EKAHA 18 56

Spiel-Erinnerungen des S.C.-Epe-Malgarten e.V. von 1948

EDLER & KRISCHE · HANNOVER · GESCHÄFTSBÜCHERFABRIK

v. 25.10.53 - 16.2.58 II. Teil

So haben wir gespielt:

Punktspiele am 25.10.1953.

S.C. Epe. Malgarten - T.u.S. Engter II. 7:0
Im Spiel gegen Engter II, konnte unsere Mannschaft durch Tore von Görtemöller 1:0, Kügler 2:0, Johannes 3:0, Sadzio 4:0, + 5:0, Kügler 6:0, Schwalenberg 7:0, einen sicheren Sieg erringen. Aufstellung der Mannschaft.

Müller,

Wobker, Starrmann,
Johannes, Korte, Grünebaum II,
Schwalenberg, Görtemöller, Sadzio, Kügler, Grünebaum I,

Schiedsrichter: Rehling, B.S. Vörden sehr korrekt.

C. Jügend: Epe-Malgarten - T.u.S. Engter 7:0
Die C. Jügend konnte ebenfalls mit 7:0 Toren gewinnen. Die Torschützen, Kohte 4, Dinter 2, Neumann 1, Mannschaftsaufstellung.

Neumann I,

Timm, Westerhaus,
Steinkamp, G. Tschöke, A. Tschöke,
Klinke, Neumann II, Kohte, Dinter, Möller,

Schiedsrichter: Hatke, T.u.S. Engter.

A. Jügend: B.S. Vörden - S.C. Epe-Malgarten 1:2
Unsere A. Jügend kam in Vörden durch Tore von 1:0 Dampmann, 2:1 Möller zu Sieg und Punkten, bester Mannschaftsteil Hintermannschaft mit

Golchert,

Steinkamp, Kühlmann,
R. Tschöke, Grajetzki, Westerhaus
Johannes, Anker, Dampmann, Möller, Blühmenthal.

Schiedsrichter: Alter, Epe-Malgarten.

Freundschaftsspiel am 1. 11. 1953.

S.C. Epe-Malgarten - S.V. Alfhausen I. 2:2

Gegen den Kreisligist Alfhausen konnte unsere Mannschaft durch Steinkamp 1:0 in Führung gehen, durch Selbsttor von Wobker 1:1, ebenfals durch Deckungsfehler von Wobker 2:1 für Alfhausen. Sadrio konnte in der 2. Spielhälfte durch kluges Spiel ein 2:2 erzielen.

Aufstellung der Mannschaft:

Müller,

Wobker, Kühlmann,
Johannes, Schomborg I, Korte,
Rollmann, Steinkamp, Sadrio, Göntemöller, Grünebaum I,

Schiedsrichter: Gausmann, Bramsche.

Punktspiel.

C. Jugend: S.C. Epe-Malgarten - F.C. Kalkriese 3:1

Unsere C. Jugend konnte durch Tore von Möller 1, Dinter 1, Tschöke 1 gegen Kalkriese einen sicheren 3:1 Sieg erringen. Es Spielten

Neumann I.

Timm, Westerhaus,
Steinkamp, H. Tschöke, Spielvogel,
Klinke, Neumann II, Kohte, Dinter, Möller.

Schiedsrichter: Kreienhage, Kalkriese.

Pünktspiel am 8.11.1953.

C.Jügend: S.V. Alfhausen II - S.C. Epe-Malgarten 1:2

Im Alfhausen hatte Epe-Malgarten nur 10 Spieler zurstelle, und konnte durch 2 Tore von Kohte glüchlich 2:1 den Sieg erringen, alle Spieler konnten sich auf dem nassen Platz schlecht einspielen.
Es Spielten: Neumann I.
Timm, Westerhaus,
Neumann II, H. Tschöke, Steinkamp,
Klinke, Kohte, Pinter, Möller.

Schiedsrichter: Alter, Epe-Malgarten

Pünktspiel am 18.11.1953.

C.Jügend: S.C. Epe-Malgarten - F.C.R.Bramsche 1:2

Im Letzten Pünktspiel gegen Bramsche konnte unsere Mannschaft nicht Siegen und verlor knapp mitt 2:1 Toren, Das Gegentor trat Kohte. Hüstellung:
Neumann I.
Timm, Westerhaus,
Steinkamp, H. Tschöke, Spielvogel,
Klinke, Neumann II, Kohte, Pinter, Möller.

Schiedsrichter, Alter, Epe-Malgarten.

Gegen dieses Spiel ist Einsprüch eingelegt, Da bei Bramsche B. Jügendspieler Spielten.

Freundschaftsspiele am 18.11.53.

S.C. Epe-Malgarten - F.C.R. Bramsche II. 1:5

Genau wie im Punktspiel, verlor unsere Mannschaft 5:1 im Freundschaftstreffen gegen Bramsche. Den Gegentreffer konnte Wobker in 2. Spielhälfte erzielen. Die Mannschaft in der 1. Halbzeit.

Müller,

Wobker, Kühlmann,
Johannes, Schomborg I, Korte,
Toloma, Görtemöller, Sadzio, Schomborg II, Grünebaum I,

Schomborg I wurde in der 1. Spielhälfte verletzt, so das eine Umstellung vorgenommen wurde. 2. Halbzeit.

Schröer,

Grünebaum II, Kühlmann,
Görtemöller, Korte, Sadzio,
Müller, Johannes, Wobker, Schomborg, Toloma.

Schiedsrichter: Rehling, Vörden sehr gut.

A. Jugend: S.C. Epe-Malgarten - S.V. Hesepe-Sögeln 5:1

Unsere A. Jugend konnte durch Tore von Kotte 1:0, 2:0 Johannes, 3:0 Kotte, 4:0 Johannes, 5:1 Dampmann, einen sicheren Sieg erringen. Mannschaftsaufstellung.

Golekert,

Pfeiffer, Kühlmann
R. Tschöke, Grajetzki, Westerhaus,
Johannes, Spielvogel, Kotte, Möller, Steinkamp.

2. Hälfte. Dampmann, Lohbeck, für Kotte und Möller.

Schiedsrichter, Koch, Hesepe Sögeln.

Freundschaftsspiele am 29.11.53.

S.V. Hesepe-Sögeln I - S.C. Epe-Malgarten 1:1

Gegen den Kreisligavertreter S.V. Hesepe-Sögeln konnte unsere Mannschaft durch Wobker 1:0 in Führung gehen, aber Hesepe-Sögeln konnte in der 2. Hälfte ausgleichen. Leider wurde ein weiteres Tor von Schiedsrichter Gausmann nicht anerkannt. Aber dieses 1:1 ist ein schöner Erfolg unserer Elf in der Jugendspieler Steinkamp gut gefallen konnte.

Müller.

Grünebaum I.
Steinkamp, Schomborg I, Grünebaum II,
Görtemöller, Johannes, Wobker, Schomborg II, Sadrio.

Schiedsrichter. Gausmann, Bramsche konnte nicht gefallen.

C. Jügend: S.V. Hesepe-Sögeln - S.C. Epe-Malgarten 2:2

Unsere C. Jügend schaffte in Hesepe durch Tore von Kohte 1, Warner nur ein 2:2 Unentschieden. Das fehlen von Klinke und Westerhaus machte sich sehr bemerkbar. Die Mannschaft:

Golcker.

Timm,
A. Tschöke, G. Tschöke, Blühmental, Steinkamp.
Neumann I, Neumann II, Kohte, Dinter, Warner.

Schiedsrichter: Alter, Epe-Malgarten.

Die Tabelle Kreisklasse B. Staffel Süd:

	Sp.	g.	ü	v.	T.	P.
1. S.C. Rieste II.	8	7	0	1	39:7	14:2
2. B.S. Vörden I.	8	7	0	1	36:10	14:2
3. F.C. Kalkriese.	8	6	1	1	26:12	13:3
4. S.C. Epe-Malg.	8	4	1	3	25:16	9:7
5. F.C.R. Bramsche II.	8	4	0	4	29:20	8:8
6. S.V. Hesepe-Sög. II	8	3	1	4	29:17	7:9
7. S.V. Alfhausen II.	8	2	1	5	11:32	5:11
8. T.u.S. Engter II.	8	1	0	7	6.:56	2:14
9. B.S. Vörden II.	8	0	0	8	7:53	0:16

Damit ist S.C. Rieste II im Spieljahr 1953-54 Herbstmeister der Staffel Süd.

Die Tabelle H. Jügend Staffel süd.

	Sp.	g.	ü.	v.	T.	P.
1. F.C.R. Bramsche.	7	7	0	0	33:8	14:0
2. S.V. Alfhausen.	7	5	0	2	26:15	10:4
3. S.C. Epe-Malg.	7	5	0	2	17:11	10:4
4. S.C. Rieste.	7	4	1	2	18:12	9:5
5. T.u.S. Engter.	7	3	1	3	18:18	7:7
6. F.C. Kalkriese.	7	2	0	5	8:26	4:10
7. S.V. Hesepe-Sög.	7	0	1	6	12:26	1:13
8. B.S. Vörden.	7	0	1	6	7:23	1:13

Herbstmeister ist die H. Jügend Bramsche.

Die Tabelle C. Jügend Staffel süd.

	sp.	g.	ü.	v.	T.	P.
1. S.V. Alfhausen I	8	6	1	1	31:9	13:3
2. S.C. Epe-Malg.	7	5	1	1	22:7	11:3
3. B.S. Vörden	8	5	1	2	14:11	11:5
4. S.C. Rieste	8	5	0	3	27:6	10:6
5. S.V. Hesepe-Sög.	8	5	0	3	13:9	10:6
6. S.V. Alfhausen II	8	2	1	5	5:33	5:11
7. F.C. Bramsche	7	1	2	4	6:8	4:10
8. F.C. Kalkriese	8	2	0	6	7:21	4:12
9. T.u.S. Engter	8	0	2	6	6:27	2:14

In der C. Jügendstaffe ist S.V. Alfhausen I Herbstmeister vor Epe-Malgarten. Das Spiel Epe-Malg.-Bramsche 1:1 ist nich gewertet, da Epe-Malg Einsprüch einlegte.

Freundschaftsspiel am 20.12.1953

S.C. Epe-Malg. - F.C. Kalkwiese komb. - S.C. Rieste 3:0

Die Elf aus Epe - Kalkwiese konnte gegen Rieste gut gefallen, und konnte das Spiel verdient mit 3:0 sicher gewinnen. Thüst 2 u. Sadzio 1 waren die Torschützen. Dieser Sieg war voll auf in seiner höhe verdient. Die Kameradschaft der Mannschaft war ausgezeichnet. Aufstellung.

Schröer
Epe- Malg.

Pösse (Kalkw.) — Grünebaum (Epe- Malg.
Kreienhagen (Kalkw.) Schomberg I (Epe-Malg. — Kante (Epe-Malg.)
Thüst (Kalkw.) Göntermöller (Ep-M. Borg (Kalkw.) Schlüter (Kalkwiese) Sadzio Ep.Malg.

Schiedsrichter: Gausmann sehr korrekt.

Freundschaftsspiel am 26.12.1953

F.C.R. Bramsche I - S.C. Epe-Malg-Kalkriesekomb. 5:0

Die Bramscher Verbandsligisten Spielten am 2. Weihnachtstag gegen die Kreisklassenkombination Epe-Malg.-Kalkriese in einem Freundschaftsspiel. Es war vorauszusehen, daß die Spielerischen Mittel der Kombinierten nicht ausreichen würden. Zur Halbzeit führte Bramsche bereits mit 3:0 Toren. Daß ausscheiden von Pösse macht sich in der 2. Hälfte bemerkbar, und Bramsche konnte zu 2 weiteren Toren kommen, und den Sieg mit 5:0 sicherstellen. Mannschaftsaufstellung:

Schröer (Epe-Malg.

Pösse (Kalkr.) Grünebaum (Epe-Malg.)
Kreienhage (Kalkr.) Schomborg I, (Epe-Malg. Korte (Epe-Malg)
Thüst (Kalkr.) Görtemöller (Epe-Malg) Borg (Kalkr) Schlüter (Kalkr.) Sadrio Epe-Malg.

2. Halbzeit Müller Epe-Malg für Pösse Kalkriese.

Schiedsrichter: Schel, Badbergen sehr gut.

Punktspiel am 3.1. 1954.

H. Jugend: F.C.R. Bramsche - S.G. Epe-Malgarten 10:1

Unsere H. Jugend konnte in Bramsche 1:0 in Führung gehen, und spielte in der 1 Hälfte überlegen, Bramsche holte bis zur Pause 1:1 auf. In der 2. Spielhälfte fiel unsere Mannschaft vollkommen zusammen und mußte 9 weitere Treffer der Bramscher zulassen. Und verlor mitt 10:1 Toren, wohl am höchsten seit dem Bestehen der Jugendmannschaft. Das Tor für Epe erzielte Kotte. Aufstellung der Mannschaft.

Golchert,

Spielvogel, Kühlmann,
Tschöke I, Grajetzki, Westerhaus,
Johannes, Hohbeck, Dampmann, Kotte, Möller,

Schiedsrichter: Hilter, Epe-Malgarten sehr gut.

Punktspiele am 10.1.1954.

S.C. Epe-Malgarten - F.C. Kalkriese 2:0

Unser Mannschaft konnte im 1. Spiel der 2. Serie gut gefallen, Schwanzer der längere Zeit ausgesetzt hatte konnte gut gefallen. Durch Tore von 1:0 Saazio, 2:0 Korte wurde der Erfolg sichergestellt. Kalkriese hatte kurz vor Spielende gelegenheit auf 2:1 herauszukommen, aber Müller im Tor konnte auch dieses vorhaben zunichte machen.

Aufstellung der Mannschaft:

Müller.

Grünebaum I, Grünebaum II

Schwanzer, Schomborg I, Schomborg II,

Merkert, Johannes, Wobker, Korte, Saazio,

Schiedsrichter: Kückük V.F.R. Quakenbrück sehr gut.

A. Jug: Epe-Malgarten - Kalkriese 6:1

Die Jugend hatte sich nach der Bramscher Niedulage eines anderen besonnen, und macht mit einem 6:1 Sieg alles wieder gut, für die Tor sorgten, 1:0 Möller, 2:0 Spielvogel, 3:0 Möller, 4:0 Kühlmann, 5:0 Westerhaus, 6:0 Dampmann, beim 6:0 kam Kalkriese zum Gegentreffer, Epe Spielt in folgender Aufstellung.

Golchert,

Steinkamp, Kühlmann,

Tschökel, Gnajetzki, Westerhaus,

Johannes, Kotte, Dampmann, Spielvogel, Möller,

Schiedsrichter, Alter, Epe-Malgarten sehr korrekt.

Punktspiel am 17. 1. 1954.

S.C. Epe-Malgarten - S.V. Hesepe-Sögeln II 16:0

Gegen Hesepe-Sögeln hatte unsere Leichtes Spiel, und konnte sicher 16:0 gewinnen. Die Gäste waren stark gehandikapt Da sie nur 9 Mann zur stelle hatten. Der Eper Sturm zeigte sich von der besten seite und Schoß aus allen lagen, was auch zum Erfolg führte. führ die Tore sorgten 1:0 Korte 11 Meter, 2:0 Korte, 3:0 Johannes, 4:0 Merkent, 5:0 + 6:0 Korte, 7:0 Schomborg I 11 Meter, 8:0 Johannes, 9:0 + 10:0 Korte, 11:0 Johannes, 12:0 Korte, 13:0 Sadzio, 14:0 Wobker, 15:0 Korte, und Wobker machte mitt 16:0 den Abschluß. Zu beachten ist, Das Die gäste den Mut nicht verloren, und Tapfer Spielten.

Es Spielten: Müller,
Grünebaum I, Grünebaum II,
Görtemöller, Schomborg I, Schomborg II,
Merkent, Johannes, Wobker, Korte, Sadzio,
Schiedsrichter: Schimatzeck, V.F.R. Quakenbrück sehr korrekt.

Die Tabelle Kreisklasse B. Staffel Süd.

1. B.S. Vörden I	10	9	0	1	54:10	18:2
2. S.C. Riesta II	9	8	0	1	37:9	16:2
3. F.C. Kalkriese	11	7	2	2	36:17	16:6
4. S.C. Epe-Malg.	10	6	1	3	43:16	13:7
5. F.C.R. Bramsche II	10	5	1	4	33:23	11:9
6. S.V. Hesepe-Sög.	10	4	1	5	35:36	9:11
7. S.V. Alfhausen II	9	2	2	5	12:33	6:12
8. T.u.S. Engter II	11	1	0	10	10:77	2:18
9. B.S. Vörden II	11	0	1	10	11:69	1:21

Daß A. Jügendspiel Epe-Malgarten - S.V. Hesepe-Sögeln würde wegen Regen abgebrochen, und wird wiederholt.

Punktspiele am 24. 1. 1954.

S. C. Epe-Malgarten - ~~S. C. Rieste~~ B. S. Vörden 1:2

Im Spitzenspiel Epe-Malgarten - B. S. Vörden konnte der Tabellenführer knapp mit 2:1 gewinnen. Unsere Mannschaft konnte durch Wobker 1:0 in Führung gehen, und die 1. Halbzeit für sich entscheiden, aber zu weiteren Erfolgen reichte es nicht aus. Zu beginn der 2. Spielhälfte konnte Vörden ausgleichen, und den 2:1 Sieg erringen. Für Epe-Malgarten ist die letzte Hoffnung zur Teilnahme endgültig verloren. Die Mannschaft:

Müller,

Grünebaum I, Grünebaum II,
Schwarzer, Schomborg I, Schomborg II,
Göntemöller, Johannes, Wobker, Korte, Sadzio.

Schiedsrichter: Kückük, V. F. R. Quakenbrück sehr korrekt.

H. Jugend: Epe-Malgarten - B. S. Vörden 3:2.

Unsere H. Jugend konnte gegen Vörden durch Tore von 1:0 Spielvogel, 2:0 Kotte in Führung gehen, Vörden konnte auf 2:2 ausgleichen, kurz vor Spielende erzielte Johannes den 3. Treffer, welcher den Sieg sicherstellte. Es spielten

Golchert,

Steinkamp, Kühlmann,
Tschöke, Grajetzki, Westerhaus,
Johannes, Kotte, Dampmann, Spielvogel, Möller.

Schiedsrichter: Tackenberg, Epe-Malgarten.

Punktspiel am 31. 1. 1954.

F.C.R. Bramsche II. - S.C. Epe-Malgarten 2:6.

In Bramsche konnte unsere Mannschaft, durch einen 6:2 Sieg beide Punkte holen. Die Bramscher Reserve hatte nur 10 Spieler zur Stelle, und stand somit auf verlorenem posten. Müller 1:0 Sadzio 2, 3. und 4:0 hatten bis zur pause einen sicheren vorsprung erzielt. In der 2. Hälfte konnte der Gastgeber zu 2 Treffern kommen, aber nicht verhindern Das Schomborg I und Grünebaum I auf 6:2 erhöhten. Unsere Mannschaft spielte in folgender Aufstellung:

Tackenberg.

Wobker, Grünebaum II
Johannes, Schomborg I, Schomborg II,
Müller, Merkert, Sadzio, Konte, Grünebaum I,

Schiedsrichter: Schimatzeck, V.F.R. Quakenbrück.
leitete zur zufriedenheit.

A. Jugendspiel Rieste - Epe-Malgarten wegen der Kälte ausgefallen.

Punktspiele am 21.2.1954.

S.C. Riste II. – S.C. Epe-Malgarten 1:2

Die Platzherren spielten wohl den besseren Fußball, mußten aber unserer Mannschaft den Sieg überlassen, der auch nicht unverdient war. Grünebaum I konnte die Führung erzielen. Bei leichter Feldüberlegenheit schaffte Riste in der 30. Minute den Ausgleich. 15 Minuten vor Spielende schoß Sadzio den Siegestreffer, der den Herbstmeister etwas zurückwarf im Kampf um die Meisterschaft. Es spielten:

Müller,
Wobker, Grünebaum II,
Görtemöller, Schomborg I, Schomborg II,
Merkert, Kügler, Sadzio, Konte, Grünebaum I,

Schiedsrichter: Iding – S.V. Alstaüsen sehr korrekt.

H. Jugend: S.V. Alstaüsen – S.C. Epe-Malgarten 2:2

In Alstaüsen konnte unsere Mannschaft, die leider nur 10 Mann zur Stelle hatte durch Möller u. Grajetzki ein 2:2 unentschieden halten. Nach Spielende kam es leider von seiten der Platzmannschaft zu unsportlichkeiten. Es spielten:

Golckert.
Steinkamp, Spielvogel,
Tschöke, Grajetzki, Westerhaus,
Johannes, Kotte, Dampmann, Möller,

Schiedsrichter: Alter, Epe-Malgarten sehr korrekt.

Punktspiel am 28.2.1954.

A. Jügend: S.C. Rieste - S.C. Epe-Malgarten 2:0

In Rieste kam unsere Mannschaft nicht voll zur Entfaltung und somit nicht zum Erfolg. Die Riester Jügend kam zum sicheren 2:0 Erfolg. Aufstellung:

Golchert.

Steinkamp, Kühlmann,
Tschöke, Grajetzki, Pfeiffer,
Johannes, Spielvogel, Kotte, Westerhaus, Möller.

Schiedsrichter: Alter, S.C. Epe-Malgarten, sehr gut.

Punktspiel am 7.3.1954.

A. Jügend: T.u.S. Engter - S.C. Epe-Malgarten 3:1

Genau wie in Rieste fand unsere Jügend, auch in Engter nicht die richtige Spielweise um zu Erfolgen zu kommen. Die Engter Jügend konnte durch etwas Glück zum 3:1 Sieg kommen. Das Gegentor konnte Engter selbst ins eigene Tor lenken. Aufstellung:

Golchert.

Pfeiffer, Kühlmann,
Tschöke, Grajetzki, Westerhaus,
Johannes, Kotte, Steinkamp, Möller, Spielvogel.

Schiedsrichter: Alter, S.C. Epe-Malgarten sehr gut.

Punktspiele am 14.3.1954

T. u. S. Engter II – S. C. Epe-Malgarten 1:8

Durch Tore von Steinkamp 2, Korte 2, Müller 3, Görtemöller 1, konnte unsere Mannschaft in Engter klar Siegreich bleiben. Die Nachwuchsspieler Steinkamp u. Kühlmann fanden sich in der I. Mannschaft gut ein, und werden auch in zukunft Die I. Verstärken. Es Spielten

Tackenberg.

Wobker, Kühlmann,
Görtemöller, Schomborg I. Grünebaum II,
Müller, Johannes, Steinkamp, Schomborg II, Korte,
Schiedsrichter: Beckmann, Bramsche nicht ganz sicher.
A. Jügend: Epe-Malg. – S.V. Hesepe-Sög. Hesepe nicht angetreten k.k. für Epe.
C. Jügend: T. u. S. Engter – S. C. Epe-Malgarten 0:1

Unsere B. Jügend konnte in Engter durch Korte 1:0 Siegen. Aufstellung: Neumann I.

Timm,
Tschöke II, Tschöke III, Westerhaus,
Steinkamp,
Spielvogel, Neumann II, Korte, Dinter, Möller,
Schiedsrichter: Johannes, S. C. Epe-Malgarten sehr korrekt.

B. S. Vörden I	15	13	0	2	72:18	26:4
S. C. Rieste II	14	10	0	4	46:14	20:8
F. C. Kalkriese I	15	9	2	4	45:26	20:10
S. C. Epe-Malg. I	14	9	1	4	60:22	19:9
F. C. R. Bramsche II	14	6	1	7	40:34	13:15
S. V. Alfhausen II	13	4	3	6	29:37	11:15
S. V. Hesepe-Sögeln II	13	5	1	7	32:42	11:15
B. S. Vörden II	14	2	2	10	16:69	6:22
T. u. S. Engter II	16	1	0	15	9:85	2:30

Da Rieste in Alfhausen verlor ist der kampf um den II. Platz noch nicht entschieden.

Punktspiele am 21.3.1954.

S.V. Alfhausen II - S.C. Epe-Malgarten 1:5

Unsere Mannschaft kam durch Tore von Steinkamp 4, Sadzio 1 zum sicheren 5:1 Sieg über Alfhausen II. Die Mannschaftsleistung war sehr gut, der junge Steinkamp konnte durch seinen einsatz voll überzeugen. Auch Kühlmann schlug sich sehr Tapfer. Wobker der schon im Spiel gegen Engter durch unkameradschtliches verhalten auffiel, fiel auch in Alfhausen nach der schlechten seite auf, er wird vom Verein bis auf weiteres gesperrt. Es Spielten.

Müller,

Wobker, Kühlmann,
Göntemöller, Schomborg I, Grünebaum II,
Sadzio, Johannes, Steinkamp, Schomborg II, Korte.

Schiedsrichter: Holtmann, S.V. Alfhausen, sehr gut.

C. Jügend.

F.C. Kalkriese - S.C. Epe-Malgarten 0:5

Die C. Jügend kam in Kalkriese zu einen 5:0 Sieg. Für Die Tore sorgten Kohte 2, Möller 1, Klinke 1, Dinter 1. Durch Diesen Erfolg hält unsere C. Jügend sich weiter an der Spitze. Aufstellung:

Neumann I,

Timm, Blühmental,
Tschöke II, Tschöke III, Steinkamp,
Klinke, Spielvogel, Kohte, Dinter, Möller.

Schiedsrichter: Alten, S.C. Epe-Malgarten, sehr gut.

Punktspiel am 28. 9. 1954.

S.C. Epe-Malgarten - B.S. Vörden II 5:1

In Epe stand Vörden auf verlorenem Posten, in der ersten Hälfte hielt Vörden noch gut mit, und schoß beim Stande von 2:0 den Anschlußtreffer. In der zweiten Hälfte schoß Epe 3 weitere Tore. Torschützen: 1:0 Schomborg I, 2:0 Selbsttor, 3:1 Steinkamp, 4:1 Sadzio, 5:1 Görtemöller. Aufstellung:

Schröer,
Kühlmann, Grünebaum II
Görtemöller, Schomborg I, Sadzio,
Müller, Johannes, Steinkamp, Schomborg II, Korte,

Schiedsrichter Flüstmann, S.C. Rieste, sehr gut.

Freundschaftsspiel:

H. Jügend: Epe-Malg. - B.S. Vörden 4:1

Unsere Jügend konnte gegen Vörden sicher mit 4:1 Toren gewinnen, und zeigten ein sehr schönes Spiel. Die Torshützen: 1:0 Dampmann 2:1 Kotte, 3+4:1 Johannes. Es Spielten:

Golchert,
Pfeiffer, Spielvogel,
Tschöke, Grajetzki, Möller,
Johannes, Lohbeck, Dampmann, Kotte.

Schiedsrichter, Alter, Epe-Malgarten, sehr gut.

Nach den Letzten Spielen der Kreisklasse Süd konnte Unsere Mannschaft den 3. Tabellenplatz halten.

Die Tabelle:

	Sp.	g.	u.	v.	T.	P.
1. B.S. Vörden I.	16	14	0	2	72:18	28:4
2. S.C. Rieste II	16	12	0	4	56:16	24:8
3. S.C. Epe-Malg.	16	11	1	4	70:24	23:9
4. F.C. Kalkriese	16	9	2	5	46:30	20:12
5. F.C.R. Bramsche II	16	7	1	8	43:37	15:17
6. S.V. Hesepe-Sög. II	16	6	1	9	37:45	13:19
7. S.V. Alfhausen II	16	4	4	8	31:42	13:19
8. B.S. Vörden II	16	2	2	12	18:82	6:26 (6:26)
9. T.u.S. Engter II	16	1	0	15	9:84	2:30

Damit steht Vörden I, und Rieste II, als vertreter der Südstaffel für die Aufstiegsspiele fest.

Tabellenstand der A. Jügend Staffel Süd.

Unsere A. Jügend belegte hinter Bramsche u. Rieste den 3. platz

Die C. Jügend hinter Alfhausen den 2. platz

Freundschaftsspiel am 11.4.54.

S. C. Epe-Malgarten - V. F. R. Quakenbrück 5:1

Unsere Mannschaft zeigte sich in prächtiger Form und siegte auch in dieser Höhe verdient. Der V. F. R hatte mehrere Nachwuchsspieler eingesetzt, die nicht die nötige Erfahrung hatten und auch gegen Ende des Spiels müde wirkten. Aus Zeitmangel wurde 2 x 30 Minuten gespielt. Müller konnte Epe 1:0 in Führung bringen, 3 Minuten später erhöhte Johannes 2:0. Nach dem Wechsel hatten die Gäste vorteile, und verkürzten 2:1. In den letzten 15 Minuten spielten unsere Spieler ganz groß auf und schafften durch Steinkamp 3 + 4:1 und durch Korte das 5:1. Aufstellung:

Schröer.

Wobker, Grünebaum II,
Görtemöller, Schomborg I, Schomborg II,
Müller, Johannes, Steinkamp, Korte, Sadzio.

Schiedsrichter: Schimatzeck, V. F. R. sehr gut.

Auswahlspiel:

Kreisliega: Süd - Nord in Epe

Wegen des Auswahlspiels waren etwa 600 Zuschauer nach Epe gekommen, und konnten hier zwei schöne Spiele sehen. Dieses Spiel gewann der Norden 1:0 Diese hätte nach ansicht aller Tineber S. V. Hesepe-Sögeln sicher halten können.
Schiedsrichter: Kant, Fürstenau leitete sicher u. gut.

Freundschaftsspiel am 16.4.1954.
Karfreitag.

S.C. Epe-Malgarten - T.u.S. Engter 1. 1:2

Unsere Mannschaft die nur zehn Spieler stellte zeigte gegen den klassehöheren T.u.S. Engter ein gutes Spiel. Besonders die Hintermannschaft war gut aufgelegt, und verstand es den Gäste Sturm nicht zum Zuge kommen zu lassen. Engter ging 1:0 in Führung, aber Schomborg I konnte durch Strafstoß ausgleichen. In den letzten Spielminuten konnte Engter den geringen Sieg mit 2:1 Toren sicherstellen. Aufstellung:

Schröer,

Wobker, Grünebaum II
Görtemöller, Schomborg I, Schomborg II,
Müller, Rollmann, Korte, Sadzio,

Schiedsrichter: Finke, V.F.R. Quakenbrück, sehr korrekt, und konnte überzeugen.

Freundschaftsspiele am 19.4.1954.
2. Ostertag.

S.C. Epe-Malgarten - S.V. Hesepe-Sögeln 4. 1:1.

Ein schönes Spiel, welches durch unsportlich hartes Spiel der Gäste zeitweise an Farbe verlor. Konnte unsere Mannschaft gegen den S.V. der in der Kreisliga Spielt ein 1:1 unentschieden erzielen. Korte brachte Epe-Malg. 1:0 in Führung. Erst in der 83 Minute Schaffte Remer den Ausgleich. Es Spielten

Schröer,

Wobker, Grünebaum II.
Schwanzer, Schomborg I, Schomborg II.
Görtemöller, Johannes, Steinkamp, Korte, Sadzio,
Schiedsrichter: Gausmann, Bramsche leitete sehr aufmerksam.

H.Jug: Epe-Malg. - Hesepe-Sögeln 4:1.
Unsere H.Jugend kam durch Tore von Möller 3, Anker 1 zum sicheren 4:1 Sieg. Aufstellung:

Golchert,

Pfeiffer, Spielvogel,
Tschöke, Grajetzki, Blühmental,
Johannes, Anker, Dampmann, Möller, Kotte,
Schiedsrichter: Alter, Epe, Malgarten sehr gut und sicher.

C.Jug: Epe-Malg. - F.C.R. Bramsche 3:2.
Durch Tore von Spielvogel 2 und Dinter 1 konnte Die C.Jugend den 3:2 Sieg sichern. Es spielten.

Neumann I,

Timm, Blühmental,
Neumann II, Tschöke III, Steinkamp,
Klinke, Dinter, Kohte, Spielvogel, Möller,
Schiedsrichter: Meyran, Bramsche, Leitete zur Zufriedenheit.

Freundschaftsspiel am 25.4.1954.

T.u.S. Bersenbrück I. – S.C. Epe-Malgarten 3:0

Unsere Mannschaft konnte in Bersenbrück nicht überzeugen, vor allem der Sturm zeigte keinen Einsatz. Die Hintermannschaft konnte bis 10 Minuten vor schluß die 1:0 Führung der Gastgeber halten. In den letzten Minuten erzielte Bersenbrück mitt unterstützung des Schiedsrichters das 3:0.
Aufstellung der Mannschaft:

Schröer,
Wobker, Grünebaum,
Schwarzer, Schomborg I, Schomborg II,
Müller, Göntemöller, Kühlmann, Johannes, Sadzio,

Schiedsrichter: Jonas, T.u.S. Bersenbrück, hatte noch kein Spiel geleitet und konnte daher nicht überzeugen

Pünktspiel 1. Mai. 1954.

C. Jügend: F.C.R. Bramsche - S.C. Epe-Malgarten 1:1

Unsere c. Jügend hatte in Bramsche nur 10. Spiele zur stelle, und konnte Dürch kohte ein 1:1 halten.
Es Spielten,

Neumann I,
Neumann II, Blühmentral,
Spielvogel, Tschöke III, Wanner,
Dinter, Kohte, Möller,
Schiedsrichter: Kohte. Epe-Malgarten sehr gut.

Freundschaftsspiele am 2.5.1954.

V.F.R. Quakenbrück I. – S.C. Epe-Malgarten. 1:3

Auch im Rückspiel blieb unsere Mannschaft gegen die starke Kreisliegaelf vom V.F.R. Siegreich. Alle Spieler gaben ihr bestes, und konnten verdient durch Tore von 1 u. 2:0 Korte, 3:0 Steinkamp gewinnen. Bei etwas mehr Glück hätte der Sieg leicht höher ausfallen können. Der V.F.R kam mitte der 2. Hälfte zum einzigen Gegentreffer. Linksaußen Alter der sein erstes Spiel in der 1. Mannschaft machte konnte sehr gut gefallen. Aufstellung:

Müller.

Wobker. Grünebaum.

Schwarzer, Schomborg I, Sadzio,

Göstemöller, Schomborg II, Steinkamp, Korte, Alter.

Schiedsrichter: Dietrich, B.V. Quakenbrück sehr korrekt.

H.Jug. V.F.R. Quakenbrück – S.C. Epe-Malgarten 0:1

Auch unsere H.Jugend schaffte durch Kotte gegen die starke V.F.R Jugend einen 1:0 Sieg, der durch ganzen Einsatz errungen wurde.

Aufstellung der H.Jugend:

Golckent.

Pfeiffer. Kühlmann.

Tschöke, Grajetzki, Westerhaus,

Spielvogel, Lohbeck, Dampmann, Möller, Kotte.

Schiedsrichter: von Lewicki, V.F.R. Quakenbrück gut.

Freundschaftsspiele am 16. 5. 1954.

S. V. Alfhausen I. – S. C. Epe-Malgarten 5:3

Gegen die starke Platzelf, konnte unsere ersatzgeschwächte Elf nicht mithalten. Durch Tore von Alter 2, Steinkamp 1, wurden 3 Gegentreffer erzielt. So das der Verlust nicht allzuhoch ausfiel. Die Platzelf war mit Diesen Erfolg vollauf zufrieden, denn bei etwas Glück wäre vielleicht ein Unentschieden erreicht worden.
Es Spielten: Tackenberg.
Kühlmann, Grünebaum,
Schomborg II, Schomborg I, Sadzio,
Müller, Rolmann, Steinkamp, Kügler, Alter.

Schiedsrichter: Tye, S. C. Riesta, sehr korrekt.

A. Jügend: S. V. Alfhausen – S. C. Epe-Malgarten 1:1

Im Vorspiel trennten sich beide Mannschaften gerecht 1:1 Unentschieden. Die Platzelf ging mitte der 1. Hälfte 1:0 in Führung, so blieb es bis zur Pause. Mitte der 2. Spielhälfte konnte Kotte zum 1:1 einschießen, wobei es dann auch blieb. Unsere Jügend Die mitt Ersatz war, Spielte in Folgender Aufstellung:
Golchert.
Pfeiffer.
Wohlbeck, G. Tschöke, Spielvogel,
Steinmeyer, Anker, Dampmann, Kotte, Möller.

Schiedsrichter, Wobker, Epe-Malgarten konnte nicht voll überzeugen.

Freundschaftsspiele am 27.5.1954.

Epe-Malgarten - S.V. Venne I. 1:1

Am Himmelfahrtstage weilte der S.V. Venne, eine Kreisligamannschaft aus Wittlage in Epe. Die Gäste Spielten einen sehr guten Ball, konnten mitt 1:0 in Führung gehen. Görtemöller schaffte in der 2. Hälfte den verdienten Ausgleich. Wobker wurde 7 Minuten vor Spielende des Feldes verwiesen. Es Spielten: Müller,
Wobker, Grünebaum II,
Schwarzer, Schomborg I, Sadzio,
Decke, Schomborg II, Görtemöller, Korte, Alter,
Schiedsrichter: Beckmann, Bramsche nicht immer koreckt.

A. Jügend: Epe-Malgarten - F.C. Bramsche 0:3
Unsere A. Jügend verlor überraschend hoch gegen Bramsche mitt 3:0 Toren. Mannschaftsaufstellung:
Golchert.
Kühlmann, Spielvogel,
Tschöke, Grajetzki, Westerhaus.
Lohbeck, Anker, Dampmann, Kotte, Möller,
Schiedsrichter: Reinert, Bramsche Leitete sehr gut.

C. Jügend Punktspiel in Rieste.
Die höchste Niederlag dieser Serie holte siech die C. Jügend in Rieste, mitt 4:1 Toren ging dieses Spiel verloren. den Gegentreffer erziehlte Wanner. Aufstellung:
Neumann I
Timm, Blühmental,
Neumann II, Tschöke, STeinkamp,
Wanner, Wirbel, Dinter, Spielvogel, Möller.
Schiedsrichter: Alter, Epe-Malgarten sehr gut.

Kreispokalspiel am 30.5.54.

F.C. Kalkriese. – S.C. Epe-Malgarten 2:1

Im Kreispokalspiel gegen den F.C. Kalkriese hatte unsere Mannschaft kein Glück und verlor mitt 2:1 Toren. Kalkriese hatte in der 1. Halbzeit mehr vom Spiel und konnte gleich 2 Tore vorlegen, welche den Sieg einbrachten. In der 2. Hälfte Spielte unsere Mannschaft sehr gut, hatt eaber im Torschießen kein Glück und Kalkrieses Torwart einen großen Tag. Den Gegentreffer erzielte Görtemöller. Die Aufstellung:

Müller,

Kühlmann, Grünebaum II.
Schwarzer, Schomborg I, Sadzio,
Merkert, Görtemöller, Steinkamp, Korte, Grünebaum I.

Schiedsrichter, Scheel, Badbergen nicht immer überzeugend.

A. Jügend u. C. Jügend Spielfrei.

Freundschaftsspiel am 7. 6. 1954.
2. Pfingsttag.

S.C. Epe-Malgarten - T. u. S. Haste I + II. 0:6.

Unsere Mannschaft mußte gegen die technisch bessere Hastar Reserve die durch Spieler der I. Herrn verstärkt war, eine klare Niederlage einstecken. In der 12. Minute schossen die Gäste den Führungstreffer und waren bis zur Pause noch zweimal erfolgreich. Nach dem Wechsel das selbe Bild die Gäste waren in regelmäßigen Abständen noch dreimal erfolgreich. Bei voller ausnützung der Gelegenheiten konnte unser Stürm auch 3 Treffer erzielen.
Es Spielten:

Müller.

Kühlmann, Grünebaum II.
Schwarzer. Schomborg I. Brügemann,
Decke, Johannes, Steinkamp, Korte, Alter.

Schiedsrichter: Görtemöller, W. Bramsche leitete sehr well.

Im Trainingsspiel überzeugte unsere C. Jügend gegen die eigene A. Jügend durch einen 4:1 Sieg. der auch in dieser höhe verdient war.

Freundschaftsspiele am 13.6.1954.

S.C. Epe-Malg. - Eintr. Neuenkirchen 0:0

Die Kreisligaelf von Neuenkirchen zeigte in Epe ein schönes Spiel, konnte aber zu Toverfolgen nicht kommen. Wohl hatten die gäste im Feldspiel ein leichtes plüs, doch war ünsere Mannschaft immer gefährlich. In der 2. Spielhälfte hatte Epe mehr vom Spiel, und komte bei etwas Glück zu Toverfolgen kommen, aber es blieb beim 0:0. Mannschaftsaufstellung:

Müller,

Kühlmann, Grünebaum,
Brüggemann, Sadzio, Steinkamp,
Merkert, Görtemöller, Wobker, Johannes, Hiter.

Schiedsrichter: Beckmann, Bramsche sehr koreckt.

A. Jügend: Epe-Malgarten - Neuenkirchen 3:1

Im Vorspiel siegte ünsere Jügend verdient mit 3:1 Toren. Das ergebnis stand schon zür Pause fest, die Tore traten 1:0 Kotte, 2:0 Dampmann, 3:1 Rossa.

Es Spielten: Golchert,

Pfeiffer, Spielvogel,
Tschöke, Gvajetzki, Westerhaus,
Wohlbeck, Rossa, Dampmann, Kotte, Möller,

C. JügendPünktspiel gegen Hesepe-Sögeln 2:1.

Unsere C. Jügend konnte gegen Hesepe-Sögeln durch Tore von Kohte 1 u. Wanner 1 mit 2:1 Siegen werden.

Die Mannschaft: Neumann I.

Neumann II, Timm,
Westerhaus, Tschöke, Steinkamp,
Wirbel, Wanner, Kohte, Spielvogel, Möller,

Schiedsrichter beider Jügendspiel Hiter Epe.

Freundschaftsspiele am 20. 6. 1954.

S.C. Epe-Malgarten - T.u.S. Bersenbrück I. 2:8.

Unsere Mannschaft müßte gegen Bersenbrück mit mehrfachem Ersatz antreten und die klare Ueberlegenheit der Gäste anerkennen. Schon zur Halbzeit hatten die Gäste ein klare 5:0 Führung herausgespielt. In der 2. Hälfte kam Epe-Malgarten durch Wobker u. Alter zu 2 Treffern, aber die Gäste noch zu 3 und somit zum 8:2 Sieg. Es Spielten: Golchert,

Kühlmann, Grünebaum,

Brüggemann, Schomborg I (1. Hälfte) Sadzio,

Steinkamp, Görtemöller, Wobker, Johannes, Alter, 2. Hälfte Mekel.

Schiedsrichter: Beckmann, Bramsche, aufmerksam. für Schomborg I.

H. Jügend: Epe-Malg.- Bersenbrück 0:2.

Im Vorspiel der H. Jügend verlor Epe mit 2:0 Toren. Da unsere Jügend mit Ersatz antreten müßte entspricht das Ergebebnis dem Spielverlauf. Aufstellung:

Beister,

Blühmental, Zscherpe,

Tschöke, Grajetzki, Golchert,

Johannes, Ponat, Dampmann, Möller, Spielvogel.

Schiedsrichter: Kühte, Bersenbrück, nicht sehr koreckt.

C. Jügend: Punktspiel; Epe-Malg. - Alfhausen 5:0

Einen sicheren Sieg errang unsere C. Jügend gegen Alfhausen. Durch Tore von Kohte 1:0, Wirbel 2, 3, 4, u. 5:0. Dieser hohe Erfolg entspricht dem Spielverlauf. Es Spielten:

Blühmental,

Neumann IV Timm,

H. Tschöke, G. Tschöke, Westerhaus,

Wirbel, Jantz, Kohte, Spielvogel, Möller,

Schiedsrichter, Bökmann, S.V. Alfhausen sehr koreckt.

Im Spieljahr 1953-54 wurden an Spielen ausgetragen

1. Mannschaft.

Punktspiele:	Sp.	ge.	ü.	v.	Tor.	Pün.
(3. Tab. platz	16	11	1	4	70:24	23:9
Freundschaftsspiele.	23	8	6	9	44:59	22:24
zusammen	39	19	7	13	114:83	45:33

Die Torschützen sind:

	Punktspiele:		Freundschaftsspiele		zusammen
Sadrio	11		15		26
Korte	8		13		21
Görtemöller	7		6		13
Steinkamp	8		4		12
Wobker	3		5		8
Johannes	6		1		7
Müller	5		1		6
Schomburg I	3		3		6
Grünebaum	2		1		3
Alter			3		3
Merkert	1	Thüst	2		3
Kügler	2	Schwalenberg 2	Sebsttor 2		6

zus. 114 Tore

A. Jügend.

Punktspiele:	sp.	g.	v.	u.	T.	P.
	13	6	4	3	31:31	15:11
Freundschaftsp.	10	6	3	1	20:12	13:7
Zusammen:	23	12	7	4	51:43	28:18

Die Torschützen sind:

	Punktsp.	Freundschsp.	zusammen.
Kotte	8	6	14
Dampmann	6	3	9
Möller	6	3	9

	Pünktsp.	Freundschsp.	zusammen
Johannes	2	4	6
Spielvogel	2		2
Westerhaus	2		2
Steinkamp	2		2
Grajetzki	1		1
Lohbeck	1		1
Grünebaum	1		1
Rosse		1	1
Hinker		1	1
Kühlmann		1	1
Selbstor		1	1
		zusammen:	51 Tore

C. Jügend:

Pünktspiele:	Sp.	g.	u.	v.	Tore.	p.
	14	9	2	3	38:15	20:8
Freundschsp:	2	1	1		5:4	3:1
zusammen	16	10	3	3	43:19	23:9

Tore Pünktspiele		Freundschsp.	zusammen
Kohte	18	1	19
Dinter	6	1	7
Wirbel	4	Spielvogel 2	6
Möller	3		3
Wamer	2	1	3
Neumann IV	2	Klinke 1 Tschöke 1 Steinkamp 1	5
		zusam.	43 Tore

Damit würden im Spieljahr 53-54 78 Spiele ausgetragen Davon 41 ge. 14 ü. 23 v. Ein Torverhältniss von 208:145 welches als ein gutes Erfolg unseres jungen Vereins anzusehen ist. Allen beteiligten Spielern zu diesem Erfolg Herzlichen Dank.

Spieljahr 1954-55.

Freundschaftsspiele am 1. 8. 1954.

S.C. Rieste II - S.C. Epe-Malgarten 1:5

Im 175. Spiel in sechs Jahren kam unsere Mannschaft bei dem Kreisliganeuling S.C. Rieste II zu einem überzeugenden 5:1-Sieg. Alter hatte vor der Pause eine 2:0 Führung erzielt. Johannes verwandelte einen Elfer zum 3:0. Alsdann kam Rieste zum Ehrentreffer. Wobker u. Sadzio erhöhten auf 5:1. der Sieg war auch in dieser höhe verdint. Es Spielten

Müller.

Kühlmann, Grünebaum,
Görtemöller, Brüggemann, Schomborg II
Steinkamp, Johannes, Wobker, Sadzio, Alter.

Schiedsrichter: Götsch S.C. Rieste sehr korrekt.

6. Stiftungsfest des S.C. Epe-Malgarten.

Die Ergebnisse der Spiele am Stiftungsfest.

1. Spiel. B.S. Vörden I - F.C.R. Bramsche II. 2:0
2. Spiel. S.V. Hesepe-Sög.-S.F. Lechtingen 1:2 n.V.
Pokalendspiel
B.S. Vörden I - S.F. Lechtingen 3:2 n.V.
1. Sieger Vörden 2. Sieger Lechtingen.

Im Spiel Epe-Malg.- Badbergen 1:0 bewies unsere Elf gegen die Kreisligaelf ihre Stärke. Bereits in der 12. Minute war durch einen Treffer von Alter die Entscheidung gefallen.
Aufstellung: Müller.
Wobker, Grünebaum,
Görtemöller, Brüggemann, Schomborg II.
Steinkamp, Johannes, Schomborg I, Sadzio, Alter,
Schiedsrichter: Scheel, Badbergen sehr gut.

Am Vormittag unterlag unsere H. Jugend gegen Bramsche 1:4. Kohte erzielte den Gegentreffer. Aufstellung:
Golchert.
Pfeiffer, Spielvogel,
Tschöke, R Grajetzki, Westerhaus I.
Johannes, Dampmann, Kohte, Möller, Kotte,
Unsere C. Jugend konnte gegen Bramsche einen 3:1 Sieg erringen durch Treffer von Möller 2 u. Wirbel 1
Die Mannschaft:
Neumann, II.
Schwalenberg. Jantz
Knüht, Tschöke, G Steinkamp.
Grajetzki, Wamen, Wirbel, Spielvogel, Möller
2. Hälfte Lohbeck für Grajetzki.

bitte wenden.

Im Hauptspiel des Fußballreichen Tages zwischen dem F.C.R. Bramsche I – B.V. Essen i.O. 4:5 n. V. blieben die Gäste aus Oldenburg siegreich.

Dabei hatte der F.C.R nach Treffern von Mörking, Thüst, Mörking bereits nach 20 Minuten 3:0 geführt. Aber die Essener steckten nicht auf und erzwangen durch zwei Treffer den Anschluß. Noch einmal legte Bramsche auf 4:2 vor, dann mußte Essen in der 84. u 87. Minute Bramscher Schwächen zum Ausgleich aus. Da für den Sieger ein Pokal ausgesetzt war würde das Spiel verlängert. Ein 16 m Freistoß der über die Abwehrmauer geschickt neben den Pfosten ins Netz gesetzt wurde, brachte dem B.V. Essen Sieg und Pokal.
Schiedsrichter: Drees, Quakenbrück war ein guter Leiter.

Freundschaftsspiel am 22. 8. 1954.

H. Jügend: F.C.R. Bramsche - S.C. Epe-Malgarten 2:3.

Trotz Ersatz schaffte unsere Mannschaft durch Tore von Neumann II 1, Möller II 1, u. Johannes 1 einen 3:2 Sieg.
Die Aufstellung:

Neumann I.

Pfeiffer, Blühmental,
R. Tschöke, J. Tschöke, Golchert,
Neumann II, Johannes, Kohte, Möller I, Möller II.

Schiedsrichter: Alter, Epe-Malgarten

C. Jügend Spielfrei,

Pokalturnier in Bersenbrück am 22.8.1954

Am Pokalturnier in Bersenbrück nahm unser Verein mit folgender Mannschaft teil:

Müller,

Wobker, Grünebaum,
Görtemöller, Brüggemann, Schomborg II,
Steinkamp, Johannes, Decke, Schomborg I, Alter
als Auswechselspieler Grajetzki.

1. Spiel. Epe-Malgarten - Bersenbrück 0:0
Beide Mannschaften warteten mit großem Einsatz auf. Nach gleichwertigen Leistungen endete das Spiel Torlos 0:0.

2. Spiel. Tüs Berge - Hesepe-Sögeln 2:0
Berge bewies sich als die schnellere Mannschaft und gewann verdint mit 2:0 Toren

3. Spiel. Hesepe-Sögeln - Bersenbrück 0:1.
Die Platzherren begannen mit großem Elan, um gleich in den ersten Minuten zum entscheidenden Tor in diesem Spiel zu kommen.

4. Spiel. Epe-Malgarten - Tüs. Berge 0:1
Auch in diesem Treffen war der Kreisliegist leicht Feldspielmäßig überlegen, und schaffte gleich nach Halbzeit den entscheidenden Treffer.

Endspiel:

Berge I. - Bersenbrück I 1:0

Berge kam in der 35. Minute Spielentscheidenden Treffer. Die Platzherren versüchten vergeblich zu erfolgen zu kommen, aber Berge konnte das 1:0 halten, und würde somit Pokalsieger in diesem Turnier.
Obwohl der Platz infolge des Regens sehr schwer war, konnten die gezeigten Leistungen voll überzeugen. Auch unsere Mannschaft war in beiden Spielen sehr gut.

Pokaltürnier in Vörden am 29.8.1954.

Am Pokaltürnier in Vörden nahm Epe-Malgarten mit folgender Mannschaft teil:

Müller,

Wobker, Grünebaum,
Görtemöller, Brüggemann, Schomborg II,
Steinkamp, Johannes, Decke, Saazio, Hlter,

folgende Spiele würden ausgetragen:

1. Spiel: Vörden II - Kalkriese 2:2 durch 11 Meter für Kalkriese gewonnen
2. Spiel: Engter - Hesepe-Sögeln 0:0 durch 11 Meter für Engter gewonnen
3. Spiel: Epe-Malg. - Wallenhorst 1:0 durch ein Tor von Wobker.

Im ausscheidungsspiel verlor Epe-Malgarten 3:0 gegen Engter.

Pokalendspiel: Engter - Kalkriese 1:0

1. Sieger. Tus Engter
2. Sieger. F.C. Kalkriese

Punktspiele am 5.9.1954.

S.C. Epe-Malgarten - B.S. Vörden II. 10:0

Im ersten Punktspiel gegen Vörden II hatte unsere Mannschaft ein leichtes Spiel, und gewann auch in dieser höhe verdind dür Tore von 1:0 Sadzio, 2:0 Alter, 3:0 Steinkamp, 4, 5, 6, u. 7:0 Sadzio, 8:0 Decke, 9:0 Sadzio, 10.0 Alter. Die Mannschaft:

Müller,

Wobker, Grünebaum,
Görtemöller, Schomborg I, Schomborg II,
Decke, Johannes, Steinkamp, Sadzio, Alter,

Schiedsrichter: Bodensiek, Üffeln sehr korrekt.

H. Jügend: Epe-Malg. - Vörden 3:7.

Unsere H. Jügend verlor überraschend hoch mit 3:7 Toren gegen die bessere Gäste Jügend. Die Gegentore schossen Johannes 2, Dampmann 1, Aufstellung:

Golchert,

Pfeiffer, Blühmental,
Tschöke, Grajetzki, Westerhaus,
Johannes, Dampmann, Kohte, Möller, Kotte,

Schiedsrichter: Alter, Epe-Malgarten sehr gut.

C. Jügend Spielfrei.

Punktspiele am 12.9.1954.

S.V. Alfhausen II - S.C. Epe-Malgarten 2:3

Bis 15 Minuten vor Schluß lag die unerwartet starke Alfhausen Reserve noch 2:0 in Führung. Ein 11 Meter von Johannes und zwei Feldtore durch Johannes und Alter, brachten dann doch noch einen glücklichen Sieg. Es Spielten:

Müller,

Steinkamp, Grünebaum,
Görtemöller, Brüggemann, Schomberg II,
Kohbeck, Johannes, Decke, Alter, Kampmeyer G.

Schiedsrichter: Rehling: Vörden sehr korrekt:

A. Jügend: S.V. Alfhausen - S.C. Epe-Malgarten 1:9

Unsere A. Jügend kam in Alfhausen durch Tore von Kotte 4, Johannes 2, Dampmann 1, Möller II 1, Westerhaus 1, zu einen hohen 9:1 Sieg der durch ein sehr gutes Spiel auch in dieser höhe verdint war. Es Spielten:

Golchert,

Pfeiffer, Blühmental,
Tschöke I, Möller I, Westerhaus,
Johannes, Dampmann, Jahnke, Kotte, Möller II,

Schiedsrichter: Alter, Epe-Malgarten sehr gut.

Pokaltürnier in Engter am 19.9.1954.

Am Türnier in Engter nahm Epe-Malgarten mit folgender Mannschaft teil:

Müller,

Wobker, Grünebaum,

Brüggemann, Schomborg I, Schomborg II,

Hohbeck, Görtemöller, Steinkamp, Johannes, Alter,

1. Spiel: Epe-Malg.- Hesepe-Sögeln I, 0:0, 1:2 Ecken für H.S.

Im Spiel gegen Hesepe-Sögeln zeigte unsere Elf ein gutes Spiel, und schaffte ein 0:0 unentschieden. Durch das bessere Eckenverhältniss würde Hesepe-Sögeln Sieger.

Schiedsrichter: Kückück, Quakenbrück, sehr gut.

2. Spiel: Vörden I - Rülle I 3:1

Vörden gewann dieses Spiel verdint mit 3:1 Toren

Schiedsrichter: Barkau, Hesepe-Sögeln

Hauptspiel:

Tüs. Engter - Holländische Soldatenauswahl. 4:1.

Pokalendspiel:

B.S. Vörden I - Eintracht Rülle 3:2 nach Ver. läng.

1. Sieger. B.S. Vörden

2. Sieger, Eintr. Rülle

Punktspiele am 26. 9. 1954.

T. S. V. Üffeln – S. C. Epe-Malgarten 2:0.

In Üffeln verlor unsere Mannschaft durch ein Sebsttor von Wobker und ein Treffer von lange mit 2:0 Toren. Wobker würde obendrein des Feldes verwiesen. Aufstellung:

Müller,

Wobker, Grünebaum,
Görtemöller, Schomborg I Schomborg II,
Kohbeck, Johannes, Brüggemann, Sadzio, Alter,
Schiedsrichter: Quankinski, Alfhausen nicht ganz sicher.

A. Jügend: Üffeln - Epe-Malgarten 1:3.

Auch in Uffeln konnte unsere A. Jügend durch Tore von 1:0 Kohte, 2:0 Kotte, 3:1 Johannes in der 1 Halbzeit den Sieg erringen: Es Spielten: Golchert,

Neumann I, Blühmental,
Tschöke I, Spielvogel, Tschöke II,
Johannes, Dampmann, Kohte, Kotte, Möller I,
Schiedsrichter: Knüht, Epe-Malgarten zür zufriedenheit geleitet.

C. Jügend: S. V. Alfhausen II, – S. C. Epe-Malgarten 1:3.

Die C. Jügend erang durch Tore von 1:0 Tschöke, 2:0 Wirbel, 3:1 Möller ebenfalls einen sicheren Sieg, der verdint war.
Mannschaftsaufstellung:

Neumann II,

Westerhaus I, Jantz,
Knüht Tschöke III, Steinkamp,
Kohbeck, Wirbel, Spielvogel II, Möller II
Schiedsrichter: Alter, Epe-Malg. Wie immer gut.

Punktspiele am 3. 10. 1954.

S. C. Epe-Malgarten - S. V. Hesepe-Sögeln II. 8:0

Mit einem klaren 8:0 Erfolg über H.S. II behauptet unsere Mannschaft den 2. platz in der Tabelle. Die Tore für E.M. Traten 1:0 Korte, 2:0 Johannes, 3, 4+5:0 Sadzio, 6:0 Johannes, 7:0 Sadzio, 8:0 Korte. Es Spielten: Müller,
Brüggemann, Grünebaum,
Steinkamp, Schomborg I, Schomborg II,
Hohbeck, Korte, Sadzio, Johannes, Alter,
Schiedsrichter: Bodensik, Üffeln sehr koreckt.

H. Jüg. Epe-Malg. - Hesepe-Sögeln 2:12

Eine unerwartet hohe Niederlage von 12:2 müßte die Jügend einstecken. Die 2 Gegentor erzielte Johannes.
Golckert,
Neumann I, Blühmental,
Tschöke I, Pfeiffer, Tschöke II,
Johannes, Dampmann, Kotte, Möller.
Schiedsrichter: Rohmann, Hesepe nicht zür zufriedenheit.

C. Jügend. Epe-Malg. - Hesepe-Sögeln 3:0

Unsere C. Jügend zrang dürch Tore von 1:0 Wirbel, 2:0 Möller, 3:0 Wanner einen verdinten Sieg, und Spielter sicher und überlegen. Aufstellung:
Neumann II,
Westerhaus, Jantz,
Knüht, Tschöke III, Steinkamp,
Hohbeck, Wirbel, Spielvogel, Wanner, Möller,
Schiedsrichter: Tackenberg, Epe sehr genau u. Koreckt.

Punktspiele am 10.10.1954.

F.C.R. Bramsche IV - S.C. Epe-Malgarten 0:2.

In einen sehr harten Spiel konnte unsere Elf durch Tore von Johannes 1:0 (11 Meter) Rollmann 2:0 in den letzten 10 Minuten den Sieg erringen. Es Spielten

Müller,

Brüggemann, Grünebaum,
Görtemöller, Schomborg I, Schomborg II
Kohbeck, Rollmann, Sadzio, Johannes, Alter,
Schiedsrichter: Hövelkamp, Alfhausen konnte nicht gefallen.

H. Jügend: Bramsche- Epe-Malgarten 2:0
Die H. Jügend velor in Bramsche 2:0 durch viel Pech, und hätte bei etwas Glück gewinnen können, denn sie war während dem Spiel immer überlegen. Aufstellung.

Neumann I,

Pfeiffer, Blumenthal,
Tschöke I, Grajetzki, Westerhaus,
Johames, Dampmann, Kotte, Tschöke II,
Schiedsrichter, Alter, Epe-Malgarten leitete das A. ü. C. Jügendspiel zur zufriedenheit.

C. Jügend: Bramsche- Epe-Malgarten 1:0
Auch unsere C. Jügend hatte in Bramsche kein Glück und verlor mit 1:0 zwei wertvolle Punkte. Die C. Jügend Spielte mit 10 Mann in folgender Aufstellung

Neumann II,

Schwalenberg, Jantz
Knüht Tschöke III, Kohbeck,
Danner, Wirbel, Spielvogel, Möller.

Pünktspiele am 24.10.1954.

H. Jügend: S.C. Epe-Malgarten - T.u.S. Engter 4:3

Unsere H. Jügend schien einem sicheren Siege entgegen zugehen und führte bis 8 Minüten vor Spielende sicher mit 4:1 Toren, aber Engter konnte im Endspürt auf 4:3 verkürzen. Die Toschützen: 1:0 Pampmann, 2:1 Kotte, 3:1 Pampmann, 4:3 Johannes. Die Mannschaft:

Neumann I

Golchert, Blümenthal
Tschöke I, Grajetzki, Westerhaus,
Johannes, Pampmann, Kohte, Kotte, Möller.

C. Jügend: S.C. Epe-Malgarten - T.u.S. Engter 7:2

Die C. Jügend zeigte mit nür 10 Spielern gegen Engter ein sehr gütes Spiel, und gewann sicher mit 7:2 Toren. Für die Tore sorgten 1:0 Wanner, 2:1, 3:1, 4:1, 5:2, 6:2, Möller, 7:2 Wirbel der Sieg ist auch in dieser höhe verdint. Aufstellung.

Neumann II

Wohlbeck, Jantz
Knüht, Tschöke III, Steinkamp,
Wirbel, Wanner, Spielvogel, Möller.

Schiedsrichter: Hatke, Engter leitete beide Spiele sehr sicher und gut.

Punktspiele am 31. 10. 1954.

S. C. Epe-Malgarten - S. C. Rieste III 4:1

Nachdem Uelfeln auch gegen Kalkriese gewann, und unsere Mannschaft durch Tore von Görtemöller 3, u. Alter 1 4:1 über Rieste gewinnen konnte, bleibt Epe. Malgarten auf dem 2. Tabellenplatz. Es spielten:

Müller,
Brüggemann Grünebaum,
Sadzio, Schomborg I, Schomborg II,
Hohbeck, Görtemöller, Steinkamp, Johannes, Alter.

Schiedsrichter: Bodensiek, Uelfeln sehr Korrekt.

C. Jügend:
S. C. Epe. Malgarten - S. C. Rieste 2:0

Unsere C. Jügend sicherte durch Tore von Möller 1:0 Wanner 2:0 einen sicheren Sieg und 2 wichtiege punkte. Bei etwas Glück hätte der Sieg leicht höher ausfallen können. Die Aufstellung:

Neumann II,
Westerhaus, Jantz,
Knüht, Tschöke, Hohbeck,
Grajetzki, Wirbel, Wanner, Spielvogel, Möller.

Schiedsrichter, Biestmann, sehr aufgeregt u. Nervös.

H. Jügend: Spielfrei.

Punktspiele am 14. 11. 1954.

S. C. Epe-Malgarten - F. C. Kalkriese 2:0.
Im letzten Spiel der Herbstserie gewann unsere Mannschaft durch eine sehr gute Gesamtleistung, und Tore von Steinkamp 1:0, Schomberg II 2:0, kann dadurch den 2. Tabellenplatz halten. Die Mannschaft:

Müller,

Brüggemann, Grünebaum,
Görtemöller, Schomberg I, Schomberg II,
Kohbeck, Johannes, Steinkamp, Sadzio, Alter.

Schiedsrichter: Flövelkamp, Alfhausen sehr korrekt.

Die Tabelle Staffel Süd:

1. T.S.V. Uesseln	7.	6	1	0	24:5	13:1
2. S.C. Epe-Malg. I	7	6	0	1	29:5	12:2
3. Bramsche IV	7	4	1	2	24:8	9:5
4. F.C. Kalkriese	7	2	1	4	12:14	5:9
5. B.S. Vörden IV	7	2	1	4	7:23	5:9
6. Alfhausen IV	6	2	0	4	14:12	4:8
7. Hesepe-Sög. II	7	2	0	5	6:36	4:10
8. Rieste III	6	1	0	5	7:20	2:12.

A. Jugend: Epe-Malg. - F. C. Kalkriese 0:1
Unsere A. Jugend müßte mit Ersatz antreten und verlor knapp mit 1:0. Die Mannschaft.

Golchert,

Möller I, Blühmenthal,
Tschöke, Grajetzki, Spielvogel II,
Johannes, Neumann II, Dampmann, Kotte, Möller II.

Schiedsrichter: Kreienhagen, Kalkriese sehr gut.

Freundschaftsspiele am 28.11.54.

S.C. Epe-Malg.- F.C.R.09 Bramsche II 3:2

Auch im Freundschaftsspiel konnte unsere Elf durch Tore von Jeckel 1, Johannes 1, u. Steinkamp 1 gegen die sehr flott spielenden Bramscher mit 3:2 den Sieg erringen. Aller eigenen Spieler konnten durch ihren Einsatz gut gefallen. Aufstellung:

Müller,

Brüggemann, Grünebaum,
Görtemöller, Schomborg I, Schomborg II
Rollmann, Steinkamp, Jeckel, Johannes, Alter.

Schiedsrichter: Bodensik, Ueffeln nicht ganz sicher,

A. Jügend: Epe-Malg. - Bramsche 2:2

Unsere Jügend schaffte durch Tore von Dampmann + Möller I gegen Bramsche ein beachtliches 2:2 unentschieden. Die Mannschaft war folgende:

Neumann I

Pfeiffer, Blumenthal,
Tschöke, Spielvogel, Golchert,
Schwalenberg, Johannes, Dampmann, Möller, Möller

Schiedsrichter: Brüggemann sehr korrekt.

Freundschaftsspiel am 5.12.54.

S. C. Rieste II - S. C. Epe-Malgarten 0:0

Im Freundschaftsspiel gegen die Kreisligamannschaft Rieste II konnte unsere Mannschaft die mit 10 Mann Spielte und noch mit ersatz antrat ein beachtliches 0:0 unentschieden erreichen. Wobker der nach der Sperre für Schomborg I Mittellaufer Spielte war ganz gut und betont fair. Bei etwas glück hätte aller als er frei vorm Tor stand das Siegtor Schießen können. Aufstellung:

Müller.

Steinkamp. Grünebaum.
Jäckel, Wobker, Schomborg II.
Kügler, Rollmann, Wohbeck, Alter.

Schiedsrichter, Röwekamp. Rieste sehr koreckt.

H. u. C. Jugend Spielfrei.

Freundschaftsspiel am 12.12.1954.

A.Jug. S.C. Epe-Malgarten - S.C. Riesle 2:14

Unsere Jügend bezog mit 14:2 die höchste Niederlage. Johannes schoß beide Gegentore. Unsere Mannschaft hatte allerdings nur 7 Spieler zur stelle und gegen die starke Riester Jügend keine Chance weitere Treffer zu erreichen. Es Spielten:

Golchert.

Pfeiffer Spielvogel

Grajetzki.

Johannes. Jäcke. Möller.

Schiedsrichter: Bistmann, S.C. Riesle

C. Jügend: Punktspiel in Alfhausen.

Die C. Jügend verlor gegen Alfhausen C.1 mit 3:1 Toren. Durch Tschöke konnte unsere Schüler 1:0 in Führung gehen. Aber Alfhausen schaffte durch 3 Treffer einen 3:1 Sieg. Es Spielten.

Neumann.

Westerhaus Jantz.

Knüht. Tschöke, Steinkamp.

Wohbeck. Wirbel. Spielvogel Möller

Schiedsrichter: kindhage - S.C. Epe-Malgarten sehr koreckt.

Freundschaftsspiele am 19.12.1954.

S.V. Hesepe-Sögeln I+II - S.C. Epe-Malgarten 2:3

In Hesepe hatte unsere Mannschaft keinen leichten stand, und konnte durch Tore von Alter 1:0, Görtemöller 2:1, Jäckel 3:2 knapp gewinnen. Hesepe hatte aus Spielern der I + II Mannschaft eine starke Elf gebildet die unserer Mannschaft alles abforderte.
Mannschaftsaufstellung:

Müller

Steinkamp, Grünebaum,
Brüggemann, Wobker, Schomborg II
Kohbeck, Jäckel, Görtemöller, Johannes, Alter.

Schiedsrichter: Rohmann, S.V. Hesepe-Sögeln nicht immer zur zufriedenheit beider Mannschaften.

A. Jug: Hesepe-Sögeln, - Epe-Malgarten 1:4.

Unser Jugend errang durch Tore von Kotte, Möller I, Möller II, Johannes, einen 4:1 Sieg ringen der mit nur 10 Spielern voll verdint wahr, es Spielten.

Golchert.

Pfeiffer, Jantz
Tschöke III Grajetzki, Spielvogel,
Johannes, Kotte, Möller I, Möller II

Schiedsrichter: Johannes würde von Hesepe kritisirt aber leitete sehr gut.

Punktspiele am 6. 2. 1955.

H. Jügend: T. u. S. Engter - S. C. Epe-Malgarten 4:1

Unsere H. Jügend verlor in Engter überraschend hoch mit 4:1 Toren. Den Ehrentreffer erzielte Johannes. Als start zur 2. Serie war Dieses kein guter Erfolg. Aufstellung:

Golchert,

Pfeiffer, Blühmental,
Tschöke, Grajetzki Westerhaus,
Johannes, Dampmann, Kotte, Möller, Spielvogel.

Schiedsrichter: Tackenberg. S. C. Epe-Malgarten gut.

C. Jügend: T. u. S. Engter - S. C. Epe-Malgarten 1:1

Die C. Jügend konnte mit nur 8 Spielern ein 1:1 unentschieden erreichen. Spielvogel konnt Durch einen alleingang das 1:0 erzielen, welches bis kurz vor Spielende gehalten würde. Es Spielten.

Neumann,

Hohbeck, Jantz,
Knüht, Spielvogel, Steinmeyer,
Wirbel, Möller.

Schiedsrichter, Klatke, T. u. S. Engter leitete sehr gut.

Punktspiele am 20. 2. 1955.

S.C. Epe-Malgarten - T.S.V. Uesseln 2:1.

Das Spitzenspiel gegen Uesseln endete mit einem knappen Sieg unserer Mannschaft, die in der 12. Minute durch Alter in Führung ging. Fünf Minuten Später gelang den Gästen der Ausgleich. Und mit 1:1 ging es in die Pause. Mitte der zweiten Halbzeit erzielte Ersatzspieler Merkert den Siegestreffer, als er aus 16 meter mit viel Glück ins obere Eck traf. Es Spielten:

Müller.

Brüggemann, Grünebaum,
Sadzio, Schomborg I, Schomborg II,
Merkert, Görtemöller, Jäckel, Johannes, Alter

Schiedsrichter: Hövelkamp, Alfhausen sehr korreckt.

A. Jügend: Epe-Malgarten - Uesseln

Unsere Jügend kam durch Tore von Möller I 4, Johannes 3, Möller II 2, Kotte 2 zu einem hohen 11:0 Sieg. Die Gäste Spielten mit 8 Spielern, wädurch der Erfolg begünstigt würde. Aufstellung.

Neumann I.

Tschöke, Spielvogel,
Golchert, Grajetzki, Neumann II,
Johannes, Kotte, Möller I, Möller II.

Schiedsrichter: Lange, Uesseln leitete gut.

C. Jügend: Das Spiel gegen Vörden konnte wegen der Kälte nicht ausgetragen.

Pünktspiel am 27. 2. 1955.

B. S. Vörden IV. - S. C. Epe-Malgarten 2:4

Unsere Mannschaft behielt mit 4:2 Toren über Vörden IV die Oberhand und verdrängte damit den spielfreien T. S. V. Uesseln von der Tabellenspitze. Der Spieler Sadzio würde bereits in der 5. Minute verletzt. Johannes(3) und Wohbeck schossen die Tore. Aufstellung:

Müller.

Brüggemann, Grünebaum,
Görtemöller, Schomborg I, Sadzio,
Wohbeck, Jäckel, Wobker, Johannes, Steinkamp.

Schiedsrichter: Götsch, Rieste nicht immer im Bilde,
A. u. C. Jugend spielfrei.

Die Tabelle der Südstaffel

	Sp.	g.	u.	v.	Tore.	Punkte.
S. C. Epe-Malg.	9	8	0	1	35:8	16:2
T. S. V. Uesseln	11	7	2	2	31:16	16:6
F. C. Bramsche IV	10	7	1	2	52:11	15:5
F. C. Kalkriese	10	5	1	4	21:17	11:9
S. C. Rieste III	12	4	1	7	28:39	9:15
S. V. Alfhausen IV	10	3	0	7	24:33	6:14
B. S. Vörden IV	11	2	1	8	11:44	5:17
S. V. Hesep.-Sög. II	9	2	0	7.	8:43	4:14

Pünktspiel am 6. 3. 1955.

S. C. Epe-Malgarten - S. V. Alfhausen IV 1:3.

Unsere Mannschaft leistete sich einen bösen Schnitzer, und ließ sich von Alfhausen IV zwei wichtiege Pünkte entführen und müßte die Tabellen-führung an Uffeln abgeben. Rahmeyer IV schoß beim stande von 2:0 den einziegen Gegentreffer. Die Niederlage ist in erster hieni den schlechten Platzverhältnissen und der schwacher Stürmerleistung zuzuschreiben. Der Spieler Wobker fiel durch unfäres Spielen auf, und wird vorläufig vom Spielbetrieb ausgeschlossen.
Es Spielten: Müller,
Brüggemann, Steinkamp,
Görlemöller, Schwarzer, Schomborg II,
Rahmeyer IV, Jäckel, Wobker, Johannes, Alter,
Schiedsrichter: Götsch, Rieste, nicht besser als in Vörden, da zu wenig Entscheidungskraft.

H. u. C. Jügend Spielfrei.

Die Tabelle Staffel Süd.

	Sp.	gew.	u.	V.	Tore.	Pünkte
T.S.V. Uffeln	12	8	2	2	34:17	18:6
F.C.R. Bramsche IV	11	8	1	2	62:13	17:5
S.C. Epe-Malg.	10	8	0	2	36:11	16:4
F.C. Kalkriese	11	5	1	5	22:20	11:11
S.C. Rieste III	13	5	1	7	31:40	11:15
S.V. Alfhausen IV	11	4	0	7	27:34	8:14
B.S. Vörden IV	12	2	1	9	13:54	5:19
S.V. Hesepe-Sögel IV	10	2	0	8	9:46	4:16

Unsere Mamschaft steht somit minüspünktmäßig noch am günstigsten, und darf üm an den Aufstiegsspielen teilzünehmen, kein Spiel mehr verlieren!

Punktspiel am 13. 3. 1955.

S.C. Rieste III - S.C. Epe-Malgarten 1:1

Auch gegen Rieste III kam unsere Elf nicht zu einer geschlossenen Mannschaftsleistung, und müßte dem Können seines Gegners Tribut zollen. Den Führungstreffer von Rieste konnte Görtemöller noch ausgleichen, doch zu mehr langte es nicht und ein Punkt blieb in Rieste. Hatten aber Glück da die beiden Punkte vom verlorenen Spiel gegen Alfhausen zugesprochen bekamen, der bei Alfhausen ein Stammspieler der 1. Mannschaft mitgewirkt hatte.

Müller,

Brüggemann, Grünebaum,
Schwarzer, Schomberg I, Schomberg II,
Kohbeck, Görtemöller, Steinkamp, Kotte, Alfer,
Schiedsrichter, Rehling, Vörden sehr korrekt.
A. u. C. Jugend Spielfrei.

Die Tabelle Staffel Süd.

T.S.V. Uesseln	13	9	2	2	39 : 18	20 : 6
S.C. Epe-Malg.	11	9	1	1	36 : 9	19 : 3
F.C.R.Bramsche II	11	8	1	2	62 : 13	17 : 5
S.C. Rieste III	14	5	2	7	32 : 41	12 : 16
F.C. Kalkriese	11	5	1	5	22 : 20	11 : 11
S.V. Alfhausen II	12	3	0	9	25 : 38	6 : 18
B.S. Vörden II	12	2	1	9	13 : 54	5 : 19
S.V. Hesepe-Sög.	10	2	0	8	9 : 46	4 : 16

Von den 3 noch ausstehenden Spielen gegen Kalkriese, Bramsche II, Hesepe-Sögeln II müssen 2 gewonnen werden, um an den Aufstiegsspielen zur Kreisliga teilnehmen zu können.

Punktspiele am 27. 3. 1955.

F. C. Kalkriese – S. C. Epe-Malgarten 2:1

Im Spiel gegen Kalkriese lieferte unsere Elf ein sehr ansprechendes Spiel, war aber auch hier vom Pech verfolgt und verlor knapp mit 2:1 Toren. Kalkriese ging 1:0 in Führung. Alter konnte wenig später durch Kopfball ausgleichen, aber Kalkriese war die glücklichere Mannschaft und konnte den Siegtreffer erzielen. Es spielten:

Schröer,

Brüggemann, Grünebaum,
Schwarzer, Schomberg I, Schomberg II,
Müller, Dorbüsch, Görtemöller, Johannes, Alter.

Schiedsrichter: Götsch, Rieste konnte nicht überzeugen.

A. Jug: Kalkriese - Epe-Malgarten 2:3

Neumann I,

Blühmental, Tschöke II,
Tschöke I, Grajetzki, Oesterhaus,
Johannes, Spielvogel, Kotte, Möller I, Möller II,

Die Tore fraten:

Schiedsrichter: Tackenberg sehr koreckt.

Tabelle der Staffel Süd.

T. S. V Uelsen	14	10	2	2	45:18	22:6
S. C. Epe-Malg.	12	9	1	2	37:11	19:5
F. C. R. Bramsche II	13	9	1	3	69:15	19:7
F. C. Kalkriese	13	7	1	5	26:22	15:11
S. C. Rieste III	14	5	2	7	32:41	12:16
S. V. Altenhausen II	12	3	0	9	25:38	6:18
B. S. Vörden II	13	2	1	10	13:60	5:21
S. V. Hesepe-Sögel II	11	2	0	9	9:52	4:18.

Punktspiel am 3.4.1955.

S.C. Epe-Malgarten - F.C.R. Bramsche IV 3:0

Unsere Mannschaft zeigte sich im Spiel gegen Bramsche von der besten seite, und siegte durch Tore von Alter 1, Görtemöller 2, verdient mit 3:0. Der Sieg ist auch in dieser höhe verdint, da unsere Mannschaft während des ganzen Spiels überlegen war. In folgender Aufstellung würde gespielt:

Schröer,

Wobker, Grünebaum,
Schwarzer, Schomborg V, Schomborg IV,
Görtemöller, Jäckel, Müller, Alter, Johannes.

Schiedsrichter: Thiehe. Rieste war ein güter leiter, und zu jeder zeit koreckt.

A. u. C. Jügend Spielfrei.

Die Tabelle Staffel Süd.

T.S.V. Uffeln.	14	10	2	2	45:18	22:6
S.C. Epe-Malg.	13	10	1	2	40:11	21:5
F.C.R. Bramsche IV.	14	9	1	4	69:18	19:9
F.C. Kalkriese	13	7	1	5	26:22	15:11
S.C. Rieste III.	14	5	2	7	32:41	12:16
S.V. Hilkhausen IV.	12	3	0	9	25:38	6:18
B.S. Vörden IV.	13	2	1	10	13:60	5:21
S.V. Hesepe-Sög IV.	11	2	0	9	9:52	4:18

Dürch den Sieg über Bramsche nimt unsere Mannschaft neben Uffeln an den Spielen zur Kreisliga teil. Sollte im letzten Spiel gegen Hesepe-Sögeln IV ein boppelter Punktgewinn herrausspingen so hat unsere Mannschaft sogar die Staffelmeisterschaft erreicht.

Punktspiel am 8.4.1955.

S.V. Hesepe-Sögeln^{II} - S.C. Epe-Malgarten 0:5

Im letzten Punktspiel der Spielzeit 54-55 siegte unsere Mannschaft durch Tore von Sadzio 1:0, Müller 2:0, Sadzio 3:0, Müller 4:0, Alter 5:0, über Hesepe-Sögeln^{IV}. Und ist damit Meister der Staffel Süd, sowie 1. Teilnehmer an den Aufstiegsspielen zur Kreisliga die Spiele beginnen am 17.4.1955.
Es Spielten: Schröer,
Wobker, Grünebaum,
Schwarzer, Schomborg^{I}, Schomborg^{II},
Görtemöller, Johannes, Müller, Alter, Sadzio.

Schiedsrichter: Barkau, Hesepe leitete zur Zufriedenheit.

Freundschaftsspiel.

A.Jug. Hesepe-Sögeln.- Epe-Malgarten 4:4

Unsere Mannschaft hatte nur 9 Mann zur stelle und konnte ein beachtliches unentschieden erzielen.
Es Spielten: Neumann,
Golchert Neumann,
Tschöke, Tschöke, Möller^{I}
Steinmeyr, Johannes, Möller^{II},
die Gegentore schossen. Johannes 3, Möller^{II} 1.

Schiedsrichter: Tiehmeyer. Hesepe. sehr zufriedenstellend.

An den Aufstiegsspielen zur Kreisliga nehmen teil.

Staffel Süd: 1. S.C. Epe-Malgarten. 2. T.S.V. Uelsen.
Staffel West: 1. Fürstenau IV 2. Eggermühlen.
Staffel Nord: 1. Grafeld 2. Eggermühlen

In der Meisterschaftsserie 54-55 nahmen folgende Spieler teil:
Schröer, Schomborg I. Schwarzer, Steinkamp, Wobker, Müller, Schomborg II Johannes, Brüggemann, Sadzio, Merkert, Rollmann, Jäckel, Alter, Görtemöller, Dorbüsch, Kotte, Rahmeyer, Kampmeyer IV, Decke, Grünebaum, Hohbeck, Korte.

Jetzt auch noch Tabellenführer

Weiterer Sieg für Meister der Südstaffel / Eper Fußballer machen sich



Epe-Malgarten. Kurz bevor die Kamera das Bild festhielt, konnte der SC Epe-Malgarten als Meister der Südstaffel einen weiteren Sieg erringen. Am Sonntag nämlich schlug die Mannschaft die Fußballer von Grafeld mit 5:2, so daß die Eper jetzt Tabellenführer der Aufstiegsrunde zur Kreisliga sind. Im Südkreis zählen die Eper Fußballer in dieser Saison zu einem Gegner, mit dem man rechnen muß. Die Erfolge sind nicht zuletzt in der guten Gemeinschaft, im harten Training und in der fairen Spielweise begründet. Foto: Görtemöller



August Görtemöller

Mannschaftskapitän des SC Epe/Malgarten, bestritt gestern das 200. Spiel für seinen Verein. Seit der Gründung des SC im Jahre 1948 hat er bei kaum einem Spiel gefehlt. Görtemöller schoß als Stürmer 68 Tore, stand aber auch in der Abwehr stets seinen Mann.

Der Spieler Görtemöller machte am 12.6.55 sein 200. Spiel siehe seite 69.

Dieses Bield zeigt unser Elf nach dem 3. Aufstiegsspiel, siehe seite 63 Die Spieler von l. u. r. Schröer, Müller, Grünebaum Johannes, Schomborg I. Görtemöller, Alter, Wobker, Schomborg II. Schwarzer, Sadzio. und Mannschaftsbetreuer Kampmeyer

1. Aufstiegsspiel am 17.4.1955.

S.C. Epe. Malgarten - Plaggenschale 4:1.
Mit dem Wind im Rücken hatten die Gäste leichte Vorteile und lagen zur Halbzeit 1:0 in Führung. Nach dem Wechsel übernahm unsere Mannschaft das Heft in die Hand. Johannes 11 Meter 1:1, Sadzio 2:1, Müller 3:1 und Sadzio 4:1 schossen dann den den 4:1 Sieg heraus. Es Spielten:

Schröer.

Wobker, Grünebaum,
Schwarzer, Schomborg I, Schomborg II,
Görtemöller, Johannes, Müller, Alter, Sadzio,

Schiedsrichter: Meyer V.F.R. leitete sehr sicher, u. Korrekt.

Die Tabelle der Aufstiegsspiele.

Epe-Malg.	1	1	0	0	4:1	2:0
Eggemühlen	1	1	0	0	2:1	2:0
Grafeld	1	1	0	0	3:2	2:0
Fürstenau IV	1	0	0	1	2:3	0:2
Uelsen	1	0	0	1	1:2	0:2
Plaggenschale	1	0	0	1	1:4	0:2

Epe. Malgarten IV - Rieste III 2:0
Die aufgestellte IV Mannschaft zeigte im 1. Spiel sehr gute Anlagen und besiegte Rieste III mit 2:0 durch Tore von Dorbüsch 1:0, Johannes 2:0. Aufstellung.

Tackenberg.

Pfeiffer. Grajetzki,
Rollmann, Tschöke I, Westerhaus,
Johannes II Dorbüsch, Hohbeck, Kotte, Meyer,

Schiedsrichter: Alter, Epe leitete sehr Sicher.

Die A-Jugend verlor im Freundschaft gegen Bramsche 3:1.

2. Aufstiegsspiel am 24.4.1955

200. Spiel.

Tortuna Eggermühlen IV - S.C. Epe-Malgarten I 2:2.

Während des ganzen Spieles war unsere Mannschaft leicht tonangebend. Görtemöller brachte die 1:0 Führung zustande, die Eggemühlen nach der Pause ausglich. Noch einmal erreichte Müller die 2:1 Führung, aber die Platzherrn konnten wieder ausgleichen und es blieb beim 2:2 unentschieden. Torwart Schröer konnte beim Stande von 0:0 einen Elfer halten. Aufstellung:

Schröer.

Wobker, Grünebaum.
Schwarzer, Schomburg I, Schomburg II.
Görtemöller, Johannes, Müller, Alter, Sadzio.

Schiedsrichter: Sabelhaus: Ohrtermersch war nicht immer im Bilde und sehr unsicher.

Die Tabelle der Aufstiegsspiele.

S.V. Grafeld.	2	2	0	0	4:2	4:0
S.C. Epe-Malg.	2	1	1	0	6:3	3:1
Tort. Eggermühlen.	2	1	1	0	4:3	3:1
Spvg. Fürstenau II.	2	0	0	1	8:5	2:2
T.S.V. Uffeln	2	0	0	2	3:8	0:4
Plaggenschale.	2	0	0	2	1:5	0:4.

3. Aufstiegsspiel am 1. 5. 1955.

S.C. Ipe-Malgarten I - S.V. Grafeld I 5:2.

Der S.V. Grafeld hatte einen guten Start und erzielte in der 19. Minute den Führungstreffer. Doch Sadrio konnte zum 1:1 ausgleichen, und auch das 2:1 erzielen. Görtemöller erhöhte auf 3:1. Durch Müller wurde bis zur Halbzeit das 4:1 erzielt. 2. Spielhälfte erhöhte Müller 5:1, doch Grafeld konnte auf 5:2 herankommen. Torwart Schröer konnte beim Stande von 3:1 einen 11. Meter halten. Es spielten:

Schröer.
Wobker. Grünebaum.
Schwarzer. Schomborg I. Schomborg II.
Görtemöller. Johannes. Müller. Alter. Sadrio.

Schiedsrichter: Schreiber: Vortrüpbeitete zur Zufriedenheit.

Ipe-Malgarten II - Vorden II 3:1.

Unsere 2. Mannschaft konnte durch Tore von Kottel: 0, Rollmann 2:0 Dumpmann 3:1 einen weiteren Siegerringen. Es spielten: Tackenberg. Pfeiffer. Grajetzki. Wohlbeck. Reiter. Rollmann. Gründke. Rügler. Pawlusch. Dumpmann. Kotte.

Schiedsrichter: Alter: Ipe wie immer sehr sicher.

H. Jug: Vorden - Ipe-Malg: 1:2

Durch Tore von Tschöke I, Möller I würde in Vörden ein 2:1 Sieg erringen: Es spielten: Neumann I, Neumann II, Blickmental, Tschöke I, Tschöke II, Golchert, Johannes, Spielvogel, Steinmeyer, Möller 1 u. 2.

Die Tabelle der Aufstiegsspiele:

Ipe-Malg.	3	2	1	0	11:5	5:1 Punkte
Eggermühlen	3	2	1	0	8:4	5:1 "
Grafeld	3	2	0	1	6:7	4:2 "
Fürstenau II	3	1	0	2	9:9	2:4 "
Uffeln	3	1	0	2	6:8	2:4 "
Plaggenschale	3	0	0	3	1:8	0:6 "

4. Aufstiegsspiel am 8. 5. 1955.

Spvg. Fürstenau IV. - S. C. Epe-Malgarten 3:2

Trotz der knappen Niederlage konnte unsere Elf in Fürstenau gefallen. Fürstenau ging mit 1:0 in Führung. Doch Görtemöller konnte zum 1:1 einsenden. Doch zur Halbzeit war Fürstenau 2:1 siegreich. Nach dem Wechsel stellte alter das 2:2 her. 15 Minuten vor Spielende kam Fürstenau durch Schreiber zum 11 Meter und zum 3:2 Sieg, wodurch unsere Spieler aufgeregt wurden und einfach nichts mehr glückte.

Schröer.

Wobker. Grünebaum.
Schwarzer. Schomburg I. Schomburg IV.
Görtemöller. Johannes. Müller. Alter. Sadzio.

Schiedsrichter: Schreiber. Nortrup leitete nur für eine Mannschaft und das war Fürstenau, und wird in Zukunft von uns abgelehnt.

Die Tabelle der Aufstiegsrunde.

Eggermühlen	4	3	1	0	13:7	7:1
Grafeld	4	3	0	1	12:7	6:2
Epe-Malgarten	4	2	1	1	13:8	5:3
Fürstenau IV	4	2	0	2	12:11	4:4
T.S.V. Lesseln	4	1	0	3	6:14	2:6
Plaggenschale	4	0	0	4	4:13	0:8

5. Aufstiegsspiel am 15.5.1955.

S.C. Epe-Malgarten - T.S.V. Uelsen 3:0

Uelsen hatte in Epe nicht alle Spieler zur stelle, und mußte mit mehrfachem Ersatzt antreten. Aber ließen in der ersten Halbzeit nur ein Tor von Müller zu. In der 2. Spielhälfte schafften Sadzio 2:0 und Görtemöller 3:0 den Sieg. und wieder den zweiten Platz. Beide Mannschaften spielten sehr zerfahren und Kraftlos. Unsere Aufstellung:

Schröer,

Wobker, Grünebaum,
Schwarzer, Schomborg V, Schomborg IV,
Görtemöller, Johannes, Müller, Alter, Sadzio.

Schiedsrichter: Drees, V.F.R. Quakenbrück sehr sicher.

Die Tabelle der Aufstiegsrunde:

	Sp.	gew.	u.	v.	Tore	Punkte
Eggermühlen	5	4	1	0	18:10	9:1
Epe-Malgarten	5	3	1	1	16:8	7:3
Fürstenau IV	5	3	0	2	18:11	6:4
Graselda	5	3	0	2	15:12	6:4
Uelsen	5	1	0	4	6:17	2:8
Plaggenschale	5	0	0	5	4:19	0:10

6. Aufstiegsspiel am 22.5.1955.

Plaggenschale - Epe-Malgarten 1:4

Die Platzelf ging überraschend 1:0 in Führung und ließ bis zur Pause nur den Ausgleichstreffer durch Görtemöller zu. Auch nach dem Wechsel hielt Plaggenschale zunächst noch mit, mußte sich dann aber durch Müller 2:1 und Sadzio 3+4:1 geschlagen geben. Der schlechte Platz und der sehr starke Wind ließen kein schönes Spiel zustandekommen. Es spielten:

Schröer,

Wobker, Grünebaum,
Schwarzer, Schomburg V, Schomburg III
Görtemöller, Johannes, Müller, Alter, Sadzio.

Schiedsrichter: Wübsch: B.V. Ohrtermersch hatte in dem sehr fairen Spiel eine leichte Aufgabe.

Die Tabelle der Aufstiegsspiele.

	Sp.	gew.	u.	v.	Tore	Pü.
Fort. Eggermühlen	6	5	1	0	22:12	11:1
S. C. Epe-Malgarten	6	4	1	1	20:9	9:3
Spvg. Fürstenau II	6	4	0	2	22:12	8:4
S. V. Grafeld	6	3	0	3	16:16	6:6
T.S.V. Uffeln	6	1	0	5	8:21	2:10
S. V. Plaggenschale	6	0	0	6	5:23	0:12

7. Aufstiegsspiel am 29. 5. 1955.

S.C. Epe-Malgarten - Fort. Eggermühlen 1:6

Unsere Mannschaft hatte gegen Eggermühlen einen guten Start und kam auch bald zu zwei Treffern die aber wegen Abseits nicht anerkannt wurden. Aber Alter konnt die 1:0 Führung erzielen, Aber die Gäste kamen bis zur Halbzeit zur 2:1 Führung, als dann unsere Hintermannschaft unsicher würde holte Eggermühlen in der zweiten Spielhälfte zum Angriff aus und kam somit auch zu dem hohen 6:1 Sieg den keiner erwartet hatte. Torwart Schröer hatte einen schlechten Tag erwischt, aber auch alle zeigten nicht den letzten Einsatz. Das Fehlen von Grünebaum machte sich sehr bemerkbar, da Steinkamp wegen der langen Pause nicht voll zur Geltung kam. Die Aufstellung:

Schröer,

Wobker, Steinkamp,
Schwarzer, Schomburg I, Schomburg II
Gorkemöller, Johannes, Müller, Alter, Sadzio,

Schiedsrichter: Hühn, B.V.Q. Quakenbrück sehr gut.

Die Tabelle der Aufstiegsspiele

Fort Eggermühlen	7	6	1	0	28:13	13:1
Spv. Fürstenau V	7	5	0	2	25:13	10:4
S.C. Epe-Malgarten	7	4	1	2	21:15	9:5
S.V Grafeld	7	3	0	4	18:22	6:8
S.V Plaggenschare	7	1	0	5	11:25	2:12
T.S.V. Uesseln	7	1	0	5	9:24	2:12.

Da bei Eggermühlen ein Spieler ohne Paß mitspielte ist gegen dieses Spiel Berufung eingelegt.

8. Aufstiegsspiel am 5. 6. 1955.

S. V. Grafeld - S. C. Epe-Malgarten 2:1

Unsere Mannschaft spielte in Grafeld zu drucklos und unüberlegt, und konnte es nicht verhindern das die Platzelf 1:0 in Führung ging. Auch in der 2. Spielhälfte kam unsere Elf nicht zu Erfolgen, in der 70 Minute schafte Grafeld sogar das 2:0. Zuspät wollte unser Sturm eine Entscheidung erzwingen, kam durch Johannes aber nur zu einem gegentreffer und verlor mit 2:1 auch in Grafeld 2 wichtige Punkte und somit die letzte Hoffnung auf den Aufstieg. oder es müßte schon ein Wunder geschehen, es Spielten:

Schröer,
Wobker Schwarzer,
Sadzio Schomborg I. Schomborg
Görtemöller, Johannes, Müller, Alter, Kotte.

Schiedsrichter: Barkau; Klesepe sehr objektiv.

Die Tabelle der Aufstiegsspiele.

Eggermühlen	8	6	1	1	29:16	13:3
Fürstenau	8	6	0	2	28:14	12:4
Epe-Malg.	8	4	1	3	22:17	9:7
Grafeld	8	4	0	4	20:23	8:8
Plaggenschale	8	1	1	6	12:26	3:13
Uesseln	8	1	1	6	10:25	3:13

Die Schüler verloren in Rieste mit 5:2 Toren die gegentreffer erzielte Wierbel.

9. Aufstiegsspiel am 12.6.1955.

S.C. Epe-Malgarten - Spvg. Fürstenau II 2:4.

Die letzte Chance nach den Aufstieg zu schaffen, konnte unsere Mannschaft auf eigenem Platz nicht nützen. Durch ein Selbsttor von Wobker gingen die Gäst 1:0 in Führung. Den Sadzio kurz darauf das 1:1 folgen ließ, in der 30 Minute durch Schomborg I 2:1 kurz vor der Pause erzielten die Gäste das 2:2. Nach der Pause kam unsere Elf durch ihr unkameradschaftliches Spiel einzelner Spieler (Wobker) ins hintertreffen und verlor auch dieses letzte Entscheidene Spiel.

Schröer,

Wobker, Grünebaum,
Schwarzer, Schomborg I Schomborg II
Görtemöller, Johannes, Müller, Alter, Sadzio,

Der Spieler Görtemöller machte sein 200. Spiel für Epe-Malg.
Schiedsrichter: Hövelkamp, Ilfhausen leitete sehr sicher.

Epe-Malgarten IV - Rieste III 2:3

Tackenberg.

Pfeiffer, Blümentar,
Rollmann, Tschöke, Mattijet,
Kügler, Merkert, Grajetzki, Spielvogel, Möller I,

Die Tegentore erzielten Merker, Pfeiffer II Meter, Schiedsr. Alter.

C. Jügend: Epe-Malgarten - Vörden 1:1

Die C. Jügend trennte sich 1:1 unentschieden das Tor erzielte Stellwich.

Neumann II.

Schwalenberg Steinmeyer,
Knüht, Tschöke G. Dorneck,
Hohbeck, Grajetzki, Wirbel, Stellwich, Möller,

Schiedsrichter: Jürgens, Vörden sehr sicher.

10. Aufstiegsspiel am 19. 6. 1955.

T. S. V. Hesseln - S. C. Epe-Malgarten 4:2.

In Hesseln mußte unsere Mannschaft ohne Schomborg I u. II und ohne Sadzio antreten, dafür spielten Kotte, Steinkamp und Grajetzki die ganz gut einschlugen besonders Kotte u. Steinkamp. Durch alter konnte die 1:0 Führung erzielen. Aber kurz vor Halbzeit kam die Platzelf zum 1:1. Dann kam Hesseln schnell zum 4:1 kurz vor schluß kam durch Görtemöller das 2:4 bei etwas schußglückwäre das Spiel gewonnen worden, die Mannschaft.

Schröer

Wobker. Grüne baum.
Steinkamp. Schwarzer. Grajetzki
Görtemöller. Johannes. Müller. alter. Kotte.

Schiedsrichter: Kuckuk. V. F. R. Quakenbrück war nicht immer im Bilde.

Die Schlußtabelle

Eggermühlen	10	8	2	1	37:19	16:4
Fürstenau II	10	7	1	2	34:18	15:5
Epe-Malgart.	10	4	1	5	26:25	9:11
Grafeld	10	4	1	5	22:26	9:11
Hesseln	10	3	1	6	15:27	7:13
Plaggenschale	10	1	2	7	13:33	4:16

Damit steigen Eggermühlen und Fürstenau II zur Kreisliga auf. Epe-Malgarte konnte den Dritten Platz halten, und muß die Aufstiegshoffnungen begraben. Bei etwas mehr Einsatz und Kameradschaft hätte unsere Mannschaft aufsteigen können.

Freundschaftsspiel am 3.7.1955.

S.V. Venne - S.C. Epe-Malgarten 3:5

In Venne trat Epe-Malgarten mit einer stark verjüngten Elf an, die aus einem 2:0 Rückstand zur Halbzeit in der 2. Hälfte einen verdienten 5:3 Sieg erzielte. Kotte 1:2 Steinkamp 2:2 und Alter 3:2. Aber die Platzelf konnte auf 3:3 ausgleichen. Aber Alter schaffte durch zwei weitere Treffer den 5:3 Sieg. Es spielten. Müller.

Brüggemann Grünebaum

Tschöke R. Sadzi, Görtemöller.

Kohlbeck, Dorbüsch, Steinkamp, Alter, Kotte

2. Halbzeit Schwarzer für Kohlbeck,

Schiedsrichter: Hüssenheide, Venne sehr korrekt.

Das Bild zeigt unsere Mannschaft nach dem Spiel in Venne.



A. Jugend: Venne - Epe-Malgarten 0:2

Auch unsere Jugend kam durch Johanne zum 2:0 Sieg. Venne war körperlich stärker als unsere Spieler.

Es Spielten

Neumann I

Neumann II Spielvogel,

Horn Tschöke G. Pfeiffer

Johannes, Grajetzki, Steinmeyer, Möller I, Möller II

Schiedsrichter: Schwarzer Epe-M. sehr gut.

Freundschaftsspiele am 10.7. 1955.

S.C. Epe-Malgarten I - S.C. Rieste II 6:1

Wie am Vorsonntag so lief auch das Spiel gegen Rieste II, der 6:1 Sieg verdeutlicht die Überlegenheit unserer Mannsaft. Die Torschützen waren Görtemöller 1:0, Kotte 2:0, Dorbüsch 3:0, Görtemöller 4:0, Alter 5:0 erst jetzt kam Rieste zum verdienten Treffer, aber Görtemöller stellte mit 6:1 den Abstand wieder her. Es spielten

Müller,

Brüggemann, Grünebaum,
Tschöke.R. Sadrio, Schomborg II,
Görtemöller, Johannes, Dorbüsch, Alter, Kotte.
2. Halbzeit Schwarzer für Schomborg II
Schiedsrichter, Kamp. S.C. Rieste sehr korrekt.

S.C. Epe-Malgarten II - S.C. Rieste III 1:10

Unsere II Mannschaft die durch Jugendspieler stark geschwächt war, verlor überraschend hoch mit 10:1 Toren. Den Gegentreffer erzielte Johannes. Es spielten

Neumann I,

Pfeiffer, Blühmentat,
Osbre, Tackenberg, Reiter,
Gründke, Johannes, Kügler, Möller I, Grajetzki.

Schiedsrichter, Schwarzer, Epe-Malg.
Nach diesen beiden spielen ist die Spielzeit 54-55 beendet, am 31.7 fängt das neue Spieljahr an.

Im Spieljahr 54-55 wurden an Spielen ausgetragen

1. Mannschaft:

Punktspiele:	Sp.	gew.	ü.	v.	T.	P.
Staffelmeister.	14	11	1	2	45:11	23:5
Aufstiegsspiele	10	4	1	5	26:25	9:11
Freundschaftssp.	12	7	3	2	24:13	19:9
zusammen	36	22	5	9	95:49	52:25

4. Mannschaft:

	Sp.	gw.	ü.	v.	T.	P.
Freundschaftssp:	4	2	0	2	8:14.	4:4.

A Jugend:

	Sp.	gw.	u.	v.	T.	P.
Punktspiele	10	5	0	5	36:33	10:10
Freundschaftssp.	8	4	2	2	20:28	10:6
zusammen	18	9	2	7	56:61	20:16

C. Jugend:

	Sp.	gw.	u.	v.	T.	P.
Punktsspiele	8	4	2	2	18:9	10:6
Freundschaftssp.	1	1	-	-	3:1	2:0

Zusammen:

	Sp.	gw.	u.	v.	T	P.
Punktspiele	32	20	3	9	99:53	53:21
Aufstiegsspiele	10	4	1	5	26:25	9:11
Freundschaftssp.	25	14	5	6	55:56	35:19
	67	38	9	20	180:134	97:51

Im ganzen gesehen ist der Erfolg der Mannschaften als gut zu bezeichnen.

Im Spieljahr 55 - 56 würden folgende Spiele ausgetragen.

Freundschaftsspiele am 31.7.1955.

S.C. Epe-Malgarten I - T. u. S. Neuenkirchen i.O. 2:2

Im ersten Spiel nach der Pause, bedeutet das Unentschieden gegen den Bezirksligisten mehr als ein Erfolg für unsere Mannschaft. In der 55 Minute brachte Dorbüsch unsere Elf in Führung. In der 80. Minute schossen die Gäste den Ausgleich, 3 Minuten später schoss Görtemöller zum 2:1 ein. Und 3 Minuten vor schluss glückte den Neuenkirchenern der Ausgleich.

Müller,

Brüggemann, Grünebaum
Steinkamp, Sadzio, Schomberg IV
Görtemöller, Johannes, Dorbüsch, Alter, Kotte.

Schiedsrichter: Quaschinski, Alfhausen zur Zufriedenheit.

S.C. Epe-Malgarten II - S.V. Hesepe-Sögeln II 0:1

Im Vorspiel verlor die 2. Mannschaft unglücklich mit 1:0, War aber während des ganzen Spiels gleichwertig. Die Aufstellung war folgende:

Golchert,

Heiffer, Grajetzki,
Asbree, Westerhaus, Reiter
Gründke, Johannes, Klink, Kügler, Möller I.

Schiedsrichter: Wobker, Malgarten, konnte nicht die Regeln und konnte nicht überzeugen.

4. Stiftungsfest S.C. Epe-Malgarten am 7.8.1955.

Turnier:
1. Spiel: Rieste II - Vörden II. 2:0 Sch. Barkau. Hesepe
2. Spiel: Uffeln I - Bramsche II. 3:1 Sch. Quaschinski. Hlfh.
Pokalendspiel: Rieste II - Uffeln 3:0 Büsch. Epe-Mal.
1. Sieger: Rieste II. 2. Sieger: Uffeln.

Werbespiele:
V.F.L. Amateuren S.C. Rieste I 3:1
Durch Technisch besseres Spielen kamen die Amateüre in der 2. Halbzeit zum verdienten 3:1 Sieg. (Halbzeit 1:1) Schiedsrichter: Barkau: Hesepe

S.C. Epe-Malgarten I - Vörden I 3:3
Unsere Mannschaft lieferte dem Kreismeister eine großartige Partie. Kotte erzielte das 1:0 aber Klümpe und Stolle schafften zur Pause das 2:1 für Vörden. Görtemöller konnte das 2:2 erzielen, aber Klümpe schoß einen Elfmeter zum 3:2, und in den Schlußminuten kam durch Dorbüsch der Ausgleich. Es Spielten:
Müller,
Brüggemann, Grünebaum,
Steinkamp, Sadzio, Schomborg II
Görtemöller, Johannes, Dorbüsch, Alter, Kotte,
Schiedsrichter: Büsch: Epe-Malgarten sehr koreckt.
A. Jugend: Epe-Malgarten - Rieste 5:1
Rieste ging mit 1:0 in Führung, aber aber am Schluß hieps es durch Möller II 2, Wamer 1, Möller I 1, Johanes 1. 5:1. Es Spielten: Neumann I,
Neumann II Blühmentar,
Tschöke I Tschöke III Tschöke II
Johannes, Spielvogel, Wamer, Möller I, Möller II
Schiedsrichter: Tackenberg: Epe-Malgarten sehr koreckt.

Freundschaftspiele am 14.8.1955.

F.C.R. Bramsche IV. – S.C. Epe-Malgarten I. 0:0.

Leistungsgerecht trennten sich in Bramsche. Die Bramscher IV. und unsere Mannschaft 0:0 unentschieden. Unsere Hintermannschaft lieferte ein gutes Spiel, wogegen der Sturm sehr müde spielte. Die Aufstellung:

Müller,

Brüggemann, Steinkamp,

Tschöke, Sadrio, Schomborg II.,

Johannes, Dorbüsch, Görtemöller, Alter, Kotte,

Schiedsrichter: Koop, Bramsche sehr korrekt.

Jugendturnier in Engter

A. Jugend:

1. Spiel: Epe-Malgarten – Kalkriese 4:0

Torfolge: 1:0 Johannes, 2:0 Wamer, 3:0 Wamer, 4:0 Möller IV.,

2. Spiel: Engter – Kalkriese 2:1 knapp für Engter.

Pokalendspiel:

Epe-Malgarten – Engter 6:0

Im Endspiel zeigten unsere Jungen ihr ganzes können, und gewannen gegen Engter sicher mit 6:0 Toren und den Pokal. Torfolge: 1:0 Tschöke II., 2:0 Wamer, 3:0 Johannes (11-Meter), 4:0 Möller I., 5:0 Wamer, 6:0 Johannes. Es spielten

Neumann I.,

Neumann II., Blömentar,

Tschöke II. Tschöke III., Spielvogel I.,

Johannes, Spielvogel II., Wamer, Möller I. Möller II.,

2. Halbzeit Golchert für Spielvogel II., beide Spiele leitete Hatke, Engter sehr sicher und korrekt.

Freundschaftsspiele am 21. 8. 1955.

S. C. Epe-Malgarten I - S. V. Alfhausen I 2:1
Im Spiel gegen die Kreisligisten aus Alfhausen konnte unsere Mannschaft durch Tore von Korte und Dorbusch einen schönen 2:1 Sieg erringen.
Es Spielten: Müller,
Brüggemann, Grünebaum,
Tschöke. R. Schwarzer, Steinkamp,
Johannes, Korte, Dorbusch, Alter, Kotte
Schiedsrichter: Kückuck. V. F. R. Quakenbrück sehr gut.

S. C. Epe-Malgarten II - S. V. Alfhausen II 2:4

Unser 2. Mannschaft konnte ganz gut gefallen, und erzielte durch Gründke u. Grajetzki die 2:1 Führung aber in der 2. Spielhälfte schafte Alfhausen das 4:2 als Tschöke ausfiel, die Mannschaft war folgende.
Golchert II
Asbree, Klink,
Rollmann, Tschöke. R. Reiter,
Gründke, Kügler, Grajetzki, Westerhaus, Golchert I.
Schiedsrichter: Holtmann, Alfhausen sehr koreckt.

A. Jugendtürnier in (~~Engter~~) Rieste
Unsere Jugend hatte in Rieste nich die richtige einstellung zum Gegner wodurch sie nicht zu Erfolg kam. Mit folgenden Spielern wurde am Türnier teilgenommen. Neumann I, Neumann II, Blumental Tschöke II, Tschöke III, Johannes, Wanner, Hellnich, Möller II, Steinmeyer, Möller I.

Freundschaftsspiele am 28.8.1955.

Pokalturnier des B.S. Vörden.

1. Spiel: S.C. Epe-Malgarten - F.C. Kalkriese 0:0
Im Spiel über 2×30 Minuten konnte keine Entscheidung erzielt werden, durch Elfmeterschießen würde Epe-Malgarten mit 2:1 Siegen. Die Elfmeter traten Korte, Johannes, Kotte, dessen Schuß gehalten wurde. Müller konnte den 1. Elfmeter halten Die anderen wurden von Kalkriese verschossen.
2. Spiel: Raspo. Osnabrück. - Tüs. Engter 1:0
Werbespiel: B.S. Vörden - S.V. Hüntebürg 6:5

Pokalendspiel:

Epe. Malgarten - Raspo. Osnabrück 3:2

Im Pokalendspiel konnte Kotte die 1:0 Führung erzielen, aber die Osnabrücker schafften sogar die 2:1 Führung. Aber in der 2. Spielhälfte kam unsere Mannschaft besser ins Spiel und konnte durch 2 Tore von Alter den 3:2 Sieg und den Pokal erringen. Die Mannschaft:

Müller.

Steinkamp. Grünebaum.
Görtemöller, Schwarzer, Sadzio
Johannes, Dorbüsch, Korte, Alter, Kotte.

Schiedsrichter in beiden Spielen: Kückück, V.F.B. Quakenbrück sehr korrekt.

Epe. Malgarten A. Jug. - Hesepe-Sögeln A. Jug. 3:1

Im Jugendfreundschaftsspiel konnte unsere Jugend einen schönen 3:1 Sieg erringen, der auch in dieser Höhe verdient ist. Die Torschützen: Wanner 1:0, Johannes 2:0, Möller II 3:0 beim stande von 3:0 kamen die Gäste zum verdienten Gegentreffer. Es spielten.

Neumann I.

Neumann II, Blühmental, Schwalenberg, Tschöke III, Steinkamp, Johannes, Hellmich, Wanner, Möller I, Möller II
Tschöke Alfons spielte in der 2. Spielhälfte für Hellmich.
Schiedsrichter: Tackenberg: Epe-Malgarten.

F.C.R. Bramsche II, - S.G. Epe-Malgarten II 5:1

Unsere 2. Mannschaft konnte in Bramsche das Spiel bis zur Halbzeit das Spiel offenhalten so das die Platzelf nur mit 2:0 Führen konnte. Kurz nach wiederbeginn mußte Gründke ausscheiden so kam Bramsche gegen 10 Spielern zu 3 weiteren Treffern. Hohbeck erzielte den Gegentreffer Es spielten.

Golchert I

Hsbree, Klink
Rollmann, Tschöke R. Reiter
Gründke, Kügler. Hohbeck Westerhaus, Golchert I.

Schiedsrichter: Rehpöler. Bramsche leitete zur Zufriedenheit.

Pünktspiele am 4.9.1955.

S.C. Epe-Malgarten I - S.C. Rieste II 2:0 für Rieste
Im 1. Pünktspiel konnte unsere 1. Mannschaft nicht voll überzeugen, und spielte zu verfahren auch zeigte sie keine geschlossene Leistung. Die Gäste kamen in den letzten 15 Minuten zu 2 Treffern und zum Sieg. Die Mannschaft.

Müller,
Brüggemann, Grünebaum,
Steinkamp, Schwarzer, Sadzio,
Görtemöller, Johannes, Dorbüsch, Korte, Kotte,
Schiedsrichter: Rehling: Vörden konnte nicht überzeugen.

S.C. Epe-Malgarten IV - S.C. Rieste III 2:3
Unsere 2. Mannschaft schlug sich gegen Rieste III. Recht wacker, und verlor durch ein einwandfreies Abseitstor unglücklich 3:2 Hohbeck trat beide Tore.

Klink,
Asbree, Golchert II
Rollmann, Tschöke R. Reiter,
Kügler, Hohbeck Grajetzki, Westerhaus, Golchert I.
Schiedsrichter: Quaschinski, Hilshausen zur Zufriedenheit.

H. Jugend: Freundschaftsspiel:
S.C. Epe-Malgarten - F.C.R. Bramsche II
Unsere Jugend kam durch 2 Johannestore zum 2:1 Sieg über die starke Jugend aus Bramsche Dr Sieg ist voll verdient. Es spielten.

Neumann II,
Neumann I, Blühmentat,
Mattijet, Tschöke II, Grünebaum
Johannes, Möller, Wanner, Schwalenberg, Tschöke III,
Schiedsrichter: Tackenberg, Epe sehr korrekt.

Punktspiele am 11.9.1955

B.S. Vörden IV - S.C. Epe-Malgarten I. 1:2
In Vörden konnte unsere Mannschaft nicht überzeugen, und kam durch ihr klein-klein Spiel nicht zur entfalltung was der knappe 2:1 Sieg voll zur schau trägt. Tore 1:0 u. 2:1 Dorbüsch. Es Spielten.
Müller.
Brüggemann. Grünebaum.
Steinkamp. Sadzio. Schwarzer.
Korte, Dorbüsch. Görtemöller. Johannes. Kotte.
Schiedsrichter: Lenggerke. Vörden konnte nicht überzeugen.

S.C. Epe-Malgarten IV - S.V. Hesepe-Sögeln IV 1:2
Unsere 2te hat noch nicht die nötigge Erfahrung um gegen technisch bessere Mannschaften bestehen zu können, hatte aber im Spiel gegen Hesepe-Sögeln viel pech und hätte bei etwas Glück gewinnen können. Das Gegentor erzielte Golchert I. Die Aufstellung.
Klink.
Hsbree. Golchert IV.
Rollmann. Tschöke I. Reiter.
Kügler, Pfeiffer, Schomburg I. Westerhaus, Golchert I.
Schiedsrichter: Hövelkamp, Alfhausen sehr korrekt.
H. Jugend: B.S. Vörden - S.C. Epe-Malgarten 2:5
Unsere A. Jugend konnte im 1. Punktspiel durch Tore 1:0 Möller, 2:1 Wanner, 3:2 Johannes, 4:2 Möller, 5:2 ~~Johannes~~ Möller 11 Meter sicher mit 5:2 gewinnen. Es Spielten
Neumann IV.
Schwalenberg. Blumenthal.
Spielvogel. Tschöke III Neumann I.
Johannes. Möller I. Wanner. Steinkamp. Tschöke II.
Schiedsrichter: Tackenberg. Epe-Malgarten sehr sicher.

Punktspiele am 18.9.1955.

S.C. Epe-Malgarten I - S.V. Alfhausen IV 3:1
Die Gäste machten es unserer Mannschaft schwerer als erwartet würde, und spielten einen guten Fußball und waren immer gefährlich. Kotte konnte in der 16 Minute den Führungstreffer erzielen. Aber in der 2 Spielhälfte konnte Alfhausen das 1:1 erzwingen. Kurz vor Spielende stellte Kotte durch 2 Tore den Sieg sicher: Die Aufstellung:

Müller.

Brüggemann. Grünebaum
Görtemöller. Sadzio. Schomborg IV
Korte. Dorbüsch. Steinkamp I. Alter. Kotte.

Schiedsrichter: Kückück. V.F.R. Quakenbrück sehr gut.
A. Jugend: S.C. Epe-Malgarten - S.V. Alfhausen 6:4.
Auch im 2. Punktspiel blieb unsere Jugend über die Gäste durch Tore von Wanner 2, Möller I 3, und Johannes 1 siegreich. Es spielten

Neumann II.

Spielvogel, Blumental.
Steinkamp IV Tschöke III Neumann I
Johannes. Möller I. Wanner. Tschöke II. Möller IV.

Schiedsrichter: Holtkamp. S.V. Alfhausen, nicht sehr sicher.
S.C. Epe-Malgarten III - F.C.R. Bramsche IV 1:5 in Bramsche
In Bramsche stand unsere IV. Mannschaft vor einer schweren Aufgabe die sie nicht lösen konnte, und verlor mit 5:1 Toren, den gegentreffer erzielte Merkert.

Golchert II

Asbree. Golchert I.
Pfeiffer. Tschöke I. Reiter.
Merkert. Rollmann. Wohlbeck. Grajetzki. Westerhaus.

Schiedsrichter: Picha. V.F.R. Quakenbrück sehr sicher.

Punktspiele am 25.9.1955.

F.C.R. Bramsche II - S.C. Epe-Malgarten I 1:1
In Bramsche kam unser Sturm durch ihr klein-klein Spiel nicht zum gewünschten Erfolg. Korte konnte in der 2. Spielhälfte den Führungstreffer erzielen, aber Bramsche schaffte in der letzten Spielminute den Ausgleich erzielen. Die Mannschaft:

Müller,

Brüggemann. Grünebaum.
Görtemöller. Sadzio. Schomborg II.
Korte, Dorbüsch. Steinkamp. Johannes. Kotte.
Schiedsrichter: Hövelkamp, Alfhausen sehr kleinlich.

S.C. Epe-Malgarten II - T.S.V. Uelsen I 0:3
Gegen die Gäste hatte unsere II. Mannschaft einen schweren stand, aber zog sich trotz der Niederlage recht gut aus der Affäre. Halbzeit 0:0. Es Spielten:

Golchert II.

Asbree, Reiter,
Rollmann, Tschöke I Westerhaus.
Kügler, Lohbeck, Wanner I Schomborg I, Golchert I.
Schiedsrichter: Flütmann: Rieste zur zufriedenheit.

A.Jügend: F.C.R. Bramsche I - S.C. Epe-Malgarten 3:2
Unsere A.Jügend verlor knapp mit 3:2 Toren, konnte aber durch Wanner 1:0 und Möller I 2:1 (11 Meter) zweimal in Führung gehen: Die Aufstellung:

Neumann II.

Spielvogel. Blühmental.
Grajetzki. Tschöke II Neumann I.
Johannes, Möller I, Wanner II, Tschöke III, Möller II
Schiedsrichter: Tackenberg: Epe-Malgarten sehr sicher.

Punktspiele am 2. 10. 1955.

S.C. Epe-Malgarten I - F.C. Kalkriese I 2:1

Im Spiel gegen Kalkriese zeigte unsere Mannschaft ein gutes Spiel, so das der Erfolg nicht ausblieb. Hürvelbrink der sich dem S.C. wieder angeschlossen hat erzielte in der 16. Minute das 1:0 dem er in der 2. Spielhälfte das 2:0 folgen ließ. Die Gäste kamen 10 Minuten vor Spielende zum 2:1anschlusstreffer. Die Mannschaft: Müller,
Brüggemann, Grünebaum,
Johannes, Korte, Schomborg II.
Görtemöller. Dorbüsch. Hürvelbrink, Sadzio, Kotte.
Schiedsrichter: Badensiek: Uelsen nicht ganz sicher.

H. Jugend: S.C. Epe-Malgarten - F.C. Kalkriese. 0:1
Unsere H. Jugend kam gegen Kalkriese zu keiner geschlossenen Leistung und verlor mit 1:0 recht unglücklich. So spielten: Neumann IV.
Spielvogel, Blühmentar.
Tschöke II, Tschöke III. Neumann I.
Johannes, Möller I, Wanner, Grajetzki, Westerhaus.
Schiedsrichter: Finke: Kalkriese sehr sicher.

Die Tabelle Staffel Süd.

	Sp.	Gew.	U.	V.	Tore.	Punkte.
1.) F.C. R. Bramsche II	5	4	1	0	18:5	9:1
2.) T.S.V. Uelsen I	5	4	0	1	29:7	8:2
3.) S.V. Hesepe-Sög. II	4	3	1	0	7:4	7:1
4.) S.C. Epe-Malg. I	5	3	1	1	8:5	7:3
5.) S.C. Rieste II	5	3	0	2	21:8	6:4
6.) S.V. Altenhausen II	5	2	0	3	15:12	4:6
7.) S.C. Rieste III	4	1	1	2	8:18	3:5
8.) F.C. Kalkriese I	3	1	0	2	7:5	2:4
9.) S.V. Hesepe-Sög III	2	0	0	2	0:30	0:4
10.) S.C. Epe-Malg. II	4	0	0	4	4:13	0:8
11.) B.S. Vörden II	4	0	0	4	4:13	0:8

Punktspiele am 9. 10. 1955

S.V. Hesepe-Sögeln III - S.C. Epe-Malgarten I 0:0.
In Hesepe kam unsere Elf über ein unentschieden nicht hinaus. Unser Stürm verstand es nicht auch nur ein Tor zu treten, da ohne Überlegung und mit nicht vollem Einsatz gekämpft wurde. Der S.C. Epe-Malgarten legte Einspruch ein, da bei Hesepe 2 nicht berechtigte Spieler mitwirkten. Es spielten

Müller.

Sadzio, Grünebaum,
Johannes, Korte, Schomburg II
Görtemöller, Dorbusch, Hürrelbrink, Alter, Kotte.
Schiedsrichter: Rehling, Vörden nicht ganz sicher.

S.C. Epe-Malgarten II - S.C. Rieste II 1:1
Unsere 2. Mannschaft hatte mehr Erfolg und konnte gegen die starke Rieste Reserve ein beachtliches 1:1 unentschieden erzielen. Das Tor erzielte Wanner.

Golchert II.

Asbree, Golchert I
Westerhaus I, Tschöke I, Reiter,
Wanner, Kügler, Wohlbeck, Schomburg I, Hoffmann.
Schiedsrichter: Tackenberg, Epe sehr sicher.

A.Jugend: F.C.R. Bramsche III - S.C. Epe-Malgarten 1:3
Durch Tore von 1 Spielvogel I, 2 Möller I kam unsere Jugend zum 3:1 Sieg über die Bramsche 3. A. Jugend.
Es Spielten:

Blühmental,

Neumann I, Neumann II,
Spielvogel I, Tschöke III, Tschöke II,
Johannes, Möller, Grajetzki, Spielvogel II, Westerhaus II
Schiedsrichter: Tackenberg, Epe sehr sicher.

Punktspiele am 16.10.1955.

S.C. Epe-Malgarten^{IV} - T.S.V. Uelsen^{I} 5:3

Der T.S.V. zeigte ein sehr gutes Spiel, konnte aber den Sieg unserer Elf nicht verhindern. Nach dem Wechsel führte Uelsen sogar mit 3:2, doch schaffte unsere Mannschaft im Endspurt noch 3 Tore und siegte 5:3. Die Torfolge 1:0 Hürrelbrink, 2:1 Hürrelbrink, 3:3 Johannes 11 Meter, 4:3 Hürrebrink, 5:3 Dorbüsch. Es Spielten

Müller.

Brüggemann.
Johannes, Korte, Grünebaum,
Schomborg^{II}
Görtemöller, Dorbüsch, Hürrelbrink, Sadzio, Kotte,

Schiedsrichter: Hövelkamp, Altenhausen sehr kleinlich.

A.Jug: S.C. Epe-Malgarten - T.S.V. Uelsen 6:0

Unsere Jugend kam gegen die Gäste durch Tore von 1:0 Johannes, 2:0 Möller^{I}, 3:0 Möller^{I}, 4:0 Kolte, 5:0 Möller^{I}, 6:0 Johannes, zu einem schönen Erfolg. Die Aufstellung:

Neumann^{II}.

Mattijet,
Tschöke^{III} Blümental,
Tschöke^{II} Neumann^{I},
Johannes, Wanner, Kolte, Möller^{I} Grajetzki,

Schiedsrichter: Straub, Uelsen sehr korrekt.

1.) F.C.R. Bramsche^{II}	7	6	1	0	27:8	13:1	Tabelle
2.) T.S.V. Uelsen^{I}	7	5	0	2	31:15	10:4	Staffel
3.) S.C. Epe-Malgarten^{IV}	7	4	2	1	13:8	10:4	süd.
4.) S.V. Hesepe-Sög.^{IV}	5	4	1	0	9:4	9:1	
5.) S.C. Rieste^{II}	7	3	1	3	22:11	7:7	
6.) F.C. Kalkriese^{I}	5	2	0	3	13:10	4:6	
7.) S.C. Rieste^{III}	4	1	1	2	9:19	3:5	
8.) S.V. Altenhausen^{II}	5	1	0	4	8:15	2:8	
9.) B.S. Vörden^{IV}	6	1	0	5	11:17	2:10	
10.) S.V. Hesepe-Sög.^{III}	4	0	1	3	0:36	1:7	
11.) S.C. Epe-Malg.^{II}	5	0	1	4	5:15	1:9	

Punktspiele am 23.10.1955.

S.V. Alfhausen II - S.C. Epe-Malgarten II 3:3

In der der ersten Hälfte ging Alfhausen 3:0 in Führung. Nach dem Wechsel dominierte unsere Mannschaft, die durch verletzung (Klink) nur noch mit 10spielern Spielte, und kam durch Tore von Kügler, Reiter und Wanner zum verdienten Ausgleich.

Golchert II.

Asbree, Golchert I,
Westerhaus, Tschöke I. Reiter,
Kügler, Jäckel, Wanner, Mattigat, Klink.
Schiedsrichter: Schmit, Bipper Leitete zur zufriedenheit.

A.Jug: S.C.Epe-Malgarten - F.C.R.Bramsche II 3:3
Die Jugend hatte gegen Bramsche keinen Leichten stand, und kam durch Möller I 2 u. Wanner I zum 3:3.

Neumann II

Spielvogel, Blühmental,
Tschöke II, Tschöke II, Neumann I,
Johannes, Wanner, Kohte, Möller I Möller II.
Schiedsrichter: Hüning, Bramsche sehr korrekt.

F.C. Bramsche II	7	6	1	0	27:8	13:1
S.V. Hesepe-Sög. II	6	5	1	0	10:4	11:1
S.C. Epe-Malg. I	7	5	1	1	13:8	11:3
T.S.V. Uffeln	8	5	0	3	43:21	10:6
S.C. Rieste II	8	4	1	3	29:13	9:7
F.C. Kalkriese	6	2	0	4	13:11	4:8
S.C. Rieste III	5	1	2	2	11:21	4:6
S.V. Alfhausen II	6	1	1	4	11:18	3:9
B.S. Vörden II	7	1	1	5	13:19	3:11
S.C. Epe-Malg. II	6	0	2	4	8:17	2:10
S.V. Hesepe-Sög. III	4	0	0	4	0:36	0:8

Punktspiele am 30. 10. 1955.

S. V. Hesepe-Sögeln IV - S. C. Epe-Malgarten V 1:1
Gegen die starke Reserve von Hesepe-Sögeln kam unsere Mannschaft über ein 1:1 nicht hinaus. Durch Handelfmeter durch Johannes würde die Führung erzielt, aber Die Platzelf konnte vor der Pause noch den verd. Dinten Ausgleich erzwingen, und dabei blieb es auch.
Müller.

Brüggemann, Grünebaum,
Johannes, Korte, Schomborg IV
Vorbüsch, Gortemöller, Hüvelbrink, Sadzio, Kolke
Schiedsrichter: Picha, V.F.R. Quakenbrück sehr sicher.

B. S. Vörden IV - S. C. Epe-Malgarten IV 0:3
Durch Tore von Kügler 1:0, Jäckel 2:0, und Wohlbeck 3:0 kam unsere Reserve in Vorden zum vollen Punkterfolg und zum verdienten Sieg. Es spielten:
Golchert IV

Schomborg I, Golchert I,
Westerhaus, Tschöke, Reiter,
Rahmeyer IV, Kügler, Jäckel, Wohlbeck, Wanner.
Schiedsrichter: Götsch, Rieste, nicht ganz sicher.

1. F.C.R. Bramsche IV	8	7	1	0	31:9	15:1
2. S.V. Hesepe-Sög. IV	7	5	2	0	11:5	12:2
3. S.C. Epe-Malg. V	8	5	2	1	14:9	12:4
4. T.S.V. Uffeln V	8	5	0	3	43:21	10:6
5. S.C. Rieste II	8	4	1	3	29:13	9:7
6. S.V. Hesepe-Sög. III	7	2	1	4	13:19	5:9
7. F.C. Kalkriese V	6	2	0	4	13:11	4:8
8. S.C. Rieste III	6	1	2	3	12:25	4:8
9. S.C. Epe-Malg. IV	7	1	2	4	11:17	4:10
10. B.S. Vörden IV	8	1	1	6	13:22	3:13
11. S.V. Hesepe-Sög. III	5	0	0	5	1:38	0:10

Punktspiel am 6.11.1955

S.C. Epe-Malgarten II. - F.C. Kalkriese 5:1

Unsere 2. Mannschaft kam im Spiel gegen Kalkriese zu einem 5:1 Sieg der auch in dieser höhe verdient ist. Durch Tore von Jäckel 1:0, Wanner 2:0, Schomberg I 3:0 kam unsere Elf in den ersten 12 Minuten zur sicheren Führung, kurz vor der Paus kam Kalkriese durch ein recht unglückliches Selbsttor zum einziegen Gegentreffer. Mitte der 2. Spielhälfte erhöhte Hohbeck durch 2 Treffer auf 5:1 und somit war Kalkriese sicher geschlagen. Dieser Erfolg ist in erster Linie der Gesammte Mannschaft zu verdanken, und dürfte ausreix für die kommenden Spiele sein. Die Aufstellung war folgende:

Golchert II.

Asbree. Golchert I

Westerhaus, Tschöke I, Reiter.

Hohbeck, Wanner, Jäckel, Schomberg I, Rollmann.

Schiedsrichter: Götsch: Rieste nicht überzeugend.

I. Mannschaft und A.Jugend hatten Spielfrei

Punktspiel am 16.11.1955.

S.C. Epe-Malgarten I - S.C. Epe-Malgarten II 2:0

Das mit Spannung erwartete Spiel unserer beiden Mannschaften, konnte die I. Durch Tore von Schomborg II 1:0 und Dorbüsch 2:0 im der 2. Spielhälfte für sich entscheiden. Die II. Kam durch ihren Kampfgeist sehr gut ins Spiel, und machte alle Angriffe zunichte. Torwart Golchert I übertraf sich selbst und Konnte gefallen. Aber auch alle anderen Spieler der II. konnten durch ihre Leistungen überzeugen, wogegen sich die Stürmer der I. trotz zu einzelleistungen hinweißen ließen und durch zu langes Ballhalten nicht zum Erfolg kamen, da sie vorm Tor der II zu druckplos waren. Alleinieges verdient der Hinter mannschaft in der Korte groß aufspielte, ist es das die Besere nicht zum Erfolg kam. Es Spielten.

I. Mannschaft: Müller.
Brüggemann. Grünebaum.
Johannes. Korte Schomborg II
Dorbüsch, Görtemöller, Hürrelbrink, Sadzio, Kotte
Schomborg Helmut machte sein 200. Spiel im Verein.

II. Mannschaft. Golchert II
Asbree. Golchert I.
Westerhaus. Schomborg I. Reiter.
Kügler, Kohbeck, Jäckel, Wanner, Reiter.

Schiedsrichter: Büsch, Epe-Malgarten war dem Spiel ein guter Leiter und sehr Objecktiv.

A. Jugend Spielfrei.

Punktspiele am 20.11.1955.

S.C. Epe-Malgarten^{I} - S.C. Rieste^{III} 0:1
Die I^{te} Mannschaft konnte es nicht verhindern das die Gäste aus Rieste beide Punkte aus Epe entführten. Unser Sturm wirkte vor dem Tor des Gegners zu Druckslos und kam nicht zum Erfolg. Die Mannschaft: Müller,
Brüggemann. Grünebaum, II
Johannes. Korte. Schomborg II
Görtemöller, Dorbüsch, Hürrelbrink, Alter, Kotte
Schiedsrichter: Quaschinski, Alfhausen leitete sehr sicher, Helmut Schomborg lieferte sein 200. Spiel für den Verein.

S.C. Epe-Malgarten^{II} - S.V. Hesepe-Sögeln^{III} 11:1
Unsere II^{te} Mannschaft kam über die Gäste zu einen sicheren 11:1 Sieg und kann damit ihren guten Mittelplatz der Tabelle halten. Die Tore traten, Jäckel 4, Rollmann 2, Westerhaus 1, Lohbeck 1, Schomborg I 1. und 2 Selbstore. Golchert II,
Asbree. Golchert I
Westerhaus, Grünebaum I Reiter.
Lohbeck, Schomborg I Jäckel, Wanner, Rollmann.
Schiedsrichter: Klink, Epe leitete sehr gut.

A. Jugend: S.C. Rieste - S.C. Epe-Malgarten 2:1
Unsere Jugend verlor in Rieste recht unglücklich, 2:1. Nachdem Möller I in der 1. Spielhälfte unsere Farben in Führung bringen konnte, aber Rieke hatte mehr Glück
Es Spielten: Neumann II
Neumann I. Bleikmeintal.
Möller I. Tschöke, J. Spielvogel.
Grajetzki, Johannes, Wanner, Dinter, Möller II.
Schiedsrichter: Tackenberg, Epe leitete sehr korrekt.

Punktspiel am 27.11.1955.

A. Jügend:

T.u.S. Engter - S.C. Epe-Malgarten 4:2

Im Spiel gegen Engter hatte unsere A. Jügend nur 10 Spieler zur stelle, da Grajetzki nicht erschienen war. Bis zur Halbzeit konnt unsere Mannschaft durch Tore von Spielvogel und Möller 11 Meter eine 2:1 Pausenführung halten. Nach dem Seitenwechsel kam die Platzelf stark auf, und kam noch zum 4:2. Die Mannschaft spielte wie folgt.

Neumann I.

Neumann II Blühmental.
Möller I. Tschöke III Tschöke IV.
Johannes. Dinter. Wamer. Spielvogel.

Schiedsrichter: Tackenberg, Epe leitete sehr sicher.
I. u. IV. Mannschaft Spielfrei.

Herbsttabelle Kreisklasse Staffel Süd.

1.) F.C.R. Bramsche IV	10	8	2	0	37:14	18:2
2.) S.C. Epe-Malg. I	10	6	2	2	16:10	14:6
3.) S.V. Hesepe-Sög. IV	10	6	2	2	18:14	14:6
4.) S.C. Rieste II	10	5	2	3	30:13	12:8
5.) T.S.V. Üffeln I	10	6	0	4	48:25	12:8
6.) F.C. Kalkriese I	10	5	0	5	32:20	10:10
7.) S.C. Rieste III	10	3	3	4	17:29	9:11
8.) S.C. Epe-Malg. II	10	3	2	5	27:21	8:12
9.) S.V. Alfhausen II	10	3	1	6	18:28	7:13
10.) B.S. Vörden II	10	1	1	8	14:25	3:17
11.) S.V. Hesepe-Sög. III	10	1	1	8	9:63	3:17

Gegen das Spiel Epe I - Rieste III läuft ein Einspruch so das unserer I. aus dem Spiel wahrscheinlich beide Punkte zuerkannt werden.



Dieses Bild zeigt unsere A. Jugend in der Herbstserie 1955. Es zeigt v. l. n. R. stehend Jugendwart H. Fackenberg, Spielvogel, P. Neumann, Möller, Tschöke. Johannes, Betreiv Komm, Kniend v. l. n. R. Tschöke. H. Jagelski Westerhaus, Danner, Neumann K. Blühmentar.



Hellmut Schomborg
machte am 20. 11. 1955 im Punktspiel gegen
S.C. Rieste III sein 200. Spiel für den S.C. Epe-Malg.

Freundschaftsspiel am 4. 12. 1955

S.C. Epe-Malgarten I - S.V. Hesepe-Sögeln I + IV 3:5

Der Herbstmeister der Kreisliega Hesepe-Sögeln hatte eine kombinierte Mannschaft zum Spiel in Epe-Malgarten aufgestellt, und kam zu einen 5:3 Sieg gegen unsere I. Mannschaft, die in der zweiten Spielhälfte nur 10 Spieler auf dem Platz hatte, da Korte in der 35. Minute wegen Schiedsrichterbeleidigung vom Platz verwiesen wurde. Hüvelbrink 2 und Darbüsch 1 erzielten die Gegentreffer. Die Mannschaft:

Tackenberg.

Grünebaum I. Grünebaum II
Tschöke, Korte, Schomborg II
Darbüsch, Johannes, Hüvelbrink, Kotte, Altr.

Schiedsrichter: Rehling, Vörden konnte nicht immer überzeugen.

IV. u. A. Jugendmannschaft spielfrei

Rieske IV. trat zum abgeschlossenen Spiel gegen unsere 2. Mannschaft nicht an.

Freundschaftsspiele am 11.12.1955.

B.S. Vörden I - S.C. Epe-Malgarten I. 2:1

Unsere I. Mannschaft kam in der I. Spielhälfte nicht richtig ins Spiel, und mußte dem Kreisligameister 1955 eine 2:0 Führung überlassen. Erst nach dem Wechsel kam unsere Elf besser ins Spiel. Görtemöller sorgte schließlich für den Anschlußtreffer, aber zum verdienten Ausgleich langte es nicht mehr, da die Kreisliga-Elf sicher verteidigte: Es Spielten:

Tackenberg.

Grünebaum I. Grünebaum II
Görtemöller. Tschöke. Schomburg II
Darbüsch. Sadrio. Hürrelbrink. Alter. Kotte

Schiedsrichter: Barkau. Hesepe leitete sicher.

B.S. Vörden II - S.C. Epe-Malgarten II 4:6

Die II. Mannschaft kam in Vörden durch Tore von Müller 4, Wanner 1, Johannes II 1, zum verdienten 6:4 Sieg. Müller nach der Verletzung im Spiel gegen Riesta III. Zum ersten wieder im Spiel konnte als Stürmer in der II. Mannschaft gut gefallen. Es spielten:

Tackenberg.

Asbree. Golchert I.
Westerhaus. Schömborg I Reiter.
Johannes II. Müller. Hohbeck. Wanner Golchert II.

Schiedsrichter: Hausfeld. Vörden leitete sehr sicher und korrekt.

Pünktspiele 2. Serie am 8.1.1956.

S.C. Epe-Malgarten I - S.V. Hesepe-Sögeln II 0:1

Ein unglückliches Selbsttor im Spiel gegen Hesepe II brachte im 1. Punktspiel der 2. Serie unsere I. Mannschaft auf den 3. Tabellenplatz. Das Torspiel im Schluß der 1. Spielhälfte dür Grünebaum II der bei einer Ballabwehr den Ball recht unglücklich ins eigene Netz. Es Spielten:

Tackenberg.

Tschöke, Grünebaum II.
Görtemöller, Korte Schomborg II
Müller, Johannes, Dorbüsch, Hürrelbrink, Alter.

Schiedsrichter: Götsch. S.C. Riesteleitete zur zufriedenheit.

T.S.V. Uesseln I - S.C. Epe-Malgarten II 0:3

Unsere II Mannschaft schaffte gegen Uesseln I einen überraschenden 3:0 sieg. Dieser sieg ist in erster Linie dem Einsatz aller Spieler zu verdanken, beireits zur Halbzeit führte unsere Mannschaft mit 2:0 Toren Die Tore schossen Jäckel 2, Rollmann 1. Es Spielten:

Golchert II.

Asbree, Golchert I.
Westerhaus, Grünebaum I. Reiter.
Hohbeck, Schomborg I. Jäckel, Wamer, Rollmann.

Hohbeck erhielt in der 42 Minüte einen Feldverweis.
Schomborg I mache heüte sein 200. spiel.

Schiedsrichter: Lange: Uesseln sehr korrekt.
A.Jügend: spielfrei.

Punktspiele am 15.1.1956.

S.V. Alfhausen II - S.C. Epe-Malgarten I 2:10
Unsere I. Mannschaft zeigte in Alfhausen wie man Tore schießt. Die Umstellung der Mannschaft war ein voller Erfolg. Die Tore erzielten Görtemöller 6, Sadzio 3 und Müller 1. So wurde gespielt:

Tackenberg.

Flürenbrink. Grünebaum II
Dorbüsch. Korte. Tschöke I
Johannes II, Müller, Görtemöller, Sadzio, Kotte.
Schiedsrichter: Kückück. V.F.R. Quakenbrück sehr sicher.

S.C. Epe-Malgarten II - F.C.R. Bramsche II 0:5
Gegen die gut aufspielende Bramscher Reserve konnt unsere 2. Mannschaft nicht mithalten. Bei etwas mehr Glück vorm Tor des Gegners hätten auch für unsere Elf Tore fallen können.
Es Spielten:

Golchert II.

Asbree. Golchert I.
Westerhaus. Grünebaum I. Reiter.
Grajetzki, Schomburg I, Jäckel, Wamser, Rollmann.
Schiedsrichter: Klink, Epe-Maly konnte gefallen.

A. Jügend: Hes Epe-Sögeln - S.C. Epe-Malgarten 1. Srie 2:3.
Die Mannschaft mit Neumann I.

Schwarzenberg. Blühmental.
Spielvogel. Tschöke III, Tschöke II.
Hellmich, Möller I Wamser, Dinter, Grajetzki.
konnte durch Tore von Hellmich 2, Möller I. 1 mit 3:2 gewinnen, welches als gute Leistung anzusehen ist.
Schiedsrichter: Steinmeyer Friedel überraschend sicher.

Punktspiel am 22. 1. 1956

S.C. Rieste III - S.C. Epe-Malgarten II 3:1

In Rieste hatte unser Mannschaft nur 10 Spieler zur stelle, und verlor recht unglücklich mit 3:1 Toren. Den Gegentreffe erzielte Wanner beim stande von 2:0 für Rieste, aber Rieste stellte durch den 3. Treffer den Siegsicker.

Es spielten: Golchert II.
Asbree. Golchert I.
Westerhaus. Grünebaum I. Reiter.
Schomborg I. Jäckel. Wanner. Schwarzer.

Schiedsrichter: Rehling. Vörden leitete zur zufriedenheit.

Die Tabelle Kreisklasse Süd nach den Spielen am 11.3.56

	Sp.	gew.	u.	v.	Tore	Punkte
1.) F.C.R. Bramsche II	13	10	2	1	48:15	22:4
2.) S.V. Hesepe-Sög. II	13	8	2	3	43:20	18:8
3.) S.C. Epe-Malg. I	13	8	2	3	28:15	18:8
4.) S.C. Rieste II	11	6	2	3	34:14	14:8
5.) F.C. Kalkriese I	14	8	0	6	39:26	16:12
6.) S.C. Rieste III	12	5	3	4	25:29	13:11
7.) T.S.V. Ueffeln I	13	6	1	6	53:33	13:13
8.) S.C. Epe-Malg. II	14	4	2	9	31:32	10:18
9.) S.V. Alfhausen II	12	3	1	8	19:45	7:17
10.) B.S. Vörden II	11	1	2	8	16:27	4:18
11.) S.V. Hesepe-Sög. III	12	1	1	10	9:89	3:21

Damit hat unser erste Mannschaft noch aussichten den zweiten Platz zu erringen, um an den Aufstiegsspielen zur Kreisliega Teilnehmen zu können.

Punktspiele am 11. 3. 1956.

S. C. Epe. Malgarten I. - F. C. R. Bramsche II. 2:1

Durch eine gute erste Halbzeit konnte unsere Mannschaft dem Tabellenführer Bramsche (die) die erste Niederlage dieser Serie bei. Görtemöller erzielte das 1:0 in der 1. Halbzeit. Johannes II konnte zu beginn der zweiten Spielhälfte das 2:0 erzielen. Aber etwa 12 Minuten vor Spielende kam Bramsche zu einzigen Gegentreffer

Es Spielten:

Tackenberg.

Hürrelbrink, Grünebaum.

Dorbüsch. Korte. Tschöke.

Johannes II. Müller. Görtemöller. Johannes I. Sadzio.

Schiedsrichter: Götsch. Rieste nicht überzeugend.

F. C. Kalkriese - S. C. Epe-Malgarten II 3:0

In Kalkriese kam unsere 2. Mannschaft zu keinem Torerfolg, sodas die Platzelf für die 5:1 Niederlage der Herbstserie sich auf eigenem platz mit 3:0 Revanchierte. Unser Mannschaft müßte auf Grünebaum I und Westerhaus verzichten: Es Spielten:

Golchert?

Grajetski. Golchert I.

Rollmann. Schomburg I. Reiter.

Bensch. Holbeck. Jäckel. Wanner. alter.

Schiedsrichter: Kückück. V. F. R. Quakenbrück sehr sicher.

Punktspiele am 18. 3. 1956.

S.V. Hesepe-Sögel II - S.C. Epe-Malgarten II 3:1

Unsere zweite Mannschaft konnte in Hesepe sehr gut gefallen, und hätte bei etwas mehr Entschlossenheit der Stürmer das Spiel gewinnen können. Aber alle 5 Stürmer trauten sich keinen Schuß aufs Tor zu. Den Gegentreffer erzielte Rollmann beim Stande von 1:0 für Hesepe-Sög. II

Golchert II.

Grajetzki.
Westerhaus. Grünebaum I. Golchert. Reiter.
Hohbeck. Schomburg I. Jäckel. Wanner. Rollmann.

Schiedsrichter: Götsch, Rieste 2 leitete zur Zufriedenheit.

A. Jugend: S.C. Epe-Malgarten - F.C. Bramsche III 3:1

Unsere Jugend schaffte nach langer Pause gegen Bramsche III. A. Jugend durch Tore von Spielvogel 1 und Wanner 2 einen sicheren 3:1 Sieg der auch verdient war. Es spielten

Neumann I.

Neumann IV. Blumental.
Spielvogel. Tschöke g. Tschöke a.
Hellmich. Dinter. Wanner. Möller I. Möller IV.

Schiedsrichter: Griese, Bramsche sehr unsicher.

1. Mannschaft Spielfrei.

Punktspiele am 25. 3. 1956.

F. C. Kalkriese - S. C. Epe-Malgarten I. 2:4.

2:0 führte unsere Mannschaft zur Halbzeit im Spiel gegen Kalkriese durch Tore von Sadzio. Kurz nach wiederbeginn kam die Platzelf zum 2:1 aufholte, aber Sadzio und Johannes I 11 Meter erhöhten auf 4:1, aber 5 Minuten vor Spielende schaffte Kalkriese den 2. Treffer. Dieser Sieg ist um so höher zu werten da Dorbüsch in der 12 Minute durch Verletzung ausschied.

Tackenberg.

Schwarzer. Grünebaum IV.
Dorbüsch. Korte. Tschöke.
Johannes IV. Müller. Görtemöller. Johannes I. Sadzio.

Schiedsrichter: Götsch. Rieske leitete sehr sicher.

S. C. Epe-Malgarten IV - S. V. ~~Kalkriese~~ Alfhausen IV. 0:4

Unsere 2. Mannschaft kam im Spiel gegen die Reserve aus Alfhausen nicht an die gewohnte Leistung heran und verlor recht unglücklich mit 4:0 Toren und ist dadurch in der Tabelle nach unten gerutscht.

Klink.

Grajetzki. Rollmann.
Westerhaus. Grünebaum I. Reiter.
Lohbeck. Schomborg I. Jäckel. Wanner. Beusch.

Schiedsrichter: Da Doberlmann, Nortrup nicht antrat leitete Krümberg Epe-Malgarten das Spiel der aber nicht überzeugen konnte wegen unkenntniss der Spielregeln.

Pfingstspiel am 30.3.1956

Am Karfreitag spielten unsere Mannschaften S.C. Epe-Malgarten I - S.C. Epe-Malgarten IV 4:0

Im Spiel gegen die 2. Mannschaft kam die erste durch Tore von 1:0 Johannes I 11. Meter und Johannes II 2. 3. und 4:0. Beide Mannschaften zeigten ein sehr schwaches Spiel, in dem es keine Höhepunkte gab. Es Spielten:

I. Mannschaft: Tackenberg. Grünebaum II.
Hürvelbrink, (~~Görtemöller~~)
Schwarzer. Korte. Tschöke.
Johannes II, Müller, Görtemöller, Johannes I, Alter,

IV. Mannschaft: Klink,
Grajetzki, Grünebaum I,
Westerhaus. Schomborg I Reiter,
Hohbeck, Schomborg II, Wanner, Rollmann, Bensch.

Die Tabellen der Kreisklasse Staffel Süd.

1.)	F.C.R. Bramsche IV.	16	11	2	3	53:23	24:8
2.)	S.C. Epe-Malg. I.	15	10	2	3	36:17	22:8
3.)	S.C. Rieste II.	14	9	2	3	48:15	20:8
4.)	S.V. Hesepe-Sög. II.	14	9	2	3	46:21	20:8
5.)	F.C. Kalkriese I.	17	10	0	7	46:33	20:14
6.)	S.C. Rieste III.	14	7	3	4	33:30	17:11
7.)	T.S.V. Uelsen I.	15	6	1	8	54:39	13:17
8.)	S.V. Alfhausen II.	15	5	1	9	28:50	11:19
9.)	S.C. Epe-Malg. II.	17	4	2	11	32:49	10:24
10.)	B.S. Vörden II	13	1	2	10	20:34	4:22
11.)	S.V. Hesepe-Sög. III	14	1	1	12	10:101	3:25

Punktspiel am 8. 4. 1956.

T. S. V. Uesseln I - S. C. Epe-Malgarten I. 2:3

Unsere I. Mannschaft gewann in Uesseln mit 3:2 Toren ein sehr wichtiges Spiel um den 2. Tabellenplatz, das in den Schlußminuten so hart wurde, daß der Uesselner Möller des Feldes verwiesen wurde. Durch Tore von Müller 1:0, Sadzio 2:1 Alter 3:1 ging es in die Pause. Nach wiederbeginn versuchte die Platzelf mit allen mitteln eine wendung herbeizuführen, kurz vor Spielende fiel dann auch der zweite Treffer für Uesseln. Es spielten:

Tackenberg.

Hürrelbrink. Grünebaum II.
Schwarzer. Korte. Tschöke.
Sadzio. Müller. Görtemöller. Johannes II. Alter.

Schiedsrichter: Hölscher. Vechtel. leitete sehr korrekt.
II. Mannschaft und A. Jugend Spielfrei.

Dieses Bild zeigt unsere I u II. Mannschaft nach dem Spiel Epe I gegen Epe II Die Namen der Spieler aus Seite 104.



Punktspiele am 15.4.1956.

S.C. Rieste III - S.C. Epe-Malgarten I. 0:2
Durch 11 Meter Johannes I und ein Tor durch Sadzio kam unsere erste Mannschaft in einem sehr schwachen Spiel zum 2:0 Sieg. Ein 11 Meter wurde von Johannes II nicht verwandelt. Es Spielten:

Müller,

Hüvelbrink, Grünebaum II,
Schwarzer, Korte Tschöke,
Johannes II, Johannes I, Görtemöller, Sadzio, Alter.
Schiedsrichter: Rehling, Vörden sehr korrekt.

S.C. Epe-Malgarten II - B.S. Vörden II 1:3
Unsere zweite Mannschaft kam im Spiel gegen Vörden II nicht zu einer geschlossenen Mannschaftsleistung, und verlor überraschend mit 3:1 Toren. Kotte erzielte den einzigen Treffer.

Golchert II.

Grajetzki, Golchert I,
Steinkamp, Grünebaum I, Reiter,
Lohbeck, Jäckel, Wanner, Kotte, Rollmann.
Schiedsrichter: Flütmann, Rieste konnte nicht überzeugen.

A.Jugend: Epe-Malgarten - T.u.S. Engter 2:3
Die A.Jugend verlor gegen die Gäste aus Engter recht unglücklich mit 3:2 Toren. Tore für Epe-Malgarten erzielten Spielvogel und Grajetzki. Tschöke III mußte wegen Erkrankung ersetzt werden. Es Spielten:

Neumann I.

Neumann II, Blühmental,
Spielvogel, Möller, Tschöke II
Hellwich, Dinter, Wanner, Grjetzki, Steinmeyer.
Schiedsrichter: Hatke, Engter, leitete sehr korrekt.

Punktspiel am 22. 4. 1956.

S.C. Epe. Malgarten I - B.S. Vörden II 9:0

Im Spiel gegen Vörden konnten unsere Stürmer 9 Tore erzielen. Unsere I. Mannschaft kam durch diesen Erfolg auf den 1. Tabellenplatz, jetzt heißt es für unsere Mannschaft diesen platz in den beiden letzten Spielen zu halten. Tore erzielten Müller 4, Johannes II 3, Sadzio 1, Johannes I 1, n meter. Es nahmen folgende Spieler teil.

Tackenberg.

Hürvelbrink. Grünebaum.

Görtemöller. Korte. Tschöke.

Johannes II. Johannes I. Müller. Sadzio. Alter.

Schiedsrichter: Götsch. S.C. Rieste sehr korrekt.

Die Tabelle Staffel Süd.

1.	S.C. Epe. Malgarten I	18	13	2	3	50:19	28:8
2.	F.C. Bramsche II	18	13	2	3	54:24	28:8
3.	S.C. Rieste II	17	12	2	3	61:17	26:8
4.	S.V. Hesepe. Sögeln II	16	9	2	5	48:26	20:12
5.	F.C. Kalkriese I	17	10	0	7	46:33	20:14
6.	S.C. Rieste III	17	8	3	6	35:36	19:15
7.	T.S.V. Uesseln I	16	6	1	9	56:42	13:19
8.	S.V. Alfhausen II	17	5	1	11	29:60	11:23
9.	S.C. Epe. Malgarten II	18	4	2	12	33:46	10:26
10.	B.S. Vörden II	17	3	2	12	24:46	8:26
11.	S.V. Hesepe. Sögeln III	15	1	1	13	10:101	3:27

Epe. Malgarten I muß noch gegen Hesepe. Sög. III und Rieste II. Spielen.

Punktspiele am 29. 4. 1956.

S.C. Epe-Malgarten I - S.V. Hesepe-Sögeln III 9:0
Durch Tore von Sadzio 2, Hürrelbrink 2, Alter 2, Johannes II, 2 und Johannes I, 1 kam unsere erste Mannschaft zum 9:0 Sieg über Hesepe-Sögeln III.
Es spielten: Tackenberg.
Hürrelbrink, Grünebaum II
Dorbüsch, Korte, Tschöke.
Johannes II, Johannes I, Sadzio, Schwarzer, Alter.
Schiedsrichter: Götsch, Rieste nicht ganz sicher.

A. Jügend: Epe-Malgarten - Hesepe-Sögeln 2:0
Unsere Jügend erzielte gegen die Gäste einen verdienten 2:0 Sieg. Torschützen Neumann II 1:0 und Spielvogel I, 2:0. Es spielten.
Neumann I.
Schwalenberg, Blühmental,
Spielvogel I, Tschöke III, Steinmeyer.
Hellmich, Neumann, Dinter, Spielvogel II, Grajetzki
Schiedsrichter: Rohmann, Hesepe sehr koreckt.

S.C. Rieste II - Epe-Malgarten II 4:0
Mit 10 Spielern stand unsere 2. Mannschaft in Rieste aus verlorenem Posten, und verlor mit 4:0 Toren zu hoch. Aufstellung:
Klink.
Grajetzki, Mattijat,
Tscherpe, Grünebaum, Golchert I,
Bensch, Wobker, Wanner, Rollmann.

Schiedsrichter: Bollmann, Rieste sehr koreckt.

Pünktspiel am 1. Mai 1956.

S.C. Riesle II - S.C. Epe. Malgarten I 2:2

Im entscheidenen Pünktspiel in welchem der Sieger an den Aufstiegsspielen zur Kreisliega teilnimt kam es zu einem 2:2 Unentschieden. Görtemöller konnte das 1:0 erzielen und Korte schaffte durch 11 Meter die 2:0 Halbzeitführung. In der zweiten Spielhälfte kam die Platzelf zu zwei glücklichen Treffern, und es blieb beim 2:2.

Tackenberg.

Hüvelbrink, Grünebaum,
Schwarzer, Korte, Tschöke,
Johannes II, Johannes I, Müller, Görtemöller, Alter.

Schiedsrichter: Barkau, Hesepe sehr korrekt.

Um den zweiten Teilnehmer zu den Aufstiegsspielen zu ermitteln, ist für Donnerstag 3. Mai auf dem Platz in Hesepe ein Ausscheidungsspiel zwischen Riest II und Epe-Malgarten I angesetzt. Bericht auf seite 110.

Entscheidungsspiel am 3. Mai 1956
in Hesepe.
S.C. Riesteᴵᴵ - S.C. Epe-Malgarten 2:1

Im Entscheidungsspiel in Hesepe gegen Riesteᴵᴵ hatte unsere Mannschaft im dritten Spiel der Woche nicht mehr die Kraft das Spiel für sich zu entscheiden. Riesteᴵᴵ konnte bis zur Pause eine 2:0 Führung erzielen. Nach dem Wechsel kam unsere Elf durch Johannesᴵ zum Anschlußtreffer, konnte aber keine Entscheidung zu unseren Gunsten mehr erzielen. Es Spielten:

Müller.

Schwarzer. Grünebaum.
Dorbüsch. Korte. Tschöke.
Johannesᴵᴵ, Gövtemöller, Hürvelbrink, Johannesᴵ, Alter.

Schiedsrichter: Barkau, Hesepe sehr korrekt.

An den Aufstiegsspielen nehmen teil

Süd.	West.	Nord.
F.C.R. Bramscheᴵᴵ.	S.V. Grafeld.ᴵ	F.C. Rensiageᴵ
S.C. Riesteᴵᴵ.	B.V. Ohrtermerschᴵ.	S.V. Gerdeᴵ.

Folgende Spieler nahmen an den Punkt und Freundschaftsspielen der I + II Mannschaft teil, eingesetzt wurden

August	Görtemöller	Hannes	Hohbeck
Helmut	Schomborg	Friedel	Rollmann
Alfred	Sadzio	Josef	Asbree
Manfred	Schwarzer	Edmund	Klink
Werner	Korte	Walter	Reiter
Hermann	Grünebaum	Otto	Golchert
Karl	Müller	Ewald	Golchert
Friedel	Johannes	Friedhelm	Westerhaus
Heinz	Steinkamp	Albert	Tackenberg
Hermann	Barbirsch	Erwin	Schomborg
Wolfgang	Alter	Hubert	Grünebaum
Heinz	Brüggemann	Hans	Wobker
Joswin	Kotte	Rafael	Wanner
Reinhard	Tschöke	Ewald	Hüwelbrink
Klaus	Grajetzki	Fritz	Mattijat
Egon	Jäckel	Dieter	Johannes
Walter	Kügler	Helmut	Tscherpe
Heinz	Merkert	Walter	Bensch
Hans	Neugebauer	Horst	Spielvogel
Peter	Neumann	Gerhard	Tschöke
Klaus	Blumental (Pösse)	Helmut	Möller

In der A. Jugend spielten 55-56

Neumann	Peter	Spielvogel	Peter
Neumann	Klaus	Blumental	Klaus
Tschöke	Gerhard	Hellwich	Rüdi.
Tschöke	Alfons	Grajetzki	Erwin
Johannes	Dieter	Steinmeyer	Heinzi
Dinter	Reinhard	Wirbel	Hansi
Wanner	Eduard	Schwalenberg	Helmüt
Spielvogel	Horst	Kinder	Günter
Möller	Helmut	Möller	Josef.

Kreispokalspiel am 27.6.1956.

S.C. Epe-Malgarten I - S.V. Nortrüp-Kettenkamp 3:5
Unsere Mannschaft hätte das Spiel gut gewinnen können, aber überließ den Gästen den Sieg da für den kommenden Sonntag ein Ausgleich (H) geplant war. Und Epe hätte zum weiteren Pokalspiel nicht antreten können. Die Torfolge 1:0 alter, 1:1, 2:1 alter, 2:2, 3:2 Johannes II kurz vor spielende kamen die Gäste zum 5:3 Sieg. Es Spielten.

Müller.

Hürrelbrink. Grünebaum II
Zscherpe. Korte. Tschöke I
Johannes II Dorbüsch. Alter. Johannes I, Badzio
Schiedsrichter: Götsch. Rieste sehr korrekt.

In Freundschaft.

S.C. Epe-Malgarten II - S.V. Nortrüp-Kettenkamp 7:0
Die 2. Mannschaft zeigte sich am Sonntag von der besten seite, und siegte verdint mit 7:0 Toren. Tore erzielten 1:0 Wamer, 2:0 Rollmann, 3:0 Jäckel, 4:0 Schomborg I, 5+6:0 Wobker, 7:0 Hohbeck. Die Mannschaft:

Golchert I.

Steinkamp. Mattijat.
Grajetzki. Grünebaum I. Schomborg I.
Hohbeck, Jäckel, Wobker, Wamer, Rollmann.
Schiedsrichter: Tackenberg. Epe leitete sehr sicher.

H. Jügend Punktspiel in Kalkriese

Unsere Jügend kam in Kalkriese Durch Tore von Dinter und Spielvogel zum 2:1 Sieg. Es Spielten:

Neimann I.

Tschöke II Steinmeyer.
Wamer. Tschöke III, Spielvogel.
Kuickrem, Hellmich, Dinter, grajetzki, Kinder.
Schiedsrichter: Engelmann. Epe sehr sicher.

Freundschaftsspiele am 3. 6. 1956

Unser Verein unternahm einen Ausflug zur Möhnetalsperre und machte auf der Rückfahrt Spiele in Stromberg bei Olde in Westfalen.
S. C. Tromberg I. - S. C. Epe-Malgarten I 2:4
Die erste Mannschaft kam trotz der schlechten Platzverhältnisse gut ins Spiel. Alter 1:0, Spielvogel 2:0 erzielten die Führung, aber die Platzelf konnte bis zur Halbzeit auf 2:2 herankommen. Nach dem Wechsel lief unser Spiel besser und Dorbüsch erhöhte auf 4:2 Der Sieg war voll verdient.
Müller.

Hürvelbrink. Grünebaum II.
Tschöke I. Korte. Zscherpe.
Johannes II. Alter. Dorbüsch. Johannes I. Spielvogel.

S. C. Stromberg II - S. C. Epe-Malgarten II 7:4
Unsere zweite mußte mit Ersatz antreten und verlor recht hoch mit 7:4 Toren Tschöke g. 2 Wanner 1 und Wobker 11 meter schossen die Tore für Epe-Malgarten. Es Spielten:

Neumann I. Jüg.
Steinkamp. Mattigat.
Grajetzki. Grünebaum I. Schwarzer.
Hohbeck. Jäckel. Wobker. Wanner. Tschöke g.

Schiedsrichter: Erlemeyer. Stromberg leitete beide Spiele zur Zufriedenheit der Mannschaften.

Freundschaftsspiele am 10. 6. 1956.

S.C. Epe-Malgarten I - V.F.R. Quakenbrück Jügl. 0:1

Leider müßte das schöne Spiel 10 Minuten nach Halbzeit wegen Gewitter und Regen abgebrochen werden. Zu diesem zeitpunkt führten die Gäste mit 1:0. Das Spiel war sonst ausgeglichen. Es Spielten:

Müller.

Hürrelbrink, Grünebaum II
Tschöke I, Korte, Tscherpe,
Johannes II, Sadzio, Alter, Johannes I, Spielvogel.

Schiedsrichter: Götsch. Rieste sehr koreckt.

S.C. Epe-Malgarten II - V.F.R. Quakenbrück II. 2:3

Unsere zweite Mannschaft verlor recht unglücklich mit 3:2 Toren. Durch 2 Tore von Wanner führte unsere Elf mit 2:1 konnte aber nicht verhindern das die Gäste mit 3:2 den Sieg errangen. Die Mannschaft.

Tackenberg.

Grajetzki, Reiter,
Darbüsch, Schwarzer, Merkert,
Lohbeck, Jäckel, Wobker, Wanner, Rollmann.

Schiedsrichter: Klink. Epe sehr sicher.

H. Jüg. Punktspiel. Epe-Malg. - F.C. Bramsche I. 0:5

Gegen Kreismeister Bramsche konnten unsere Jungen nicht zum Erfolg kommen, und verloren mit 5:0 Toren zu hoch. Es Spielten:

Neumann I.

Steinmeyer, Neumann II
Mattijat Tschöke II Wanner.
Pinter Möller, Pösse. Tschöke II, Kinder.

Schiedsrichter: Sostmann. Bramsche nicht immer überzeugend.

Punktspiel am 17.6.1956.

S.V. Hesepe-Sögeln III - S.C. Epe-Malgarten II 3:3.

Im letzten noch ausstehenden Punktspiel der Kreisklasse Süd konnte unsere 2. Mannschaft gegen die III. Vom S.V. Hesepe-Sögeln ein beachtliches 3:3 unentschieden erzielen wen mann bedenkt das Hesepe fast die gesamte 2. als 3. Mannschaft spielen ließ. Jäckel erzielte die 1:0 Führung erzielen, aber die Platzelf schaffte eine 3:1 Führung. Im Endspurt schaffte unsere Elf durch Tore von Möller und Wobker den verdienten Ausgleich. Es spielten

Golchert.

Mattizat. Blühmental.

Grajetzki. Grünebaum II. Pösse.

Lohbeck, Jäckel. Wobker, Wanner. Möller I

Schiedsrichter: Klink, Epe-Malgarten sehr sicher.

I. und Jugend spielfrei.

Freundschaftspiel am 24.6.1956

S.V. Alfhausen I - S.C. Epe-Malgarten I 2:4

Obwohl einige Ersatzspieler eingesetzt wurden schaffte unsere Mannschaft in Alfhausen einen verdienten 4:2 Sieg. Bereits zur Halbzeit führte unsere Elf durch Tore von Johannes II, und Neugebauer 2:1. Nach der Pause kam unsere Mannschaft durch Tore von Spielvogel und Jäckel zu einer 4:1 Führung, ehe die Platzelf in den Schlußminuten auf 4:2 verkürzen konnte. Allerdings muß betont werden das die Kreisligaelf nur neun Spieler zur Stelle hatte. Es spielten:

Vorbusch.

Hövelbrink. Grünebaum II.

Tschöke I. Korte. Tscherpe.

Johannes I. Jäckel. Neugebauer. Sadzio. Spielvogel.

Schiedsrichter: Bodensiek. Ilfeld leitete sehr korrekt.

Dies war das letzte Spiel der Fußballserie 1955-56. Das neue Spieljahr beginnt im August 1956.

Im Spieljahr 1955-56 würden folgende Spiele ausgetragen.

I. Mannschaft:	Sp.	gew.	ü.	ver.	Tore.	Pü.
Punktspiele:	20	14	3	3	61:21	31:9
Freundschaftsspiele:	12	4	4	4	25:25	12:12
zusammen:	32	18	7	7	86:46	43:21

Das Entscheidungsspiel um den 2. Tabellenplatz gegen Riesa II ging mit 2:1 verloren somit hält unsere Ell den 3. Tabellenplatz.

II. Mannschaft:	Sp.	gew.	u.	ver.	Tore.	Pü.
Punktspiele:	20	4	3	13	36:56	11:29
Freundschaftsspiele:	7	2	-	5	22:34	4:10
zusammen:	27	6	3	18	58:80	15:39

Unsere 2. Mannschaft steht in der Tabelle auf dem 3letzten Platz.

A. Jugend:	Sp.	gew.	ü.	ver.	Tore.	Pü.
Punktspiele:	15	8	1	6	40:32	17:13
Freundschaftsspiele:	5	4	-	1	17: 3	8: 2
zusammen:	20	12	1	7	57:35	25:15

Die A. Jugendtabelle ist nicht bekannt, da die Jugendspiele nicht alle ausgetragen sind.

Aus-gesamt wurden von unseren drei Mannschaften an Spielen ausgetragen.

	gew.	ü.	v.	T.	P.
Punktspiele:	55	26	7	22	137:109	59:51
Freundschaftsspiele:	24	10	4	10	64:52	24:24
Entscheidungsspiel:	1	-	-	1	2:1	0:2
zusammen:	80	36	11	33	203:162	83:77

Seit bestehendes Vereins sind von der I. Mannschaft 243 Spiele ausgetragen, 135 gew. 33 ü. 75 verloren und ein Torverhältniss von 701:286.

Im Spieljahr 1956-57 würden folgende Spiele ausgetragen.

Pokalturnier in Kalkriese am 29.7.1956.

1. Spiel: B.S. Vörden I – Tus. Engter I. 2:0
2. Spiel: S.C. Epe-Malgarten I – S.V. Gehrde 2:0
Im Spiel gegen Gehrde kam unsere Mannschaft durch Spielvogel zum 2:0 Erfolg. Es Spielten

Tackenberg.

Hürrelbrink, Tschöke.
Grajetzki, Tscherpe. Dorbüsch.
Johannes II, Neugebauer, Müller Johannes I, Spielvogel.

Im Pokalendspiel gegen B.S. Vörden I. Spielte Müller im Tor, und Sadzio Mitte. Sadzio erzielte das 1:0 aber Vörden konnte ausgleichen. aber in der verlängerung würde unsere Elf mit 1:0 durch Sadzio 1. Pokalsieger.
Schiedsrichter: Drees V.F.R. Quakenbrück, Schreiber Nortrup
H. Jugend: Kalkriese – Epe-Malgarten 1:1

Im Spiel Der Jugendmannschaften gab es ein gerechtes unentschieden das Tor für unsere Mannschaft erzielte Neumann II. Die Jugend spielte in folgender Aufstellung.

Neumann I.

Steinmeyer. Tschöke
Koch. Tschöke, Pösse.
Berger, Wanner, Dinter, Neumann II, Spielvogel.

Schiedsrichter: Engelmann, Epe-Malgarten.

Freundschaftsspiele am 5.8.1956

F.C.R. 09 Bramsche II - S.C. Epe-Malgarten I. 2:0

Unsere Mannschaft war gegenüber dem vorsonntag im Kalkriese nicht wiederzukennen. das Spiel der Stürmer war zu langsam im abspiel und sehr ungenau. Die gesamte Mannschaft wirkte im zweiten Spiel des neuen spieljahres sehr verspielt.

Müller.

Hürrelbrink. Grünebaum
Tschöke I. Zscherpe. Grajetzki.
Johannes II. Neugebauer. Korte. Johannes I. Spielvogel I.

Schiedsrichter: Kaunas, Bramsche nicht sehr sicher.

A. Jügend: F.C.R. Bramsche II - Epe-Malgarten. 2:0

Auch unsere Jügend kam gegen Bramsche nicht recht ins Spiel und verlor mit 2:0 Toren das spiel
Es spielten:

Neumann I.

Steinmeyer. Tschöke. a.
Hoch Tschöke. g. Neumann I.
Kinder. Wamer. Dinter. Möller I. Spielvogel II

Schiedsrichter: Engelmann: Epe. Malgarten

8. Stiftungsfest des S.C. Epe-Malgarten.
am 12.8.1956.
Folgende Spiele würden ausgetragen.

S.C. Epe-Malgarten I - Spv. Haste I 5:2

Im Werbespiel gegen Haste kam unsere Mannschaft zum sicheren 5:2 halbzeit 4:1 Sieg. Die Gäste aus Haste Spielen in der Osnabrücker Kreisliga, darum ist der Sieg doppelt zu bewerten. Aller Spieler unserer Elf zeigten sich von Der besten seite und zeigten ein sehr gutes Spiel. Tore erzielten Johannes II 4 und Dorbüsch 1. Folgende Mannschaft stellte sich dem Schiedsrichter Kückück aus Quakenbrück.

Müller,

Hürvelbrink, Grünebaum

Tschöke I, Korte, Tscherpe,

Johannes II, Neugebauer, Dorbüsch, Johannes I, Spielvogel I

A. Jugend: S.C. Epe-Malgarten: F.C. R I Bramsche 1:4

Unsere Jugend konnte gegen die Gäste aus Bramsche nicht überrumpeln, und mußte sich trotz gutem Spiels mit 4:1 Toren geschlagen geben. Das gegentor erzielte Groß. Es Spielten:

Neumann II

Steinmeyer, Hoch

Tschöke II, Tschöke III, Dinter,

Hellwich, Spielvogel II, Wanner, Möller, Kinder

2. Halbzeit Groß für Hellwich.

Schiedsrichter: Geisler: Bramsche konnte nicht überzeugen.

Am Pokalturnier nahmen folgende Vereine teil.

Gruppe I:

B.S. Vörden I. - F.C. Bramsche II.	2:0
F.C. Bramsche II - S.V. Gehrde I.	1:3
S.V. Gehrde I. - B.S. Vörden I.	2:1

Damit ist der S.V. Gehrde Gruppensieger und Endspielteilnehmer.

Gruppe II:

S.C. Epe-Malgarten II - S.C. Riesle II.	1:0
S.C. Riesle II. - F.C. Kalkriese I	1:1
F.C. Kalkriese I - S.C. Epe-Malgarten II	2:1

Damit ist der F.C. Kalkriese Gruppensieger

Pokalendspiel.

S.V. Gehrde I - F.C. Kalkriese I 2:1 und durch diesen 2:1 Erfolg ist der S.V. Gehrde Pokalsieger.

S.C. Epe-Malgarten II. spielte mit folgender Mannschaft.

Tackenberg.

Steinkamp, Grajetzki,
Görtemöller, Schwarzer, Pösse,
Wohlbeck, Jäckel, Wolker, Wanner, Rollmann.

gegen Riesle 1:0 Wanner, gegen Kalkriese Rollmann 1.

Dieses Bild zeigt unsere I. Mannschaft nach dem Pokalsieg in Kalkriese über die I. Mannschaft des B.S. Vörden I.



Die Spieler v.l.n.r. Sadzio Neugebauer, Tschöke Zscherpe, Müller, Darbüsch, Johannes I, Spielvogel, Flürrel-brink. Johannes II Grajetzki, rechts Schiri-Obmann H. Drees Quakenbrück leitete sehr gut.

Pokalturnier des B. S. Vörden am 19.8.1956.

1. Spiel: F.C. Kalkriese I - B.S. Vörden II. 1:0
2. " S.C. Epe-Malg. I - Spilv. Haste I. 3:1

Nach dem am Vorsonntag unsere Mannschaft gegen die Haster mit 5:2 gewonnen hatte, konnte sie auch im Pokalspiel durch Johannes I - Johannes II, und Spielvogel mit 3:1 Toren den Sieg erringen.

Pokalendspiel:

S.C. Epe-Malgarten I - F.C. Kalkriese I 3:2

Durch Spielvogel und Dorbusch würde die 2:0 Führung erzielt, aber Kalkriese schaffte den ausgleich, ehe Alter Durch weischuß den 3:2 sieg sicherstellte

1. Pokalsieger: S.C. Epe-Malgarten I. Es spielten.

Müller.

Tschöke Grünebaum
Dorbusch. Korte Tscherpe.
Johannes II. Neugebauer, Alter, Johannes I, Spielvogel.

Im 2. Spiel Stüvelbrink für Johannes II.

H. Jugend: Punktspiel in Alfhausen.

Das 1. Punktspiel der neuen Serie verlor unsere Jugend in Alfhausen hoch mit 6:3 Toren welches in der hauptsache wahl an der verkehrten Aufstellung der Mannschaft lag. Die Gegentreffer erzielten Möller II 2, Neumann I. 1

Neumann II

Steinmeyer. Woch
Möller I. Neumann I Tschöke III
Hellmich, Tschöke II, Wamer, Kinder, Möller II.

Schiedsrichter: Engelmann. S.C. Epe-Malgarten

Punktspiele am 26. 8. 1956.

S.C. Epe-Malgarten II - B.S. Vörden II 2:3
Unsere 2. Mannschaft kam im 1. Punktspiel gegen Vörden II, nicht zum erwarteten Erfolg. Sie müßte mit 3:2 den Gästen aus Vörden den Sieg und Punkte überlassen. Die Gegentore erzielten Sadzio 1, Wobker 1. Die Aufstellung:

Tackenberg.

Pösse, Merkert,
Grajetzki, Schwarzer, Sadzio,
Wohlbeck, Jäckel, Wobker, Wanner, Rollmann,
Schiedsrichter: Bodensik, Üffeln sehr korrekt.

A. Jugend: Tus. Engter, - S.C. Epe-Malgarten 0:4
Unsere Jugend kam in Engter zu einem vollen Erfolg, und siegte verdient mit 4:0 auch in dieser höhe. Die Tore erzielten 1:0 Möller, 2:0 Kinder, 3:0 Hellwich, 4:0 Möller; Dinter,

Steinmeyer, Hoch,
Neumann I, Neumann II, Tschöke III,
Hellwich, Wanner, Möller, Tschöke II, Kinder,
Schiedsrichter: Engelmann: Epe-Malgarten nicht ganz sicher.

In Freundschaft:
Tus. Engter I - S.C. Epe-Malgarten I 1:4
Da der angesetzte Schiedsrichter nicht erschien würde ein Freundschaftsspiel ausgetragen, welches mit 4:1 Toren gewonnen würde. Die Tore: 1:0 Spielvogel 2:0 Johannes II, 3:1 Dorbüsch, 4:1 Johannes II. Es Spielten:

Müller.

Hürrelbrink, Grünebaum,
Tschöke, Korte, Zscherpe,
Johannes II, Alter, Dorbüsch, Johannes I, Spielvogel.
Schiedsrichter: Hatke, Engter sehr korrekt.

Punktspiele am 9.9.1956.

S.V. Hesepe-Sögeln II - S.C. Epe-Malgarten I 0:2
Im ersten Punktspiel gegen Hesepe-Sögeln II konnte unsere Mannschaft durch Tore von Alter 1:0, und Spielvogel 2:0 einen Sieg landen. Unsere Elf spielte ohne Johannes I + II wie folgt:

Golchert,
Hüvelbrink, Grünebaum,
Tschöke, Korte, Zscherpe,
Müller, Alter, Dorbüsch, Sadzio, Spielvogel,
Schiedsrichter: Kückück, V.F.R. Quakenbrück.

H. Jügend: Hesepe-Sögeln - Epe-Malgarten 1:2
Durch Tore von Möller kam die Jügend zum verdienten 2:1 Erfolg über die starke Platzelf.

Dinter,
Steinmeyer, Tschöke II
Neumann I, Neumann II, Tschöke III,
Hellwich, Wanner, Möller, Spielvogel II, Kinder,
Schiedsrichter: Engelmann: Epe-Malgarten sehr unsicher.

S.C. Epe-Malgarten II - Tus. Engter II 6:3
Wobker konte bis zur Halbzeit 3 Treffer anbringen. Nach dem Wechsel erhöten Rollmann und Wanner auf 5:0 ehe die Gäste 3 gegentore erzielen konnten. In den Schlußminuten gelang Wobker das 6:3. Torwart Klink konnte einen Elfmeterball halten.

Klink,
Grajetzki, Merkent,
Schomborg II, Schwarzer, Pösse,
Hohbeck, Neugebauer, Wobker, Wanner, Rollmann,
Schiedsrichter: Wernecke, Gehrde nicht ganz sicher

Punktspiele am 16.9.1956.

S. C. Epe-Malgarten II - F.C.R. Bramsche Jügl. 2:1
Unsere 2. Mannschaft war durch Müller, Korte, Tscherpe und Alter verstärkt, und kam somit durch Tore von Alter zum 2:1 Sieg über die sehr spielstarke Jüngliga des F.C. Bramsche. Es Spielten:

Müller,

Tscherpe, Korte,
Schomborg II, Grajetzki, Neugebauer,
Lohbeck, Alter, Wanner, Rollmann, Sadzio.
Schiedsrichter: Götsch, Rieste sehr korrekt.

H. Jugend: Epe-Malgarten - Bramsche I Jüg. 1:3
Die H. Jugend verlor recht unglücklich gegen Bramsche mit 3:1 Toren. Tschöke G. Erzielte den Gegentreffer.

Dinter

Tschöke II, Woch,
Neumann I, Neumann II, Tschöke III,
Steinmeyer, Hellwich, Möller I, Wanner, Möller II.
Schiedsrichter: Sostmann, Bramsche konnte gefallen.

Tabelle Kreisklasse Süd.

1.) TuS. Engter I	4	4	0	0	14:8	8:0
2.) B.S. Vörden I	3	1	2	0	6:1	4:2
3.) S.C. Epe-Malg. II	3	2	0	1	10:7	4:2
4.) B.S. Vörden II	3	1	2	0	7:6	4:2
5.) F.C. Kalkriese	3	1	2	0	2:2	4:2
6.) S.V. H. Sögeln II	4	1	2	1	5:3	4:4
7.) S.C. Epe-Malg. I	1	1	0	0	2:0	2:0
8.) S.C. Rieste III	3	0	2	1	6:10	2:4
9.) F.C.R. Jüngliga	3	0	1	2	5:7	1:5
10.) F.C.R Bramsche II	3	0	1	2	3:9	1:5
11.) TuS. Engter II	2	0	0	2	3:10	0:4

Punktspiele am 23.9.1956

S.C. Epe-Malgarten^{V} - F.C. Kalkriese 3:2
Die Gäste aus Kalkriese kamen in der ersten hälfte stark auf, und konnten die 2:0 Führung erzielen. Nach der Pause kam unsere Mannschaft besser ins Spiel und schafte durch Johannes^{II} 2 und Spielvogel 1 treffer den knappen Sieg erringen. 6s Spielten.

Müller.

Schwarzer. Grünebaum.
Tschöke^{I} Kovle. Zscherpe.
Johannes^{II}, Neugebauer, Dorbüsch, Johannes^{I}, Spielvogel.
Schiedsrichter: Bodensik, Uelfeln nicht ganz sicher.

A.Jügend: S.C. Epe-Malgarten - F.C. Kalkriese 5:0
Unsere Jügend kam durch Tore von Möller 3, Neumann^{I} 1, und Steinmeyer 1 zum sicheren 5:0 Sieg

Dinter.

Tschöke^{II}. Hoch.
Neumann^{V}. Neumann^{II}. Wanner.
Hellwich, Möller, Tschöke^{III}, Kinder, Steinmeyer.
Schiedsrichter: Kreyenhagen, Kalkriese sehr objektiv.

TuS. Engter^{V} - S.C. Epe-Malgarten^{IV} 8:0
In Engter kam die 2. Mannschaft mit 8:0 sehr arg unter die räder. das Ergebnis entspricht nicht dem vollen Spielverlauf bis zur halbzeit war unsere Mannschaft gleichwertig und hätte zu Toren kommen können.

Klink

Wobker. Pösse.
Schomborg. Grajetski. Sadzio.
Wolbeck, Jäckel. Wanner, Rollmann, Merkert.
Schiedsrichter: Rehling, Vörden leitete sehr sicher

Punktspiele am 30.9.1956.

S.C. Rieste III - S.C. Epe-Malgarten I 0:4
In der ersten Spielhälfte kam unsere Mannschaft nicht recht ins Spiel. Aber in der 2. Spielhälfte wurde durch Tore von Spielvogel 2, Johannes II 1, Dorbüsch 1 der 4:0 Sieg sichergestellt. Es Spielten:
Golchert.
Sadzio, Grünebaum,
Tschöke, Korte, Görtemöller,
Johannes II, Müller, Dorbüsch, Neugebauer, Spielvogel,
Schiedsrichter, Finke, Kalkriese nicht ganz sicher.

S.C. Epe-Malgarten II - B.S. Vörden I 2:5
Durch Tore von Merkert 1, und Wamer 1 konnte unsere 2. Mannschaft bis zur Halbzeit das 2:2 halten. Nach dem wechsel schoß Vörden den 5:2 Sieg herraus.
Harenburg.
Reiter Kügler,
Schomborg, Grajetzki, Pösse
Vohbeck, Jäckel, Wobker, Wamer, Merkert.
Schiedsrichter: Flütmann, Rieste leitet sehr unsicher

A. Jugend: Epe-Malgarten - B.S. Vörden 4:3
In einem spannenden Spiel gegen die Gäste aus Vörden kam unsere Jugend durch Tore von Möller I 2. Tschöke G. 1, Möller II 1 zum verdienten 4:3 Sieg.
Blumenthal.
Tschöke II Koch,
Neumann I, Neumann II, Wamer,
Kinder, Tschöke III, Möller I, Möller II, Steinmeyer,
Schiedsrichter: Engelmann (Epe) konnte nicht überzeugen.

Punktspiele am 7. 10. 1956.

S.C. Epe-Malgarten I - Tus. Engter II 2:2
Gegen die Gäste aus Engter kam unsere 1. Mannschaft über ein 2:2 Unentschieden nicht hinaus. Der Gäste-torwart hatte einen guten tag erwischt und ließ nur 2 Treffer von Johannes IV. und konnte 11 Meter nie.

Müller.

Schwarzer. Grünebaum.
Tschöke. Korte. Neugebauer.
Johannes II, Alter, Dorbüsch, Johannes I, Spielvogel I
Schiedsrichter: Götsch, S.C. Rieste nicht ganz sicher.

H. Jugend: S.C. Epe-Malgarten - Bramsche II. 4:0
Unsere Jugend kam durch Tore von Möller I 2, Spielvogel II 1, Neumann I 1 zum erwarteten auch in dieser höhe verdienten Sieg. Es spielten:

Dinter.

Tschöke II Koch.
Neumann I. Neumann II. Wanner.
Kinder, Spielvogel II. Möller I. Tschöke III Steinmeyer.
Schiedsrichter: Hiering. Bramsche leitete sehr korrekt.

F.C. Bramsche II - S.C. Epe-Malgarten II. 6:0
Die Bramscher Reserve landete gegen unsere 2. Mannschaft einen hohen 6:0 Sieg. Unsere Elf spielte ohne jeglichen zusammenhalt, hätte aber bei etwas Glück an Treffern kommen können. Die Mannschaft:

Harenburg.

Reiter Blumenthal.
Sadzio, Grajetzki Pösse.
Wohlbeck, Jäckel, Wobker, Wanner, Rollmann.
Schiedsrichter: Brinkmann, Neuenkirchen sehr sicher.

Punktspiele am 14.10.1956

TuS. Engter I - S.C. Epe-Malgarten I 1:0

Unsere Mannschaft lieferte in Engter ein ebenbürtiges Spiel, und hätte bei etwas Glück in der ersten Spielhälfte das Spiel für sich entscheiden können aber es fehlte der Torschuß. In der zweiten Hälfte kam die Platzelf zum 1:0 Führungstreffer, wo es dann bei blieb. Beste Spieler: Tschöke, Neugebauer, Müller. Der eine höhere Niederlage zu verhindern wußte: Es Spielten

Müller.

Korte, Grünebaum,
Johannes I, Tschöke, Tscherpe,
Johannes II, Alter, Genso, Neugebauer, Spielvogel.

Schiedsrichter: Rehling, Vörden konnte nicht überzeugen.

S.C. Epe-Malgarten II - Hesepe-Sögeln II

Da die Reserve des S.V. Hesepe-Sögeln nicht antrat, kam unsere 2. Mannschaft kampflos zu den Punkten.

H. Jugend spielfrei.

Punktspiel am 21.10.1956

S.C. Epe-Malgarten I - F.C.R. Bramsche IV 1:4

Unsere erste Mannschaft bot gegen die Gäste aus Bramsche eine sehr schwache Leistung und verlor mit 4:1 Toren. Der gesamte Sturm spielte zu eng und zuviel klein klein. Aber auch die Hintermannschaft war sehr schwach und hatte keinen befreienden abschlag, so daß die Bramscher stürmer mit dem Ball ins Tor treiben konnten. Torwart Müller trifft keine schuld. Den Gegentreffer erzielte Johannes I.

Müller.

Grajetzki. Grünebaum
Tschöke. Korte Neugebauer.
Johannes II. Möller. Alter. Johannes I. Spielvogel.

Schiedsrichter: Rehling: Vörden nicht überzeugend.

Die Tabelle.

1.) Tu S. Engter I	8	8	0	0	42:11	16:0
2.) B.S. Vörden I	8	6	2	0	24:6	14:2
3.) F.C. Kalkriese I	7	3	3	1	15:8	9:5
4.) S.C. Epe-Malg. I	6	3	1	2	12:9	7:5
5.) F.C. Bramsche II	7	3	1	3	13:13	7:7
6.) S.C. Epe-Malg. IV	7	3	0	4	12:26	6:8
7.) S.V. Hesepe-Sög. II	8	2	2	4	11:15	6:10
8.) F.C. Bramsche Jgd.	7	2	1	4	10:13	5:9
9.) Tu S. Engter II	8	2	1	5	12:24	5:11
10.) B.S. Vörden II	6	1	2	3	9:19	4:8
11.) S.V. Alfhausen II	7	1	2	4	9:14	4:10
12.) S.C. Rieste III	7	0	3	4	10:24	3:11

A. Jugend und zweite Mannschaft Spielfrei.

Punktspiel am 28.10.1956

S.C. Epe-Malgarten I - S.C. Epe-Malgarten II 17:0
Im Spiel erste gegen zweite gab es keine dramatischen Höhepunkte, da die zweite in keiner weise der ersten gefährlich würde. Das ergebniss von 17:0 entspricht dem Spielverlauf, da die erste nach langer zeit wieder sehr flott spielte und zügig kombinirte fielen die Tore wie reife Früchte. Die Torschützen: Alter 6, Dorbüsch 6, Möller 3, Johannes II 2. Es Spielten:

I. Mannschaft:
Müller,
Hürrelbrink, Tscherpe,
Spielvogel, Korte, Pösse,
Johannes II, Johannes I, Dorbüsch, Möller, Alter,
Sadzio, Wanner, Gerso, Wohlbeck, Merkert,
Jäckel, Grajetzki, Rollmann,
Steinkamp, Reiter.

II. Mannschaft: Harenburg.

Die Tabelle.

TuS. Engter I	9	9	0	0	47:13	18:0
B. S. Vörden I	9	7	2	0	31:8	16:2
S. C. Epe-Malg. I	7	4	1	2	29:9	9:5
F. C. Kalkriese I	8	3	3	2	17:13	9:7
F.C.R. Bramsche II	8	4	1	3	21:15	9:7
S. V. Hesepe-Sög. II	8	2	2	4	11:15	6:10
S. C. Epe-Malg. II	8	3	0	5	12:41	6:10
F.C.R. Bramsch. Jgd.	8	2	1	5	12:17	5:11
S. V. Alfhausen II	7	1	2	4	9:14	4:10
B. S. Vörden II	7	1	2	4	12:16	4:10
S. C. Rieste III	7	0	3	4	10:24	3:11

A. Jugend Spielfrei.

Punktspiel am 4. 11. 1956

S.C. Epe-Malgarten I - S.V. Alfhausen II 16:0

Durch Tore von Dorbüsch 6, Alter 5, Johannes IV 3 Möller 1, und Johannes I 1 11 meter, kam unsere Mannschaft zum 16:0 Sieg über die Reserve aus Alfhausen. Der Sieg ist auch in dieser höhe verdint, und hätte leicht höher ausfallen können. Es spielten:

Müller.

Tschöke. Zscherpe.
Spielvogel, Korte, Grünebaum,
Johannes IV, Johannes I, Dorbüsch, Möller, Alter.

Schiedsrichter: Kückück, V.F.R. Quakenbrück sehr koreckt.

Die Tabelle Staffel Süd.

1.) Tüs Engter I	10	9	1	0	48:14	19:1
2.) B.S. Vörden I	10	7	3	0	32:10	17:3
3.) S.C. Epe-Malg I	8	5	1	2	45:9	11:5
4.) F.C. Bramsche II	9	5	1	3	25:16	11:7
5.) F.C. Kalkriese	9	4	3	2	21:14	11:7
6.) S.C. Epe-Malg. II	8	3	0	5	12:43	6:10
7.) S.V. Hesepe-Sög. II	9	2	2	5	12:19	6:12
8.) F.C. Bramsche Jügl.	8	2	1	5	12:17	5:11
9.) Tüs Engter II	8	2	1	5	12:24	5:11
10.) B.S. Vörden II	8	1	2	5	13:30	4:12
11.) S.V. Alfhausen II	8	1	2	5	9:30	4:12
12.) S.C. Rieste III	7	0	3	4	10:24	3:11

Punktspiele am 11. 11. 1956

S. C. Epe-Malgarten I - B. S. Vörden I. 1:0

Den Spitzenkampf der Südstaffel konnte unsere 1. Mannschaft durch ein Tor von Alter für sich entscheiden. Die Gäste aus Vörden verloren ihr erstes Spiel der Serie. Der Sieg von 1:0 ist voll verdient und hätte höher ausfallen können. Die Mannschaft:

Müller.

Hürvelbrink, Zscherpe,
Spielvogel, Korte, Tschöke.
Johannes II, Johannes I, Dorbüsch, Möller, Alter.
Schiedsrichter: Drees, V.F.R. Quakenbrück ohne Tadel.

S. V. Alfhausen II - S. C. Epe-Malgarten II 0:2

Durch einen 2:0 Erfolg sicherte sich unsere Reserve einen guten Platz im Mittelfeld. Der Sieg ist auch in dieser Höhe verdient. Die Tore erzielten Hohbeck u. Jäckel.

Havenbürg.

Reiter, Reitel.
Rollmann, Grajetzki, Pösse.
Hohbeck, Jäckel, Neugebauer, Wanner, Sadzio.
Schiedsrichter: Götsch, Rieste sehr gut zufriedenheit.

Unsere A. Jugend kam im Freundschaftsspiel gegen Vörden durch Tore von Tschöke III + Neumann I über ein 2:2 Unentschieden nicht hinaus. Es spielten: Dinter.

Tschöke, Hoch.
Neumann I, Neumann II, Wanner.
Spielvogel, Dorbeck, Tschöke III, Kinder, Steinmeyer.
Schiedsrichter: Stameck, Vörden nicht ganz sicher.

Punktspiele am 25.11.56.

B.S. Vörden II - S.C. Epe-Malgarten I 0:4

Bei den schlechten Platzverhältnissen konnte kein schönes Spiel zustandekommen, trotzdem kam unsere Elf durch Tore von Alter 2, Dorbüsch 1 und Spielvogel 1 zum verdienten 4:0 Erfolg. Es spielten:

Müller.

Grünebaum. Zscherpe.
Spielvogel. Korte. Tschöke.
Johannes II. Neugebauer, Dorbüsch. Möller. Alter.

Schiedsrichter: ~~Brüggemann~~ Götsch. S.C. Rieste.

F.C. Kalkriese I - S.C. Epe-Malgarten II 2:1

Unsere 2. Mannschaft mußte gegen die Platzelf in Kalkriese eine knappe Niederlage einstecken, hätte aber bei etwas Glück das Spiel für sich entscheiden können. Den Gegentreffer erzielte Sadzio. Es spielten:

Harenburg.

Reiter. Keitel.
Rollmann. Grajetzki. Pösse.
Wolbeck. Jäckel. Kotte. Wanner. Sadzio.

Schiedsrichter: Brinkmann, Neuenkirchen.

H.Jugend spielfrei.

Punktspiel am 2. 12. 1956

A. Jügend, Epe-Malgarten - S.C. Rieste 1:2
Im letzten Punktspiel der Herbstserie verlor unsere Jügend knapp mit 2:1 Toren, ein unentschieden wäre verdient gewesen. Das gegentor erzielte Tschöke III.
Dinter.

Tschöke II, Koch.
Neumann I, Neumann II, Wanner.
Spielvogel II, Tschöke III, Dornheck, Kinder, Steinmeyer.
Schiedsrichter: Biestmann S.C. Rieste sehr korrekt.



Dieses Bild zeigt unsere A. Jügend und Jügendwart Komm nach dem Spiel gegen Kalkriese am 23.9.56 in Epe.
Seite 126

Tabelle A. Jügend Süd.

F.C.R. Bramsche I	8	7	0	1	50:8	14:2
S.C. Rieste	8	7	0	1	30:15	14:2
S.V. Alfhausen	8	6	0	2	32:14	12:4
S.C. Epe-Malg.	8	5	0	3	25:16	10:6
F.C.R. Bramsche II	6	3	0	3	13:15	6:6
S.V. Hesepe-Sög.	7	2	0	5	11:22	4:10
Tus. Engter.	6	1	0	5	10:18	2:10
B.S. Vörden	6	1	0	5	7:24	2:10
F.C. Kalkriese	8	0	0	8	3:46	0:16

Tabellenstand am 23.12.1956

Punktspiele am 9. 12. 1956.

S. C. Epe-Malgarten I - F. C. R. Bramsche (Jüngl.) 3:0

Unsere 1. Mannschaft kam im letzten Punktspiel der Herbstserie zum sicheren 3:0 Erfolg gegen die Gäste aus Bramsche. Die Tore 1:0 Möller, 2:0 Alter, 3:0 durch Neugebauer, durch diesen Sieg rückte unsere 1. auf den 2. Tabellenplatz: Es spielten:

Müller,

Tschöke, Zscherpe,
Spielvogel, Korte, Grünebaum,
Johannes IV, Johannes, Neugebauer, Möller, Alter,
Schiedsrichter: Kückük, V. F. R. Quakenbrück, sehr korekt.

S. C. Rieste III - S. C. Epe-Malgarten II 5:3

Die 2. Mannschaft verlor in Rieste überraschend mit 5:3 Toren, nach dem Spielverlauf zu urteilen wäre ein unentschieden verdient gewesen. Die Treffer für Epe erzielten Sadzio 2, und Kottel 1. Die Mannschaft,

Harenburg.

Grajetzki, Reiter,
Rollmann, Kentel, Pösse,
Hohbeck, Jäckel, Kotte, Wanner, Sadzio,
Schiedsrichter, Thie, Rieste sehr parteiisch.

A. Jugend spielfrei.

Freundschaftsspiel am 23.12.1956.

S.C. Rieste II - S.C. Epe-Malgarten I 7:2

Gegen die Kreisligamannschaft hatte unsere 2. die mit mehreren Ersatzspielern antreten müßte einen sehr schweren Stand und verlor unter den schweren Bedingungen hoch mit 7:2 Toren. Die Gegentreffer erzielten Johannes 1 und Sadzio 1.

Müller.

Tschöke, Zscherpe,
Rollmann, Korte, Grünebaum,
Neugebauer, Johannes, Pösse, Möller, Sadzio.

Schiedsrichter: Plagge: Rieste sehr unsicher

Die Tabelle nach der Herbstserie.

1.	Tus Engter I	11	10	1	0	61:14	21:1
2.	S.C. Epe-Malg I	11	8	1	2	53:9	17:5
3.	B.S. Vörden I	11	7	3	1	32:11	17:5
4.	F.C. Kalkriese I	11	6	3	2	25:15	15:7
5.	F.C.R. Bramsche II	10	6	3	1	33:17	13:7
6.	B.S. Vörden II	11	3	2	6	16:35	8:14
7.	S.C. Epe-Malg. II	11	4	0	7	17:50	8:14
8.	F.C.R. Bramsche (Jügl.)	10	3	1	6	19:30	7:13
9.	S.V. Hesepe-Sög. II	11	2	2	7	13:35	6:16
10.	S.C. Rieste III	9	1	3	5	15:29	5:13
11.	Tus. Engter II	10	2	1	7	13:39	5:15

A. Jügend Spielfrei.

Freundschaftsspiele am 30.12.1956.

S.C. Epe-Malgarten I - S.V. Gehrde I 3:5
Auf dem glatten Platz in Epe würde der Westvertreter Gehrde besser fertig und lag bis zur Halbzeit mit 4:1 Toren in front. In der zweiten Spielhälfte kam unsere Elf besser ins Spiel und konnte durch Kotte, Alter, und Möller auf 5:3 verkürzen. Torwart Müller und Grünebaum mußten ersetzt werden. Es spielten.

Tackenberg.

Tschöke, I Zscherpe,
Rollmann. Korte. Tschöke, G.
Neugebauer, Johannes, I Kotte. Möller, Alter.

Schiedsrichter: Kückück, V.F.R. Quakenbrück sehr koreckt.

S.C. Epe-Malgarten II - S.V. Gehrde II 2:0
Unsere 2. Mannschaft hatte mehr vom Spiel und war fast immer überlegen und gewann durch Tore von Wanner und Pösse sicher mit 2:0. Der Sieg hätte bei etwas mehr Glück bedeutent höher ausfallen können, es spielten:

Neumann I

Grajetzki. Klink.
Rollmann. Neumann II Pösse.
Lohbeck, Kleinwart, Harenburg, Wanner, Sadzio.

Schiedsrichter: Engelmann, Epe-Malgarten sehr sicher.

A. Jugend: Spielfrei

Punktspiele am 13. 1. 1957

S.C. Epe. Malgarten I - TuS. Engter I. 4:4
Gegen Tabellenführer Engter kam unsere Mannschaft in der 1. Spielhälfte schlecht ins Spiel und lag zur Pause mit 0:3 Toren im Rückstand. Nach der Pause kam unsere Elf groß ins Spiel und kam durch Möller 1 und Kotte 2 zum 3:3. aber die Gäste schafften doch noch das 4:3 ehe Korte zum 4:4 unentschieden einschießen konnte. Es Spielten:

Müller.

Grünebaum. Zscherpe.
Johannes I Tschöke. Möller.
Spielvogel, Neugebauer, Kotte, Korte, Alter.
Schiedsrichter: Bodensiek, Uffeln leitete zur Zufriedenheit.

H. Jugend: Epe-Malgarten - TuS. Engter 7:0
Die H. Jugend kam durch Tore von Neumann IV 3. Tschöke IV 2. Dorukeck 1, und Neumann I. 1 zum sicheren 7:0 Sieg.

Dinter.

Tschöke IV Koch.
Neumann I. Neumann II. Wanner.
Hellwich. Dorukeck. Tschöke III, Kinder, Steinmeyer.
Schiedsrichter: Engelmann. Epe-Malgarten nicht ganz sicher.

F.C.R. Bramsche Jugl. - Epe-Malgarten IV 4:1
Unsere IV. Mannschaft konnte in Bramsche nicht überzeugen, und verlor mit 4:1 Toren recht unglücklich. Der Gegentreffer kam durch ein Selbsttor der Bramscher zustande.

Klink.

Mattigat, Keitel.
Rollmann, Reiter, Pösse
Harenburg. Jäckel, Hohbeck, Sadzio, Wanner.
Schiedsrichter: Finke, Kalkriese sehr korrekt.

Punktspiel am 20.1.1957.

S.V. Althausen II - S.C. Epe-Malgarten I 0:6
Auf dem aufgeweichten Platz in Altthausen konnte kein schönes spiel zustande kommen, aber unsere Mannschaft bestimmte das spielgeschehen. Der Sieg ist auch in dieser höhe voll verdient. Die Tore Kotte 4, Neugebauer und Möller.

Müller.

Grünebaum. Tscherpe.
~~Rollmann~~, Reiter, Tschöke, Möller,
Spielvogel, Neugebauer, Kotte, Korte, Sadzio.
Schiedsrichter: Mache, Quakenbrück sehr kleinlich.

Freundschaftsspiel
A.Jugend: S.C. Rieste - S.C. Epe-Malgarten 2:2
Unsere Jugend schafft in Rieste mit nur 10 Spielern ein beachtliches 2:2 unentschieden dürr Tore von Tschöke, J. und Dornkeck.

Dinter.

Tschöke. Koch.
Spielvogel, Neumann, Wanner,
Hellmich, Dornheck, Tschöke, Steinmeyer.
Schiedsrichter: Engelmann, Epe

Die Tabelle Kreisklasse Süd.

1.) Tus Engter I	13	11	2	0	71:19	24:2
2.) S.C. Epe-Malg I	13	9	2	2	63:13	20:6
3.) B.S. Vörden I	12	8	3	1	37:12	19:5
4.) F.C. Kalkriese I	12	7	3	2	26:16	17:7
5.) F.C.R. Bramsche II	12	7	1	4	43:25	15:9
6.) F.C.R. Bramsche Jugd.	13	5	1	7	29:27	11:15
7.) S.C. Epe-Malg. II	12	4	0	8	19:54	8:16
8.) S.C. Rieste III	11	2	3	6	19:37	7:15
9.) B.S. Vörden II	10	2	2	6	17:36	6:14
10.) S.V. Hesepe-S. II	11	2	2	7	13:35	6:16
11.) Tus Engter II	12	1	3	8	16:44	5:19
12.) S.V. Altthausen II	11	1	2	8	10:48	4:18

Punktspiele am 27. 1. 1957

S.C. Epe-Malgarten I - B.S. Vörden II 15:0

Mit einem zweistelligen Sieg über die Vördener Reserve festigte unsere 1. Mannschaft seinen zweiten Tabellenplatz erheblich. Bei Halbzeit stand die Partie schon 10:0. Die Torschützen, Kotte 4, Alter 3, Rollmann 3, Korte 2, Möller 2, und Neugebauer 1. Es spielten:

Müller.

Grünebaum, Zscherpe,
Spielvogel, Tschöke, Möller.
Rollmann, Neugebauer, Kotte, Korte, Alter.

Schiedsrichter: Götsch. Rieste leitete zur Zufriedenheit.

T.u.S. Engter II. - S.C. Epe-Malgarten II 9:2

Unsere II. Mannschaft hatte in Engter nur 10 Mann zur Stelle und verlor mit 9:2 Toren recht eindeutig. Der Sieg der Engteraner wurde durch die Verletzung unseres Torwarters begünstigt. Die Mannschaft.

Klink.

Mattijat Sadzio,
Havenbürg. Reiter. Grajetzki,
Hohbeck, Steinmeyer. Jäckel. Wanner.
Torschützen: Hohbeck 1 Wanner 1.
Schiedsrichter, Flütmann, Rieste sehr unsicher.

A. Jugend spielfrei.

Punktspiele am 3. 2. 1957.

F.C.R. Bramsche.Jüngl. - S.C. Epe-Malgarten I 1:3

Die Platzelf erzielte in der 15 Minute das 1:0, aber unsere Mannschaft kam immer besser ins Spiel und Kotte konnte zum 1:1 einschießen. Bis zur Pause erzielten dann Möller und Kotte die 3:1 Führung. In der zweiten Hälfte kam die Platzelf wieder stark auf, aber unsere Abwehr konnte die 3:1 Führung sicher verteidigen. Es Spielten:

Müller.

Grünebaum. Tscherpe.
Spielvogel. Kovke. Tschöke.
Johannes, Neugebauer, Kotte, Möller, Helter.
Schiedsrichter: Brinkmann, Neuenkirchen nicht ganz sicher.

H.Jugend: F.C.R. Bramsche I. - S.C. Epe-Malgarten 0:0

Unsere Jugend erzielte gegen die starke Bramscher Jugend ein beachtliches 0:0 unentschieden, und hätte bei etwas Glück in den schlußminuten das Spiel noch für sich entscheiden können.

Dinter.

Tschöke. Koch.
Kinder. Neumann. Wanner.
Hellwich, Dornbeck, Tschöke, Möller, Steinmeyer.

Schiedsrichter: Tackenberg, Epe-Malgarten sehr sicher.

II. Mannschaft Spielfrei.

Punktspiele am 10.2.1957

S.C. Epe-Malgarten I - S.C. Epe-Malgarten II 6:1

Im Spiel 1. gegen 2. Mannschaft hatte die 1. Mannschaft das Spielgeschehen sicher in der Hand, und siegte verdient mit 6:1 Toren durch 3 Möller, Kotte 1, Spielvogel 1 und Korte 1. Pösse erzielte den Gegentreffer für die Reserve.

I. Müller.

Zscherpe.
Spielvogel. Tschöke. Grünebaum.
Alter. Kotte. Möller. Korte.

II. Klink

Mattigat.
Harenburg. Sadrio. Keitel.
Rollmann. Grajetzki. Jäckel. Pösse. Wanner.

Schiedsrichter: Schwarzer: Epe leitete sehr sicher.

H.Jugend: S.C. Rieste - S.C. Epe-Malgarten 0:4

Die H.Jugend kam in Rieste zu einem schönen 4:0 Sieg Durchtore von Tschöke III 2, Neumann I 1, Wanner 1. Dieser Punktgewinn ist um so höher zu bewerten da die Platzelf den 1. Tabellenplatz hält. Die Mannschaft.

Dinter

Kinder.
Tschöke II. Neumann I. Hoch
Wanner.
Hellmich. Domhack. Neumann II. Tschöke III. Steinmeyer.

Schiedsrichter: Engelmann. Epe sehr korrekt.

Punktspiel am 17.2.1957

F.C.R. Bramsche II - S.C. Epe-Malgarten I 6:0

Unsere Mannschaft zeigte in Bramsche das schlechteste Spiel der Serie, und verlor hoch mit 6:0 Toren. Bereits zur Halbzeit führten die Platzherren mit 3:0 um in der 2. Spielhälfte 3 weitere Tore zu treten. Der Sieg der Platzelf ist voll verdient, als grund der Niederlage ist der schlechte Gesamteinsatz aller Spieler anzusehen. Es spielten

Müller.

Zscherpe. Grünebaum.

Spielvogel. Korte. Tschöke.

Harenburg. Neugebauer. Kolle. Möller. Alter.

Schiedsrichter: Meyer. B.V.Q sehr korrekt.

A.Jügend und IV. Mannschaft spielfrei (ausgefallen)

Die Tabelle Staffel Süd

1.) TuS. Engter I.	16	13	2	1	80:24	28:4
2.) S.C. Epe-Malg. I.	17	12	2	3	87:21	26:8
3.) B.S. Vörden I.	14	9	3	2	41:16	21:7
4.) F.C. Kalkriese I.	14	8	3	3	29:18	19:9
5.) F.C.R. Bramsche III.	14	8	1	5	49:25	17:11
6.) F.C.R. Bramsche Jügl.	16	6	2	8	31:31	14:18
7.) S.C. Rieste III.	13	3	3	7	34:38	9:17
8.) B.S. Vörden II.	14	3	3	8	20:58	9:19
9.) S.C. Epe-Malg. II.	14	4	0	10	22:69	8:20
10.) S.V. Hesepe-Sög. II.	12	3	2	7	13:35	8:16
11. TuS. Engter II.	14	2	3	9	26:52	7:21
12.) S.V. Alfhausen II.	13	1	2	10	10:63	4:22

In den folgenden spielen dürfte der Kampf um den 2. Tabellenplatz zwischen Epe-Malg. I. Vörden I. und Kalkriese I ausgetragen werden.

Punktspiele am 24.2.1957

B.S. Vörden II - S.C. Epe-Malgarten III. 6:0

Unsere 2. Mannschaft konnte in Vörden gegen die 1. Mannschaft nicht bestehen, und verlor mit 6:0 Toren recht eindeutig. Die Mannschaft.

Klink.

Mattigat, Schwarzer,
Harenburg, Sadzio, Pösse,
Johannes II, Rollmann, Grajetzki, Wamer, Steinmeyer.

Schiedsrichter: Wellmann, Vörden nicht ganz sicher

A. Jügend: B.S. Vörden - S.C. Epe-Malgarten 3:4

Die Jügendmannschaft kam in Vörden zu einem knappen aber verdienten Sieg. Zur halbzeit führten unsere Jungs mit 2:1 Toren, in der zweiten hälfte fiel das 3 und 4:1 ehe Vörden auf 4:3 verkürzen konnte. Die Torschützen Neumann 2. 3 und Tschökeg. 1 Treffer . Es Spielten:

Dinter.

Kinder, Koch,
Steinkamp, Neumann I, Westerhaus,
Stellwich, Dornheck, Tschöke III, Neumann II, Steinmeyer.

Schiedsrichter: Möller, Epe-Malgarten.

I. Mannschaft Spielfrei.

Punktspiele am 3. 3. 1957

S.C. Epe-Malgarten I - S.V. Hesepe-Sög. II 8:1
Durch Tore von Möller 4, Kotte 2, Alter und Neugebauer je eins, kam unsere 1. Mannscht gegen die 2. Mannschaft aus Hesepe zum sicheren 8:1 Sieg, und zu 2 wichtigen Punkten. Die Mannschaft.

Havenburg.

Spielvogel. Zscherpe.
Tschöke. Korte. Grünebaum.
Dorbusch. Neugebauer. Kotte. Möller. Alter.
Schiedsrichter: Brinkmann. Neuenkirchen zur zufriedenheit.

S.C. Epe-Malgarten II - S.V. Alfhausen II 3:0
Auch unsere 2. Mannschaft konnte gegen Dieg Reserve aus Alfhausen einen Sieg erringen. Die Tore erzielten Steinmeyer 2 und Johannes II 1. Es spielten.

Klink.

Schwarzer. Wanner.
Grajetzki. Sadzio. Pösse.
Johannes II. Johannes I. Genso. Rollmann. Steinmeyer
Schiedsrichter: Flütmann. Rieste sehr nervös

Tabelle Staffel Süd

Tus Engter I	17	14	2	1	83:26	30:4
S.C. Epe-Malg. I	18	13	2	3	95:21	28:8
B.S. Vörden I	16	11	3	2	53:18	25:7
F.G. Kalkriese I	15	9	3	3	53:18	21:9
F.C.R. Bramsche II	15	9	1	5	56:26	19:11
F.C.R. Bramsche Jgl.	18	7	2	9	39:35	16:20
S.C. Epe-Malg. II	16	5	0	11	25:75	10:22
S.C. Rieste III	14	3	3	8	36:44	9:19
B.S. Vörden II	15	3	3	9	21:64	9:21
S.V. Hesepe-Sög. II	13	3	2	8	14:43	8:18
Tus. Engter II	15	2	3	10	27:59	7:23
S.V. Alfhausen II	14	1	2	11	10:66	4:24

Punktspiele am 10. 3. 1957

S.C. Epe-Malgarten II - TuS. Engter I 1:5
Der Tabellenführer konnte gegen unsere Reserve sicher mit 5:1 Toren gewinnen, aber nach dem Spielverlauf gerechnet hätte unser Sturm auch mehr als nur den einen Gegentreffer erzielen können. Das Tor schoß Rollmann

Klink.

Grajetzki, Reiter,
Rollmann, Marx, Pösse,
Johannes II, Jäckel, Jenso, Sadzio, Wanner,
Schiedsrichter: Dübiel, O.F.R. Quakenbrück sehr korrekt.

F.C. Kalkriese I - S.C. Epe-Malgarten I 4:1
In der ersten Halbzeit hatte unsere Mannschaft mehr vom Spiel, und Müller schoß das 1:0 wo es bis zur Halbzeit bei blieb. In der zweiten Spielhälfte kam die Platzelf stark auf, und kam zum sicheren 4:1 Sieg.

Harenburg.

Tschöke, Spielvogel,
Darbüsch, Korte, Grünebaum,
Müller, Neugebauer, Kotte, Möller, Alter,
Schiedsrichter, Meyer, V.F.R. Quakenbrück leitete sehr sicher.

A. Jugend: F.C. Kalkriese - S.C. Epe-Malgarten 2:1
Auch unsere Jugend war bis zur Pause durch Spielvogel mit 1:0 in Führung, mußte aber in der zweiten Spielhälfte noch 2 Treffer der Platzelf zulassen.

Pinter.

Kinder, Koch.
Steinkamp, Neumann I, Westerhaus,
Hellwich, Spielvogel II, Tschöke III, Neumann II, Möller II.
Schiedsrichter: Tackenberg, Epe-Malgarten sehr genau.

Punktspiele am 17.3.1957

A.Jugend: F.C.R. Bramsche II - S.C. Epe-Malgarten 3:1

Unsere Jugend hatte in Bramsche nur 9 Spieler zur Stelle, und verlor durch diese Umstände mit 3:0 Toren. Den Gegentreffer erzielte G. Tschöke.
Es spielten:

Dinter,

Hellwich, Hoch
Steinkamp, Neumann I, Westerhaus,
Dornheck, Neumann II, Tschöke.

Schiedsrichter: Sostmann: Bramsche sehr korreckt.

I. + II. Mannschaft spielfrei, da die angesetzten Spiele ausfielen.

Tabelle Kreisklasse Süd 24.3.57

		Spiele	gew.	ü.	verl.	Tore.	Punkte
1.)	TuS. Engter I	19	15	2	2	91:32	32:6
2.)	S.C. Epe-Malg. I	20	14	2	4	99:26	30:10
3.)	B.S. Vörden I	17	12	3	2	58:21	27:7
4.)	F.C. Kalkriese I	17	11	3	3	58:19	25:0
5.)	F.C.R. Bramsche II	17	10	1	6	63:31	21:13
6.)	F.C.R. Bramsche Jgd.	20	7	2	11	40:39	16:24
7.)	S.C. Rieste III	17	5	3	9	44:48	13:21
8.)	B.S. Vörden II	18	5	3	10	33:71	13:23
9.)	S.C. Epe-Malg. II	18	6	0	12	28:81	12:24
10.)	TuS. Engter II	18	3	3	12	34:72	9:27
11.)	S.V. Hesepe-Sög. II	15	3	2	10	17:53	8:22
12.)	S.V. Alfhausen II	14	1	2	11	10:66	4:24

Punktspiele am 24.3.1957

S.C. Epe-Malgarten I - S.C. Rieste III 3:0

Im Spiel gegen Rieste III zeigte unsere Mannschaft gegen die sich tapfer wehrenden Gäste recht ansprechende Leistung. Durch Müller und Korte wurde die 2:0 Halbzeitführung erzielt, in der zweiten hälfte konnte Möller auf 3:0 erhöhen und den Sieg sicherstellen. Der eingesetzte Jugendspieler Neumann-Peter konnte gefallen. Es Spielten:

Harenburg.

Tschöke, Spielvogel,
Neumann I, Korte, Grünebaum,
Müller, Neugebauer, Kotte, Johannes I, Möller,

Schiedsrichter: Wernecke, Gehrde sehr koreckt

B.S. Vörden IV - S.C. Epe-Malgarten IV 1:2

Unsere 2. Mannschaft kam im Spiel gegen Vörden zwei, durch 2 Tore von Johannes IV zum verdienten 2:1 Sieg. Durch diesen Erfolg kann sich unser Elf weiter im Mittelfeld der Tabelle halten. Die Mannschaft hatte folgende Aufstellung.

Klink,

Grajetzki, Reiter,
Rollmann, Marx, Pösse,
Steinmeyer, Hohbeck, Johannes IV, Genso, Wanner

Schiedsrichter: Finke, Kalkriese nicht ganz sicher.

Punktspiele am 7. 4. 1957

TuS. Engter II - S.C. Epe-Malgarten I 1:3
Durch Neugebauer ging unsere Mannschaft mit 1:0 in Führung, es war zugleich das 100. Tor der Serie. Mitte der 1. Spielhälfte glich Engte aus. Erst in der 2. Hälfte kam unsere Elf durch Spielvogel und wieder Neugebauer zum Sieg. Es Spielten:

Harenburg.

Tschöke. Spielvogel.
Korte. Marx. Grünebaum.
Müller, Neugebauer, Kotte, Johannes I, Alter.
Schiedsrichter: Mühnert, Fürstenau nicht ganz sicher.

S.C. Epe-Malgarten IV - S.V. Hesepe-Sögeln IV 0:4
Gegen die starke Reserve der Gäste hatte unsere 2. Mannschaft wenig zu bestellen und verlor mit 4:0 Toren zu hoch. Die Mannschaft spielte mit:

Klink.

Grajetzki. Reiter.
Wamer. Neumann I. Pösse
Wohbeck, Jäckel, Johannes IV, Sadzio, Steinmeyer.
Schiedsrichter: Brinkmann, Neuenkirchen sehr korrekt.

A. Jugend: S.C. Epe-Malgarten - S.V. Hesepe-Sögeln 4:4
Unsere Jugend hätte mit etwas Glück das Spiel für sich entscheiden können. Die Torschützen für Epe-Malg.

. Die Mannschaft.

Dinter.

Koch. Kinder.
Westerhaus. Neumann II. Steinmeyer.
Dornheck, Spielvogel, Tschöke, Wamer, Steinkamp
Schiedsrichter: Rohmann. Hesepe-Sögeln.

Punktspiele am 14. 4. 1957

B. S. Vörden I - S. C. Epe-Malgarten I ~~2:3~~ 3:2
Im entscheidenden Spiel um den 2. Tabellenplatz konnte die Platzelf knapp mit 3:2 für sich den Sieg erringen. Zur Pause stand es bereits 2:0 für die Platzelf, ehe Kotte nach dem Wechsel auf 1:2 verkürzen konnte. Aber Vörden stellte mit 3:1 den alten Abstand wieder her. Spielvogel schaffte zwar das 2:3 aber damit war das Spiel zuende.

Müller.
Kotte. Grünebaum.
Tschöke. Marx. Dorbusch.
Hilker. Johannes I. Kotte. Möller. Spielvogel.

Schiedsrichter: Drees. V. F. R. Quakenbrück sehr korrekt

S. C. Epe-Malgarten II - F. C. R. Bramsche II 0:2
Unser Mannschaft die gegen die starke Reserve der Gäste nur 9 Spieler zur Stelle hatte hielt sich sehr tapfer, und verlor nur mit 2:0 Toren.

Klink.
Grajetzki. Reiter.
Rollmann. Neumann I. Wanner.
Johannes II. Sadzio. Steinmeyer.

Schiedsrichter: Götsch. Riesle nicht ganz sicher.

A. Jugend: Spielfrei.

Punktspiel am 22. 4. 1957.

S. C. Epe-Malgarten IV - S. C. Rieste III 0:3

Im Spiel gegen Rieste III. Hatte unsere 2. Mannschaft nur 10 Spieler zur stelle, und stand gegen die sehr starken Gäste aus verlorenem posten und verlor mit 3:0 Toren ohne zu Gegentreffern zu kommen. Es Spielten:

Klink.

Grajetzki. Reiter.
Rollmann. Neumann I. Schwarzer.
Steinmeyer. Bensch. Sadzio. Tschöke.

Schiedsrichter: Rehling. Vörden sehr koreckt.

Freundschaftsspiel

S. C. Epe-Malgarten I - S. C. Rieste IV 2:3

Gegen die Kreisligaelf aus Rieste zeigte unsere Mannschaft ein gutes Spiel, zwar konnten die Gäste das Spiel für sich entscheiden mußte aber durch Kotte und Johannes II in Meter 2 Gegentreffer einstecken. Rieste war im Feldspiel überlegen und hatte mit den Torschüssen mehr glück als unsere stürmer. Unsere Mannschaft spielte in folgender Aufstellung.

Müller.

Spielvogel. Grünebaum.
Tschöke.G. Korte. Neugebauer.
Johannes IV. Johannes I. Dorbüsch. Möller. Kotte.

Schiedsrichter: Macke, Quakenbrück sehr sicher.

Punktspiele am 28.4.1957

S.C. Epe-Malgarten II - F.C. Kalkriese I 1:8
Gegen die starken Gäste aus Kalkriese hatte unsere 2. Mannschaft einen schlechten Tag erwischt, und verlor mit 8:1 Toren zu hoch wenn man bedenkt das unsere Spieler zwei mal vor dem Tor stehend noch vorbeischossen. 1 Treffer durch Jäckel.

Klink.
Wanner. Reiter.
Rollmann. Grajetzki. Pösse.
Steinmeyer. Jäckel. Bensch. Alter. Sadzio.
Schiedsrichter: Rehling. Hörden nicht ganz sicher.
Der Spieler Alfred Sadzio lieferte sein 200. Spiel.

A. Jug: S.C. Epe-Malgarten - Kalkriese 0:2
Unsere Jugend mußte gegen Kalkriese einige Ersatzspieler einsetzen und konnte sich somit gegen die starken Kalkrieser Jungen nicht durchsetzen und verlor mit 2:0 Toren. Schiedsrichter: Kreienhagen.

Dinter.
Hellwich. Koch.
Ostmann. Tschöke. Wanner.
Johannes. Dornheck. Grünebaum. Steinkamp. Steinmeyer.

Freundschaftsspiel.
S.V. Alstätten I - S.C. Epe-Malgarten I 3:2
Genau als gegen Riesta am Sonntag verlor unsere Mannschaft auch gegen Alstätten recht unglücklich mit 3:2 Toren. Die Gegentreffer erzielten Johannes II u. Möller.

Müller.
Spielvogel. Grünebaum.
Neumann II. Korte. Möller.
Johannes II. Neugebauer. Dorbusch. Johannes I. Kolke.

Schiedsrichter: Macke. Quakenbrück nicht ganz sicher.

Freundschaftsspiel am 5.5.1951

S.C. Epe-Malgarten I - D.J.K. Voltlage I 5:1

Gegen den Tabellen-dritten der Weststaffel kam unsere Mannschaft vom Anstoß an gleich gut ins Spiel. Die Gäste versuchten mit aller kraft dem dauernden ansturm unserer Mannschaft standzuhalten, kamen aber gegen die Überlegenheit unserer Elf nicht an. Und mußten durch Johannes II 3 Kotte u. Möller je 1 Treffer 5 Tore zulassen ehe die Gäste 10 Minuten vor Spielende zum verdienten Gegentor kamen. Es Spielten.

Müller,

Spielvogel, Grünebaum,
Neumann I, Korte, Dorbüsch,
Johannes IV, Johannes I, Kotte, Möller, Sadzio.

Schiedsrichter: Klink, Epe leistete zur zufriedenheit.

200 Mal für den SC Epe-Malgarten

Ehrung für Alfred Sazio - Er schoß 75 Tore

bn. **Epe-Malgarten.** Im Rahmen einer Spielerversammlung gestern abend in der Gastwirtschaft Hellmich ehrte der SC Epe-Malgarten einen seiner aktiven Spieler, der seit Jahren zum Stamm der ersten Mannschaft gehörte und heute noch als Allroundspieler in der zweiten Mannschaft Sonntag für Sonntag auf dem Sportplatz steht.

Sportwart Erwin Kampmeyer gab bekannt, daß am Sonntag Alfred Sazio zum 200. Mal die Farben des SC Epe-Malgarten auf dem Sportplatz vertreten habe. Aus diesem Grunde dankte er Alfred Sazio auch im Namen seiner Mitspieler. In diesen 200 Spielen wurde er als Läufer und Stürmer eingesetzt. Als Stürmer schoß er außerdem 75 Tore für seinen Verein. Im weiteren Verlauf der Versammlung wurden Mannschaftsangelegenheiten und Pläne für die Sommermonate besprochen. Man will sich bemühen, bekannte Mannschaften zu Freundschaftsspielen nach Epe zu holen, um so in der punktspielfreien Zeit guten Sport zu bieten.

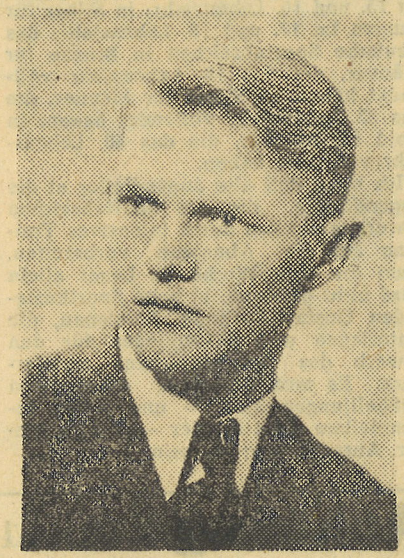

Mit der Bitte, auch in der kommenden Zeit treu zum Verein zu stehen, wurde die Versammlung geschlossen.

Alfred Sadzio machte im Spiel gegen F.C. Kalkriese I. Sein 200. Spiel siehe seite 153

1. Kreispokalspiel am 12.5.1957

S.C. Epe-Malgarten I - TuS. Bersenbrück I. 4:1

Man konnte unserer Mannschaft anmerken daß sie sich gegen die Kreisliegaelf aus Bersenbrück was vorgenommen hatte vom anstoß weg gab es ein schnelles Spiel, und als Johannes II das 1:0 erzielte war die Freude groß, aber nicht lange denn die Gäste konnten ausgleichen. In der 2. Spielhälfte konnte Johannes I einen Handelfmeter verwandeln aber nicht genug Johannes II u. Sadzio erzielten das verdiente 4:1 und somit die weitere Teilnahme an den Kreispokalspielen. Die gesammte Mannschaft zeigte einmal ihr wares können und setzte sich voll ein. 6s Spielten.

Müller.

Spielvogel. Grümebaum.
Neumann I. Korte. Dorbüsch.
Johannes II. Johannes I. Kotte. Möller. Sadzio.

Schiedsrichter: Rehling. Vörden bis auf kleine Fehler sehr korreckt u. sicher.

Als nächster Gegner am 19.5. Die Amateurliega Mannschaft S.C. Rieste I.

2. Kreispokalspiel am 19. 5. 1957

S. C. Epe - Malgarten I - S. C. Riesta I 2:2 n.v. 2:5

Die Amateurligisten aus Riesta hatten zunächst leichte Vorteile, aber unsere Mannschaft kam immer besser ins Spiel, und hätte bei etwas Glück leicht in Führung gehen können. Aber die Gäste kamen bis zur Pause zum 1:0 Führungstor, und in der zweiten Halbzeit sogar zum 2:0. Aber unsere Elf ließ sich nicht entmutigen und kam so auch durch Johannes I + II zum sensationellen 2:2, bis zum Spielende hatten die Gäste viel Glück das unsere Elf nicht zum Siegtreffer kam. In der Verlängerung von 2x15 Minuten hatten die Riester mehr Glück denn ein Selbsttor unserer Mannschaft brachte die Gäste in Führung, in der zweiten hälfte der Verlängerung konnten die Gäste noch zwei Treffer unterbringen und es hieß 5:2 für Riesta.
Unsere Mannschaft spielte wie folgt.

Müller.

Spielvogel. Grünebaum.
Neumann. Korte. Dorbusch.
Johannes II. Johannes I. Kolle. Möller. Neugebauer.

Schiedsrichter: Kant Güstenau leitete zur Zufriedenheit.

Nach diesem Spiel ist unsere Mannschaft aus dem Pokalwettbewerb ausgeschieden.

Freundschaftsspiele am 26.5.1957

S.C. Epe-Malgarten I + II komb. - S.V. Alfhausen I 4:4

Zum Spiel gegen den Kreisligaabsteiger hatte Epe eine kombinierte Mannschaft aufgeboten die sich sehr beachtlich mit 4:4 aus der affäre zog. Neugebauer, Johannes II, und Wanner brachten unsere Elf mit 3:0 in Führung. In der zweiten Spielhälfte kamen die die Gäste stark auf und zogen auf 4:3 davon ehe Merkert zum 4:4 unentschieden einsenden konnte.

Neumann I

Reiter, Wanner,
Rollmann, Tschöke, Pösse,
Johannes II, Merkert, Hotte, Möller, Neugebauer.

Schiedsrichter: Klink. Epe konnte nicht überzeugen.

A. Jugend: S.C. Epe-Malg. - S.V. Alfhausen 7:1

Im letzten noch ausstehenden Punktspiel kam unsere Jugend zu einem 7:1 Erfolg, der auch in dieser höhe verdient ist. Bereits zur Pause hiess es durch Dornheck, Wanner, Tschöke und Goda 4:1 und der zweiten Spielhälfte Wanner das 5:1 und Dornheck 6 + 7:1. Die Mannschaft.

Winter,

Hellwich, Koch,
Övermann, Steinmeyer, Steinkamp,
Goda, Dornheck, Tschöke, Wanner, Grünebaum.

Schiedsrichter. Nosthoff Alfhausen sehr korrekt.

Freundschaftsspiele am 2. 6. 1957

Tüs. Neuenkirchen i.O.I. – S.C. Epe-Malgarten I 6:9

Gegen den Bezirksligisten zeigte unsere Mannschaft ein recht ansehnliches Spiel, und kam besonders in der zweiten Spielhälfte sehr gut ins Spiel und zum verdienten Erfolg. Die Torschützen Möller 3, Johannes II 3, Neugebauer, Kotte, und Johannes I 11 Meter je 1. Es Spielten:

Neumann I.

Spielvogel, Zscherpe.
Reiter z. H. Grajetzki, Tschöke, Dorbüsch.
Johannes II, Johannes I, Kotte, Möller, Neugebauer.

Schiedsrichter: Greve, Holwol sehr koreckt.

A. Jügend: Tüs. Engter – S.C. Epe-Malgarten 0:3.

Zum Freundschaftsspiel in Engter hatte unsere Mannschaft nur 10 Spieler zur stelle, und konnte doch einen sicheren 3:0 Sieg erringen der auch in dieser höhe voll verdient ist da unsere Jügend mit 10 spielern auch noch überlegen war. Alle 3 Tore erzielte Neumann. Die Mannschaft:

Dinter.

Hellwich Steinmeyer.
Heitemeyer Neumann. Wanner.
Goda. Dornheck Tschöke. Johannes. H.

Pokalturnier in Rieste am 17.6.1957

Beim Pokalturnier in Rieste gab es schöne und schnelle Spiele die jeweils über 2x30 Minuten gingen. Der Bezirksligist Hesepe-Sögeln der als Sieger erwartet wurde kam über den 3. Platz nicht hinaus.

Die Spiele:

1. Spiel:	Epe-Malgarten^{I}	- Alfhausen^{I}	1:0
2. "	Rieste^{II}	- Hesepe-Sög.^{I}	5:1
3. "	Hesepe-Sögeln^{I}	- Alfhausen^{I}	4:0
4. "	Epe-Malgarten^{I}	- Rieste^{II}	2:2
5. "	Epe-Malgarten^{I}	- Hesepe-Sög.^{I}	2:1
6. "	Rieste^{II}	- Alfhausen^{I}	2:0

Die Tabelle:

S.C. Rieste^{II}	Tore 9:3	pükt. 5:1
S.C. Epe-Malg^{I}	5:3	5:1
S.V. Hesepe-Sög.^{I}	6:5	2:4
S.V. Alfhausen^{I}	0:7	0:6

S.C. Rieste als Gastgeber verzichtet auf den Pokal, dadurch wird Epe-Malgarten Pokalgewinner und Hesepe-Sögeln zweiter.

Folgende Spieler wurden eingesetzt.

Müller, Tzscherpe, Grünebaum, Spielvogel, Neumann^{I}, Korte, Johannes^{I}, ~~Johannes^{II}~~, Katte, Möller, Neugebauer, Grajetzki, Neumann^{II}, Tschöke.

Schiedsrichter: Bodensiek und Lechtenberg leiteten sehr korrekt.

Die Tore für Epe-Malgarten: Möller 2, Katte 2, und Neumann^{I} 1.

A. Jugendturnier in Epe am 23.6.1957

Am Jugendturnier nahmen folgende Mannschaften teil:
S.C. Rieste, F.C. Kalkriese, V.F.B. Schinkel, S.C. Epe-Malg.

1. Spiel: F.C. Kalkriese - S.C. Epe-Malgarten 3:2
2. " S.C. Rieste - V.F.B. Schinkel nachtrl. 1:0

Endspiel

F.C. Kalkriese - S.C. Rieste 2:0

Alle Spiel waren recht spannend unsere Jugend kam gegen Kalkriese nicht recht im Spiel und verlor knapp 3:2 Rieste kam erst in der Verlängerung zum 1:0 Erfolg. Im Endspiel gab es die überraschung, Kalkriese kam gegen die Riester Jungen zum überraschenden 2:0 Erfolg und war damit Pokalturniersieger. Unsere Mannschaft: Dinter, Hellmich, Steinmeyer, Heitemeyer, Neumann, Wanner, Ösermann, Dornheck, Tschöke, Steinkamp, Möller der auch beide Gegentreffer erzielte.

Werbespiel.

S.C. Epe-Malgarten I - V.F.B. Schinkel I. 8:6

Unsere Mannschaft zeigte gegen den Bezirksligisten aus Osnabrück ein recht ansprechendes Spiel. Nach 15 Minuten Spielzeit stand die partie 3:0 für Epe, aber durch fehler unseren Abwehr kamen die gäste zu oft zu billig zu gegentoren aber am Spielende hieß es dann doch noch 8:6 für Epe-Malg. Tore durch Johannes IV u. Möller je 4 Müller.

Spielvogel. Grünebaum.
Neumann I Kotte. Darbüsch.
Johannes IV. Johannes I. Kotte. Möller. Neugebauer.

Schiedsrichter: Tackenberg. Epe nicht ganz sicher

Freundschaftsspiel am 30. 6. 1957

Eintr. Neuenkirchen I - S. C. Epe. Malgarten 2:4

Im letzten Spiel des Fußballjahres 56-57 konnte unsere Mannschaft gegen die Kreisligaelf ein sicheren und verdienten 4:2 Sieg erringen. Obwohl unsere Elf mit den schmalen Platzverhältnissen Schwierigkeiten hatte, stellten wir die bessere Mannschaft.
Die Torfolge: 1:0 Möller, 2:0 Kotte, 3:1 Neumann I, 4:1 Johannes II, ehe Neuenkirchen noch zum 2. Treffer kam. Es Spielten

Müller,

Spielvogel. Grünebaum,
Neumann I. Korte. Dorbüsch.
Johannes II, Johannes I, Kotte, Möller, Neugebauer,
2. Halbzeit Neumann II für Spielvogel (verletzt)

Schiedsrichter: Bodensiek, Ibbenbüren nicht überzeugend.

Im Spieljahr 56-57 wurden insgesamt an Spielen ausgetragen.

I. Mannschaft:	Sp.	g.	u.	v.	Tore.	Punkte
Punktspiele:	22	15	2	5	104:30	32:12
Freundschsp:	21	13	2	6	69:55	28:14
Zusammen:	43	28	4	11	173:85	60:26

II. Mannschaft:	Sp.	g.	u.	v.	Tore.	Punkte
Punktspiele:	22	6	-	16	29:98	12:32
Freundschsp:	3	2	-	1	4:2	4:2
Zusammen:	25	8	-	17	33:100	16:34

A. Jugend:	Sp.	g.	u.	v.	Tore.	Punkte
Punktspiele:	16	9	1	6	48:26	19:13
Freundschsp:	8	1	4	3	15:18	6:10
	24	10	5	9	63:44	25:23

Damit wurden von unseren 3 Mannschaften 92 Spiele ausgetragen davon 46 gewonnen. 37 verloren 9 unentschieden und ein Torverhältniss von 269 : 229

Unsere I. Mannschaft kam in den Punktspielen nicht zum erwarteten Erfolg um an den Aufstiegsspielen teilnehmen zu können. B.S. Vörden und Tus. Eugter steigen zur Kreisliega auf.
Die II. Mannschaft kam während der Serie über 7 Tabellenplatz nicht hinaus aber auch ein schöner Erfolg.
Die Jugendmannschaft konnte im verflossenen Spieljahr gefallen erreichte sie doch hinter Bramsche und Riesta den 3. Platz

Abschlußtabelle Staffel Süd:

	Sp.	Gew.	u.	V.	Tore	Punkte	Verwarnungen	Feldverweise	Strafpunkte	
1. TuS. Engter I.	22	18	2	2	98:33	38:6	3	0	3	
2. B.S. Vörden I.	22	16	3	3	84:29	35:9	3	0	3	
3. F.C. Kalkriese I.	22	15	3	4	78:25	33:11	1	1	3	
4. S.C. Epe-Malg. I	22	15	2	5	104:30	32:12	2	0	2	✓
5. F.C.R. Bramsche II.	22	14	1	7	80:40	29:15	4	4	12	
6. B.S. Vörden II.	22	8	3	11	49:80	19:25	1	0	1	
7. F.C.R. Bramsche Jgd.	22	8	2	12	51:43	18:26	2	0	2	
8. S.C. Riesta III.	22	6	3	13	52:55	17:27	2	0	2	
9. S.V. Hesepe-Sög. II.	22	5	3	14	33:73	13:31	4	3	10	
10. S.C. Epe-Malg. II.	22	6	0	16	29:99	12:32	3	0	3	✓
11. TuS. Engter II	22	3	4	15	45:89	10:34	2	1	4	
12. S.V. Alfhausen II	22	2	4	16	23:130	8:36	0	1	2	



Dieses Foto zeigt Jugendwart a. Komm. Siegfried Dahms und Sportwart E. Kampmeyer beim letzten Schliff am Sportplatz für das am 4. August stattfindende Stiftungsfest des S.C. Epe-Malgarten.

Spieljahr 1957 - 58

Stiftungsfest des F. C. Kalkriese am 28. 7. 1957

Das Pokalturnier wurde in zwei Gruppen ausgetragen, und zwar: Gruppe I: B.S. Vörden I, S.V. Venne I, S.V. Schinkel 04 II.
" II: Epe-Malgarten I, TuS. Engter I, Eintr: Osnabrück II.

Die Spiele: Vörden - Venne 0:2, Venne - Schinkel 0:2,
Gruppe I: Vörden - Schinke 3:1.
Gruppe II: Epe-Malg.-Engter 0:0, Eintracht - Engter 3:0,
Eintracht - Epe-Malgarten 1:0 11 meter.

Im Spiel gegen Engter kam unsere Mannschaft über ein unentschieden nicht hinaus, durch Eckenverhältnis 5:3 für Epe-Malgarten.
Durch 11 Meter verlor unsere 2te recht unglücklich gegen die durch Liegaspieler verstärkte Eintracht Mannschaft mit 1:0. Durch einen 1:0 sieg über Venne wurde Eintracht Pokalsieger. Unsere Mannschaftsaufstellung.

Müller.

Spielvogel I. Grünebaum.
Neumann I. Korte. Dorbusch
Johannes II. Johannes I. Kotte. Möller I. Neugebauer.
Schiedsrichter: Neumann. Mensen. Wochnoscheck Fürstenau.

A. Jugend: F.C. Kalkriese - S.C. Epe - Malgarten 2:4
Mit der Mannschaft: Wanner.
Steinmeyer. Koch.
Weitemeyer. Spielvogel II. Steinkamp.
Övermann, Dorthheck. Neumann II. Tschöke. Möller II
(Walter 2. H.)
kam unsere Mannschaft durch Tore von Neumann 3, und Tschöke 1 zum verdienten 4:2 Erfolg der auch in dieser höhe in ordnung geht. Schiedsrichter: Kreyenhagen.

Werbespiele

F.C. Kalkriese - S.V. Eversburg II. 2:1
V.F.B. Schinkel I - S.V. Hesepe-Sögeln 5:2

9. Stiftungsfest des S.C. Epe-Malgarten am 4. August 1957

Die Pokalspiele wurden in zwei Gruppen ausgetragen.
Gruppe I. S.C. Epe-Malgarten II. S.C. Rieste IV. S.V. Gehrde II.
Die Spiele: S.V. Gehrde - S.C. Epe-Malg II. 6:2
S.V. Gehrde - S.C. Rieste 0:2
S.C. Rieste - S.C. Epe-Malg II 1:1
S.C. Rieste II. Gruppensieger.

Unsere II. Mannschaft schaffte gegen Rieste II. ein beachtliches 1:1 unentschieden um gegen Gehrde recht unglücklich mit 6:2 zu verlieren. Es spielten:

Kohte I.

Gragetzki. Klimk
Tackenberg. Westerhaus. i. 2. Spiel geg. Gehrde Steinmeyer Pösse.
Sadzio, Gemso, Staarmann J. Wanner, Rollmann

Die Torschützen 1. Spiel gegen Rieste. Gragetzki
2. " " Gehrde. Sadzio u. Wanner

2. Gruppe: B.S. Vörden I. F.C. Kalkriese I. Tus Engter I.
Die Spiele: B.S. Vörden - F.C. Kalkriese 1:1
Tus. Engter - B.S. Vörden 1:0
B.S. Kalkriese - Tus. Engter 1:1
Gruppensieger Tus Engter I.

Pokalendspiel.
S.C. Rieste II - Tus Engter I 3:2

Das Pokalendspiel brachte für die Zuschauer spannende Momente denn Engter lag zweimal in Führung 1:0 u. 2:1 aber im Endspurt gelang der Riester Reserve ein 3:2 Sieg, und war damit Erster Sieger.

b.w.

Werbespiel am 9. Stiftungsfest

S.C. Epe - Malgarten I - S.V. Quitt Ankum I 3:2

Gegen den Vizemeister der Kreisliga zeigte sich unsere Mannschaft von der besten seite. Bereits nach wenigen Minuten hiß es Durch Thüst 1:0 und vier Minuten später durch Kotte 2:0. Und mitte der ersten Halbzeit war es wieder Kotte der zum 3:0 einschoß. Kurz vor der Pause schafften die Gäste de ersten Treffer. In der zweiten Spielhälfte kam Ankum etwas auf, aber unsere Abwehr hielt alle Angriffe auf. Erst in der 80 Minute kamen die Gäste zum zweiten Treffer. Unser 3:2 Sieg ist eine wirkliche Mannschaftsleistung an der alle Akteure Anteil haben. Es spielten:

Müller.

Spielvogel. Grünebaum.
Johannes I. Korte Neumann.
Johannes II. Thüst. Kotte. Möller. Neugebauer.

A. Jug. S.C. Epe - Malgarten - F.C.R. Bramsche 4:4
Es Spielten: Dinter. Wanner. Hellwich. Loch. Tschöke. Neumann. Övermann. Dornheck. Möller. Steinkamp. Steinmeyer. Spielvogel. Auch unsere Jugend zeigte im Spiel gegen die A. Jugend aus Bramsche recht ansprechende Leistungen. Und erzielte ein gerechtes 4:4 unentschieden, hätte bei etwas Glück leicht gewinnen können. Die Tore für unsere Mannschaft schossen Neumann 2. Tschöke 1. und Spielvogel 1.

Schiedsrichter: Sostmann. F.C.R. Bramsche.

Pokalturnier des TuS. Engter am 18.8.1957

Turnier II. Mannschaften:
S.C. Epe-Malgarten II - Tus. Engter II. 0:0 durch 11 Meter Engter Sieger
F.C.R. Bramsche II - S.V. Wallenhorst II. 2:0
Endspiel: F.C.R. Bramsche II - Tus. Engter II. 2:0 Bramsche Pokalsieger
Epe II. Spielte mit: Blühmental,
Tackenberg. Reiter.
Westerhaus, Tschöke. Pösse.
Sadzio. Genso. Grajetzki. Wanner. Rollmann.
Turnier I. Mannschaften:
B.S. Vörden I. - F.C. Kalkriese I 3:1
S.C. Epe-Malg I. - V.F.L. Büren 0:0 durch 11 Meter Epe Sieger.
Endspiel: B.S. Vörden I - Epe-Malgarten 2:1
Die Mannschaft: Blühmental.
Spielvogel. Grünebaum.
Andrichewitz Korte. Neumann.
Johannes II. Johannes I. Kotte. Möller. Neugebauer.
Die Tore: 11 Meter gegen Büren Johannes I. Johannes II. u. Möller zweimen.
Im Endspiel gegen Vörden war Möller 1 mal erfolgreich
Schiedsrichter: Busch und Rehling leiteten sehr sicher.

A. Jugend: S.C. Achmer - S.C. Epe-Malgarten 3:4
gegen die Jugend des neugegründeten S.C. Achmer
kam unsere Mannschaft trotz sehr schlechter
Platzverhältnisse durch Tore von Tschöke 2, eins
Neumann, und Dorneck eins zum 4:3 Sieg.
Es spielten: Weitemeyer,
Steinmeyer. Ösermann.
Steinkamp. Koch. Wanner.
Walter, Dorneck, Neumann, Tschöke, Stölting.

Schiedsrichter: Steckel. S.C. Achmer.

Pokalturnier des B. S. Vörden am 25.8.57

Am Pokalturnier nahmen 6 Vereine in 2 Gruppen teil.
Die Spiele: 1. Gruppe. S.C. Epe-Malgarten I - Tus. Engter I 2:0.
S.C. Epe-Malg. I - S.V. Hüntebürg I. 1:1, Tus. Engter - S.V. Hüntebürg 1:0
Damit ist S.C. Epe-Malgarten I. Gruppensieger.

2. Gruppe: F.C. Kalkriese I - Spv. Haste I. 0:0. B.S. Vörden II - Spv. Haste I. 0:0. F.C. Kalkriese - B.S. Vörden II 2:0
Damit ist F.C. Kalkriese I. Gruppensieger.

Pokalendspiel.

S.C. Epe-Malgarten I - F.C. Kalkriese 0:0 n. 11. M. für Kalkriese
Im Endspiel war unsere Mannschaft vom Pech verfolgt, und hatte mit den Torschüssen kein Glück zumal der Torwart des Gegners sich selbst übertraf und einfach alles hielt. Auch im 11. Meter schießen konnten unsere Schützen von 3 nur einen verwandeln.
Es spielten:

Müller.

Spielvogel — Grünebaum.
Westerhaus, Korte, Neumann.
Johannes II, Thüst, Kotte, Johannes I, Niegebauer.
Im 2. Spiel Reiter für Spielvogel der verletzt ausschied.

Die Tore 1. Spiel gegen Engter 2:0 Kotte beide
2. Spiel gegen Hüntebürg 1:1 Kotte
11 Meter traten Johannes II verwandelt der von Kotte u. Johannes I gehalten.

Schiedsrichter: Rehling, Vörden und Bodensiek Uelsen sehr korrekt.

Pokalturnier V.F.B. Schinkel 1.9.1957

Unsere 1. Mannschaft mußte mit Ersatz gegen die Spielstarke Hechtinger Mannschaft antreten. Durch die harte Spielweise der Hechtinger Elf kam unsere Mannschaft nicht recht ins Spiel und verlor knapp mit 3:2 Toren. Die Gegentore erzielte Johannes II. Die Mannschaft:

Müller.

Spielvogel. Koch.
Blühmental. Horte. Neumann I.
Johannes II, Neumann II, Kotte, Tschöke II, Neugebauer.

Schiedsrichter: Kocher, Spv. 16 nicht ganz sicher.

Freundschaftsspiel.

S.V. Achmer I - S.C. Epe-Malgarten II. 3:3

Da der angesetzte Schiedsrichter zum Punktspiel nicht erschien, einigte man sich auf ein Freundschaftsspiel. Unsere zweite Mannschaft zeigte in Achmer recht ansprechende Leistungen und lag durch Tore von Möller I. 1 und Sadzio 2 bis 10 Minuten vor Spielende noch 3:1 in Führung. Es spielten:

Dinter.

Tackenberg. Reiter.
Grajetzki. Tschöke. Westerhaus.
Genso, Rollmann, Sadzio, Möller, Wanner.

Schiedsrichter: Klink, Epe-Malgarten.

Punktspiele am 8.9.1957

B.S. Vörden II - S.C. Epe-Malgarten I 1:5
Im Spiel gegen Vörden II. Zeigte unsere Mannschaft zum Punktspielbeginn eine recht gute Leistung, und gewann verdient mit 5:1 Toren konnte aber nicht verhindern das die Platzelf mit 1:0 in Führung lag. M.L. Korte wurde in der 35 Minute vom Schiere des Feldes verwiesen. Tore Kotte 2, Johannes II 2, u. Möller 1.

Müller.

Spielvogel. Grünebaum.
Korte. Neumann. Westerhaus.
Johannes II, Johannes I, Kotte, Möller, Neugebauer.
Schiedsrichter: Badensiek, Üffeln konnte nich überzeugen.

A. Jug. B.S. Vörden - S.C. Epe-Malgarten 2:1
Die A. Jugend kam in Vörden nicht recht ins Spiel und verlor zu beginn der Serie mit 2:1 Toren recht unglücklich ein unentschieden war verdient. Den Gegentreffer erzielte Möller. Es spielten. Wanner, Hellmich, Loch, Westerhaus, Neumann, Steinkamp, Spielvogel, Dornheck, Möller, Steinmeyer, Tschöke.

S.C. Epe-Malgarten II. - F.C.R. Bramsche II. 1:10
Unsere zweite Mannschaft kam gegen die starke zweite aus Bramsche arg unter die Räder, beim stande von 9:0 konnte wanner den Gegentreffer erzielen. Das Ergebnis ist nach dem Spielverlauf etwas zu hoch ausgefallen.

Dinter.

Tackenberg. Reiter.
Grajetzki. Tschöke. Wanner.
Genso, Jäckel. Sadzio, Rollmann. Bensch.

Schiedsrichter: Heller, Kalkriese sehr reell.

Punktspiele am 15.9.1957

Tüs. Engter II - S.C. Epe-Malgarten II 2:8

Unsere zweite war in Engte mit 4 Spielern der 1. Mannschaft verstärkt, und kam somit zum sicheren 8:2 Sieg über die Platzelf. Bis zur Halbzeit stand es bereits 4:1, auch in der 2. Spielhälfte behielt unsere Elf die Oberhand und kam zu weiteren 4 Treffern. Tore durch Wanner 4, Möller 2, Johannes II, 2. Es spielten.

Dinter.

Spielvogel. Reiter.
Rollmann. Grajetzki. Steinmeyer.
Müller. Johannes II. Sadzio. Möller. Wanner.

Schiedsrichter: Geissler: Bramsche sehr korrekt.

A. Jugend: Tüs. Engter - S.C. Epe-Malgarten 1:0

Die Jugend mußte in Engter mit 10 Spielern und Ersatz antreten und verlor recht unglücklich 1:0. Tschöke konnte in den letzten Spielminuten einen Strafstoß nicht verwandeln. Die Spieler Wanner und Steinmeyer konnten nach langer Zeit wieder gefallen.

Weitemeyer.

Hellmich. Koch.
Steinmeyer. Steinkamp Wanner
Westerhaus. Dornheck Tschöke. Bauch.

Schiedsrichter: Hatke. Engter sehr sicher

V. Mannschaft spielfrei.

Punktspiel am 22. 9. 1957

S. C. Epe-Malgarten IV. - S. V. Alfhausen IV. 11:0

Da unserer V. Mannschaft Spielfrei war konnten wir einem teil Spieler in der IV. Einsetzen. So ist auch der hohe Sieg von 11:0 in erster Linie den Spielern der 1. zu verdanken. Aber auch die Gäste hatten Spieler der V. Eingesetzt. Die Tore erzielten: Möller 3, Wanner 3, Neumann 2, Jäckel 1, Johannes 1, und ein Selbsttor der Gäste. Der Sieg ist auch in dieser höhe verdient. Die Mannschaft.

Dinter.

Spielvogel, Reiter.
Tschöke, Neumann I, Rollmann.
Holze, Jäckel, Johannes II, Möller, Wanner.
Schiedsrichter: Zandewski. Plaggenschale sehr korrekt.

Die Tabelle Kreisklasse Staffel Süd.

1. F.C.R. Bramsche III	4	4	0	0	21 : 1	8 : 0
2. F.C. Kalkriese I	4	3	0	1	16 : 1	6 : 2
3. S.C Epe-Malg. IV	4	2	1	1	23 : 15	5 : 3
4. S.C. Achmer I	3	1	1	1	8 : 12	3 : 3
5. S.C. Epe-Malg I	1	1	0	0	5 : 1	2 : 0
6. F.C.R. Bramsche II	2	1	0	1	10 : 3	2 : 2
7. TuS. Engter II	3	1	0	2	3 : 12	2 : 4
8. S.C. Rieste III	2	0	0	2	5 : 8	0 : 4
9. B.S. Vörden IV	2	0	0	2	1 : 8	0 : 4
10. S.V. Hesepe-Sög. IV.	2	0	0	2	0 : 10	0 : 4
11. S.V. Alfhausen IV.	3	0	0	3	1 : 16	0 : 6

Jugend und Erste Mannschaft spielfrei.

Punktspiel am 29.9. 1957

S. C. Epe-Malgarten I. - F. C. Kalkriese I. 5:1

Die Gäste konnten in der 15 Minute mit 1:0 in Führung gehen, aber damit war ihr Pulver auch schon verschossen. Mitte der ersten Spielhälfte kam unsere Elf besser ins spiel, Dorbüsch und Möller schafften die 2:1 Halbzeitführung. In der zweiten spielhälfte wurden die Gäste glatt an die Wand gespielt durch Kotte, Möller und Dorbüsch kam unsere Mannschaft zum verdienten 5:1 Sieg.
Es Spielten:

Müller.

Spielvogel, Grünebaum,
Westerhaus, Korte, Neumann,
Johannes II, Johannes I, Dorbüsch, Möller, Kotte.

Schiedsrichter: F. Thye, Rieste ohne tadel.

Der Tabellenstand unsere I. + II. Mannschaft bleibt gegenüber dem vorsonntag unverändert.

II. Mannschaft spielfrei.

A. Jugend gegen Kalkriese ausgefallen.

Punktspiele am 6.10.1957

S.C. Epe-Malgarten I - S.C. Epe-Malgarten II 11:2

Im Spiel erste gegen zweite konnte unsere zweite bis zur Halbzeit mithalten und erzielte durch Jäckel die 1:0 Führung, aber Durch 2 Tore von Kotte ging die erste 2:1 in Führung aber Wamer erzielte den Ausgleich. So ging es mit 2:2 in die Pause. Aber in der zweiten Spielhälfte kam die erste besser ins Spiel und kam durch Johannes 3., Neugebauer 2. Kotte, Möller, Stolze und Spielvogel je eins, zu weiteren Treffern und zum 11:2 Erfolg. Die Mannschaften

I. Müller.
Spielvogel, Grünebaum.
Westerhaus, Korte, Neumann.
Stolze, Johannes II, Kotte, Möller, Neugebauer.

II. Wamer, Steinmeyer, Salzio, Jäckel, Rollmann.
Gwajetzki, Tschöke, Pfeiffer.
Reiter, Blühmental
Dinter.

Schiedsrichter: Geisler, Bramsche sehr korrekt.

A.Jugend: S.V. Alfhausen - S.C. Epe-Malgarten 3:3

In Alfhausen kam unsere Jugend zu einen beachtlichen 3:3 Unentschieden, wenn man bedenkt das unsere Mannschaft nur 9 Spieler zur stelle hatte. Die Torschützen Tschöke 2, Spielvogel 11 meter 1.

Weitemeyer.
Hellwich, Koch.
Steinkamp, Neumann, Spielvogel.
Dornheck, Wamer, Tschöke.

Schiedsrichter: K.H. Ernst Epe sehr sicher.

Punktspiele am 13.10.1957

S.V. Altharsen II - S.C. Epe-Malgarten I 6:4
Gegen die mit Spielern aus der ersten Mannschaft aufgefüllte 2. Mannschaft erlebte unsere Elf eine böse Überraschung bereits zur Pause führte die Platzelf mit 5:1 Toren. In der zweiten Hälfte kam unsere Mannschaft auf 5:4 heran. Spielvogel schied in der 10 Minute verletzt aus. und Neumann verließ zur Halbzeit ohne grund das Spielfeld.
Die gegentore Möller, Kotte, Johannes und Neugebauer.
Müller.

Spielvogel. Grünebaum.
Westerhaus, Korte, Neumann.
Stolze, Johannes II Kotte, Möller, Neugebauer.
Schiedsrichter: Jäugler, Eggermühlen sehr schlecht.

S.C. Epe-Malgarten II - S.V. Hesepe-Sögeln II 3:1
Erfolgreicher als unsere Erste war die zweite, die gegen Hesepe sicher mit 3:1 Toren beide Punkte erkämpfen konnte. Tore durch Rollmann 2, Tschöke 1
es spielten: Dinter.
Steinmeyer. Reiter.
Pfeiffer. Grajetzki, Tackenberg.
Rollmann, Tschöke, Steinmeyer, Warner, Pösse.
Schiedsrichter: Zandewski, Plaggenschale sehr korrekt

Am 20.10.1957

A. Jugend: F.C.R. Bramsche I. - S.C. Epe-Malgarten 9:0
In Bramsche stand unsere Mannschaft mit 8 Spielern auf verlorenem Posten und verlor mit 9:0 recht eindeutig. Es spielten: Weitemeyer, Koch, Steinmeyer, Tschöke, Warner, Dornheck, Stölting.
Schiedsrichter: K. H. Ernst Epe-Malg. Sehr korrekt.

Punktspiel am 27. 10. 1957

F.C.R. Bramsche III Jugl. – S.C. Epe-Malgarten IV 2:2

In Bramsche kam es zum erwarteten Spitzenkampf zwischen dem Tabellenführer Bramsche und unserer ersten Mannschaft. Die Platzelf kam im anschluß an eine Ecke zur 1:0 Führung, einige zeit später kamen die Gastgeber sogar zum 2:0. Aber noch vor dem Wechsel kam unsere Mannschaft besser ins spiel und durch Kotte zum ersten Gegentreffer. In der zweiten Spielhälfte wurde unsere Elf mehr überlegen und kam wieder durch Kotte zum verdienten Ausgleich. Bei etwas mehr Glück hätte unsere Elf den Platz als Sieger verlassen können. Es spielten:

Müller.

Pfeiffer, Grünebaum,
Westerhaus, Korte, Darbüsch.
Stolze, Johannes II, Kotte, Möller, Neugebauer.

Schiedsrichter: Meyer zu R. Quakenbrück sehr korrekt.

Die Tabelle Staffel Süd.

1. F.C.R. Bramsche Jugl.	7	6	1	0	34 : 13	13 : 1
2. F.C. Kalkriese	7	5	0	2	21 : 15	10 : 4
3. S.G. Achmer	7	4	1	2	21 : 20	9 : 5
4. S.C. Epe-Malg. I.	5	4	0	1	27 : 12	8 : 2
5. S.C. Epe-Malg. II.	6	3	1	2	28 : 27	7 : 5
6. F.C.R. Bramsche II.	5	3	0	2	18 : 6	6 : 4
7. S.C. Rieste III.	6	2	0	4	14 : 20	4 : 8
8. T.u.S. Engter II.	6	2	0	4	9 : 19	4 : 8
9. S.V. Alfhausen II.	8	2	0	6	13 : 36	4 : 12
10. S.V. Hesepe-Sög. II	5	1	0	4	8 : 22	2 : 8
11. B.S. Vörden II.	6	1	0	5	9 : 25	2 : 10

Punktspiele am 3.11.1957

S.C. Epe-Malgarten I - S.C. Achmer I 8:3

Durch eine hervorragende Mannschaftsleistung kam unsere Elf gegen die sehr schwach spielenden Gäste zum verdienten 8:3 Sieg. Zwar konnten die Gäste 1:0 in Führung gehen, aber Spielvogel 1, und Johannes II 2 sorgten für die 3:1 Halbzeitführung. Nach dem wechsel schossen Kotte 2, Möller 2 und Johannes II 1 den 8:3 Sieg heraus. Es spielten:

Müller,

Wobker, Grünebaum,
Johannes I, Korte, Tschöke I
Johannes II, Spielvogel, Kotte, Möller, Neugebauer.

Schiedsrichter: Rehling, Vörden sehr sicher.

A. Jug: Epe-Malgarten - Achmer 4:0

Auch unsere Jugend kam über die Gäste aus Achmer zum sicheren 4:0 Sieg. Die Tore erzielten Dornheck 2, Tschöke und Wanner je eins. Die Gäste leisteten zwar erbitterten wiederstand konnten unserem Sieg aber nicht gefährden. Die Mannschaft:

Weitemeyer,

Hellmich, Hoch,
Steinkamp, Steinmeyer, Tschöke.
Övermann, Dornheck, Wanner, Stölting, D. Westerhaus.

Schiedsrichter: Heckl, Achmer sehr koreckt.

Punktspiele am 10.11.1957

TuS. Engter II - S.C. Epe-Malgarten I 1:4
In Engter zeigte unsere Elf nicht die beste Leistung, kam aber durch Möller zur 1:0 Halbzeitführung. In der zweiten hälfte konnten Johannes II und Spielvogel je 1 Treffer auf 3:0 erhöhen ehe die Platzelf zum Gegentreffer kam. Möller stellte durch Strafstoß den 4:1 Sieg sicher. Es spielten:

Müller.

Wobker. Grünebaum
Westerhaus. Korte. Görtemöller.
Johannes II. Johannes I. Kotte. Möller. Spielvogel.

Schiedsrichter: Rehling. Vörden sehr korrekt.

S.C. Epe-Malgarten II - B.S. Vörden II 2:1

Unsere zweite und Vörden zwei zeigten kein überzeugendes Spiel wobei unsere zweite die glücklichere Mannschaft war und durch Tore von Rollmann und Reiter mit 2:1 gewinnen konnte. Unsere Elf spielte ohne jeden zusammenhalt, hatte im Torwart Dinter den besten Spieler

Dinter.

Pfeiffer. Blumental.
Steinmeyer. Tschöke. Reiter.
Rollmann, Grajetzkie. Sadzio, Pösse, Wanner.

Schiedsrichter: Für den nicht erschienenen Schiedsrichter leitete K.H. Ernst Epe das Spiel sehr sicher.

Pünktspiele am 17. 11. 1957

S. C. Rieste III – S. C. Epe-Malgarten II 5:0

Unsere Reserve mußte in Rieste eine glatte Niederlage einstecken. Die Riester Dritte war während des ganzen Spiels überlegen und siegte sicher mit 5:0 Toren. Halbzeit 2:0. Es spielten:

Pinter,

Blühmental, Pfeiffer,
Sadzio, Tschöke, Reiter,
Rollmann, Grajetzki, Steinmeyer, Pösse, Wanner.

Schiedsrichter: Rehling. Vörden leitete sehr sicher.

A. Jugend: Epe-Malg.-Bramsche II. Bramsche nicht angetreten.

V. Mannschaft: Spielfrei.

Die Tabelle Staffel süd.

1. F.C.R. Bramsche Jugl.	8.	7	1	0	40 : 17	15 : 1
2. F.C. Kalkriese I.	9	6	1	2	35 : 20	13 : 5
3. S.V. Achmer I.	10	6	1	3	34 : 39	13 : 7
4. S.C. Epe-Malgarten I.	7	5	1	1	39 : 16	11 : 3
5. S.C. Epe-Malgarten II.	8	4	1	3	33 : 33	9 : 7
6. S.C. Rieste III.	8	3	1	4	22 : 23	7 : 9
7. F.C.R. Bramsche II.	7	3	0	4	20 : 15	6 : 8
8. TuS. Engter II.	7	2	0	5	10 : 33	4 : 10
9. S.V. Alfhausen II	9	2	0	7	13 : 37	4 : 14
10. S.V. Hesepe-Sög. II	8	2	0	6	10 : 27	2 : 10
11. B.S. Vörden II	7	1	0	6	10 : 27	2 : 12

Punktspiele am 24.11.1957.

F.C.R. Bramsche II - S.C. Epe-Malgarten I 1:1
In Bramsche gab es ein ausgeglichenes Spiel, mitte der ersten Halbzeit ging unser Mannschaft durch Kotte 1:0 in Führung. In der zweiten Spielhälfte gab es auf beiden Seiten zahlreiche Chancen, doch schaffte die Platzelf noch das 1:1 unentschieden.
Müller.

Wobker.
Johannes I. Kotte. Neumann.
Johannes II. Spielvogel. Kotte. Möller. Neugebauer.
Schiedsrichter: Rehling. Vörden sehr korrekt.

S.C. Epe-Malgarten II - F.C. Kalkriese 3:4
Die Gäste aus Kalkriese mußten sich anstrengen um gegen unsere zweite die Sache durch Feldverweis verlor knapp mit 4:3 gewinnen zu können. Die Gegentreffer erzielte Wanner 2. und Tschöke 1
Dinter.

Blühmental. Pfeiffer.
Sadzio. Tschöke. Reiter.
Rollmann, Gvajetzki, Steinmeyer, Pösse, Wanner.
Schiedsrichter. Pinke, Neuenkirchen nicht ganz sicher.

A. Jugend: S.C. Epe-Malgarten - F.C. Kalkriese 5:0
Unsere Jugend kam gegen die Gäste zu einem auch in dieser Höhe verdienten sicheren 5:0 Sieg. Halbzeit 2:0
Die Tore erzielten: Neumann 3, Möller 1, Wanner 1.
Weitemeyer.

Hellmich. Hoch.
Wanner. Steinmeyer. Tschöke.
Steinkamp. Dornheck. Neumann. Möller. Stölting.
Schiedsrichter: Kreyenhagen, Kalkriese sehr korrekt.

Punktspiel am 1. 12. 1957

A. Jugend: S. C. Epe-Malgarten - S. C. Riesle 4:6

Unsere Jugend kam an die Leistungen des letzten Spiels nicht heran, und verlor mit 6:4 Toren recht unglücklich. Die Tore erzielten Hellwich 2, Neumann 1, Goda 1. Es spielten.

Weitemeyer.

Hellwich. Koch.
Wamer. Steinmeyer. Tschöke.
Goda. Dornbeck. Neumann. Möller. Steinkamp.

Möller mußte für 10 Minuten vom Platz.

Schiedsrichter: K. H. Ernst. Epe leitete sehr sicher.

Schüler. Epe-Malgarten - S. C. Riesle 5:1

Die neuaufgestellte Schülermannschaft mußte im ersten Probespiel gegen die starken Gäste aus Riesle eine hohe Niederlage einstecken. Aber wir können erwarten das unsere Mannschaft im Zukunft auch noch wenn sie erst eingspielt ist zu Erfolgen kommen wird. Es spielten.

Müller.

Rehling. Knüht.
Steinbürger. Stölting II. Görtemöller.
Johannes. Barkau. Walter. Paul. Peters

Die Gegentore erzielten: Walter 3, Paul u. Barkau je eins.

Schiedsrichter: Neumann II Epe-Malgarten.

Punktspiel am 8. 12. 1957.

S.C. Epe-Malgarten I - S.C. Rieste III 7:1

Unsere erste kam im Spiel gegen die Rieste III. zu einem sicheren 7:1 Sieg der auch in dieser höhe verdient ist. Die Gäste kamte zwar mit 1:0 in Führung gehen aber bis zur Pais stand es bereits 3:1. Nach dem Wechsel fielen dann die restlichen Tore. Johannes II 3. Möller 2. Kotte 1. Neumann eins. Es spielten.

Müller.

Wobker, Grünebaum,
Tschöke, Kotte, Neumann.
Neugebauer, Möller, Kotte, Spielvogel, Johannes II

Schiedsrichter: Büsch, Engler, sehr korrekt.
Spiel Bramsche III - Epe. Malg. II. Ausgefallen.

Tabelle Staffel süd.

1. F.C.R. Bramsche Jugl.	8	7	1	0	40 : 14	15 : 1
2. F.C. Kalkriese.	10	7	1	2	39 : 23	15 : 5
3. S.C. Epe-Malg. I	9	6	2	1	47 : 18	14 : 4
4. S.C. Achmer.	10	6	1	3	33 : 29	13 : 7
5. S.C. Epe-Malg. II	9	4	1	4	33 : 37	9 : 9
6. F.C.R. Bramsche II	8	3	1	4	21 : 16	7 : 9
7. S.C. Rieste III	9	3	1	5	23 : 30	7 : 11
8. S.V. Hesepe-Sög. II	7	2	0	5	20 : 29	4 : 10
9. S.V. Alfhausen II	9	2	0	7	13 : 27	4 : 14
10. B.S. Vörden II	8	1	0	7	12 : 37	2 : 14
11. TuS. Engter II	7	2	0	5	10 : 33	4 : 10

Sollte unsere erste das letzte Spiel gegen Hesepe II gewinnen so erreicht sie den zweiten Tabellenplatz.

Freundschaftsspiel am 26.12.1957

F.S.V. Hesseln I. - S.C. Epe-Malgarten I + II komb.

Gegen den Tabellenersten der Staffel West kam unsere kombinierte Mannschaft nicht recht ins Spiel und verlor recht knapp mit 2:1 Toren. Den Gegentreffer erzielte Kotte. Es Spielten:

Neumann IV.

Reiter.
Neumann I, Tschöke I, Grajetzki.
Krebs, Wanner, Kotte, Möller, Steinmeyer.

Der vom Platzverein gestellte Schiedsrichter konnte nicht überzeugen.

Freundschaftsspiele am 29.12.1957

Spfr. Lechtingen I - S.C. Epe-Malgarten I 1:2

Gegen die starke Platzelf kam unsere Mannschaft drei Tore von Kotte u. Spielvogel zum 2:1 Sieg. H. 1:1

Müller

Wobker.
Westerhaus, Kotte, Grünebaum, Neumann I.
Johannes, Spielvogel, Kotte, Möller, Tschöke II.

Spfr. Lechtingen II. - S.C. Epe-Malgarten II 3:7

Unsere 2. Mannschaft überraschte mit einem sicheren 7:3 Sieg. H. 4:2 Die Tore erzielten Neumann II 5. Reiter R, Wanner 1

Blühmental.

Steinmeyer I.
Steinmeyer II, Tschöke, Grajetzki.
Rollmann, Reiter, Krebs, Neumann II, Wanner

Der Schiedsrichter aus Lechtingen sehr objektiv.

Freundschaftsspiel am 5. 1. 1958

Gleich im ersten Spiel des neuen Jahres kam unsere 1. Mannschaft im Freundschaftsspiel D.J.K. Voltlage I - S.C. Epe-Malgarten I zu einem sicheren Sieg der auch in der höhe von 11:3 voll verdient ist. Bereits zur Pause hieß es 4:1. Die Tore erzielten: Möller 4, Johannes II 3, Kotte 2, Neumann 1 und Neugebauer eins. Blühmental.

Wobker,
Neumann I, Tschöke, Grünebaum, Westerhaus,
Johannes II, Spielvogel, Kotte, Möller, Neugebauer.

Tabelle H. Jugend Staffel Süd.

B.S. Vörden	9	7	1	1	39 : 7	15:3
F.C.R. Bramsche I	9	6	2	1	40 : 8	14:4
S.V. Alfhausen	9	3	4	2	30 : 18	10 : 8
S.C. Rieste	6	4	1	1	15 : 7	9 : 3
S.V. Hesepe-Sög.	6	3	1	2	11 : 13	7 : 5
S.C. Achmer.	9	2	2	5	17 : 29	6 : 12
F.C. Kalkriese	9	3	0	6	17 : 30	6 : 12
Tüs. Engter	9	2	2	5	11 : 25	6 : 12
S.C. Epe-Malg.	6	2	1	3	13 : 15	5 : 7
F.C.R. Bramsche II	6	0	0	6	4 : 47	0 : 12

Tabelle Hebstserie

	verwar.	Feldverw.	eings. Spieler.
F.C.R. Bramsche II ~~Jungl~~.	0	0	22
B.S. Vörden II	0	0	25
S.C. Achmer I	1	0	13
S.V. Hesepe-Sögeln II	2	0	21
F.C.R. Bramsche Jungl.	1	1	22
Tüs. Engter II	1	1	20
S.C. Epe-Malgarten II	2	1	21
S.V. Alfhausen II	3	1	27
S.C. Epe-Malgarten I	3	1	17
S.C. Rieste III	4	1	22
F.C. Kalkriese	4	3	15

Punktspiele am 12. 1. 1958.

F.C. Kalkriese I - S.C. Epe. Malgarten I 0:3
In Kalkriese gab es den erwarteten Spitzenkampf den unsere Mannschaft mit 3:0 Halbzeit 1:0 für sich entscheiden konnte. In der ersten Hälfte war das Spiel gleichwertig, während nach der Pause kein schönes Spiel zu sehen war. Möller 1:0, Kotte 2:0, Johannes II 3:0

Müller.

Wobker.
Westerhaus, Korte, Grünebaum, Neumann.
Johannes II, Spielvogel, Kotte, Möller, Neugebauer.
Schiedsrichter: Rehling. B.S. Vörden sehr korrekt.

F.C.R. Bramsche III - S.C. Epe-Malgarten II 2:0
Denkbar knapp sicherte sich der Tabellenführer gegen unsere zweite mit 2:0 & 1:0. Die Punkte und bleibt weiterhin Tabellenführer. Bei etwas mehr Schußglück hätte ein unentschieden erreicht werden können.

Blühmental.

Pfeiffer.
Görtemöller, Tschöke, Sadzio, Koch.
Rollmann, Reiter, Steinmeyer, Grajetzki, Warmer.
Schiedsrichter: Busch. Tus Engter konnte überzeugen.

Freundschaftsspiel
A.Jügend: F.C. Kalkriese - S.G. Epe-Malgarten 1:1
Unsere Jügend kam in Kalkriese zum verdienten 1:1 unentschieden. Halbzeit 1:0 durch Neumann.

Warmer.

Hellmich.
Westerhaus. Tschöke. Steinkamp, Steinmeyer.
Goda, Dornheck, Neumann, Stölting, Weitemeyer.
Schiedsrichter: Krebs. Malgarten nicht ganz sicher.

Punktspiel am 19.1.1958

A.Jugend: S.V. Hesepe-Sögeln - S.G. Epe-Malgarten 2:4

Unsere Jugend kam im Nachholspiel gegen Hesepe trotz schlechter Platzverhältnisse durch Tore von Tschöke zwei, Dornheck u. Weitemeyer je eins zum verdienten 4:2 Erfolg. Die Mannschaft:

Neumann.

Stellwich, Steinmeyer,
Steinkamp, Tschöke, Westerhaus,
Goda, Dornheck, Wanner, Stölting II, Weitemeyer.

Schiedsrichter: K.-H. Ernst Epe-Malgarten.

Freundschaftsspiel.

Schüler: F.C.R. Bramsche - S.G. Epe-Malgarten 13:0

Unserer Schüler mußte in Bramsche eine recht hohe Niederlage einstecken. Wenn man aber bedenkt das die Platzelf schon Jahre zusammenspielt, und unsere Jungs erst wieder anfangen zu spielen ist es kein großer Verlust: Es spielten:

Müller.

Rehling, Kuhlt,
Stölting III, Stölting II, Görtemöller,
Johannes, Barkau, Paul, Peters, Schreuse.

Schiedsrichter: K.-H. Ernst Epe-Malgarten.

Punktspiel am 26/~~19~~. 1. 1958

S.C. Epe-Malgarten I - S.V. Alfhausen II 15:1

Für die in der Herbstserie erlittene 6:4 Niederlage nahm unsere Mannschaft reichlich Revanche die mit 15:1 recht eindeutig ausfiel. Aber die Gäste waren nicht annähernd so stark in der Herbstserie spielte Alfhausen mit der 1. Mannschaft. Die Gäste konnte zwar in Führung gehen aber schon zur Pause stand es 9:1. In der zweit Hälfte fielen noch 6 weitere Treffer. Die Tore erzielten: Kotte 5, Möller 4, Spielvogel u. Neugebauer je 3 Müller.

Wobker, Grünebaum,
Westerhaus, Korte, Neumann,
Görlemöller, Spielvogel, Kotte, Möller, Neugebauer.
Spielvogel wurde in der 80. Minute des Feldes verwiesen
Schiedsrichter: Finke, Kalkriese sehr kleinlich.

Die Tabelle Staffel Süd nach dem 19.1.58

1. F.C.R. Bramsche III	10	9	1	0	57:15	19:1
2. S.G. Epe-Malg. I	11	8	2	1	65:19	18:4
3. F.C. Kalkriese	11	7	1	3	39:26	15:7
4. S.C. Achmer	10	6	0	4	32:29	12:8
5. F.C.R. Bramsche II	11	4	3	4	27:20	10:12
6. S.C. Rieste III	10	4	1	5	27:33	9:11
7. S.C. Epe-Malg. II	9	4	0	5	30:36	8:10
8. T.u.S. Engter II	10	3	0	7	18:43	6:14
9. S.V. Alfhausen II	11	2	0	9	16:55	4:18
10. S.V. Hesepe-Sög. II	9	1	1	7	24:32	3:15
11. B.S. Vörden II	10	1	1	8	16:43	3:17

Punktspiele am 2. 2. 1958

S.C. Achmer - S.C. Epe-Malgarten I 0:1

In Achmer gab es ein hartes Ringen um Sieg und Punkte. Die erste Halbzeit brachte für beide Mannschaften Vorteile, aber beide Abwehrreihen hielten dicht. Erst Mitte der zweiten Halbzeit glückte Möller der entscheidende Treffer zum 1:0. Die Mannschaft:

Müller.

Wobker. Grünebaum.
Westerhaus. Korte. Neumann.

Johannes II, Schwarzer, Kotte, Möller, Neugebauer.

Schiedsrichter: Mache, Quakenbrück leitete sehr sicher.

A. Jug: S.C. Achmer. - S.C. Epe-Malgarten 1:1

Unsere Jugend kam in Achmer durch Tore von Gade und Tschöke je eins zum verdienten 2:1 Erfolg

Neumann.

Hellwich. Steinmeyer.
Steinkamp. Wanner. Westerhaus.

Goda, Stölting I, Tschöke, Stölting II, Weitemeyer.

Schiedsrichter: K. H. Ernst, Epe leitete sehr korrekt.

S.C. Epe-Malgarten II - S.C. Rieste III

Unsere zweite Mannschaft revanchierte sich mit einem 5:2 H. 4:1 Sieg gegen die Gäste aus Rieste für die im Herbst erlittene 5:0 Niederlage recht eindeutig. Die Tore Pösse 2, Reiter, Wanner, und Grajetzki je eins.

Pinter.

Pfeiffer. Grajetzki,
Rollmann. Koch. Sadzio,

Steinmeyer, Reiter, Wanner, Posse, Bensch.

Schiedsrichter: Brinkmann, Neuenkirchen sehr sicher.

Punktspiel am 9.2.1958

F.C.R. Bramsche II. – S.C. Epe-Malgarten II 4:0

Nach gleichwertiger erster Halbzeit war die Platzelf nach dem Wechsel besser und siegte mit 4:0 sicherer als erwartet. Unsere Elf hatte das Pech das Pfeiffer durch Verletzung in der 2. Halbzeit ausscheiden mußte.

Dinter.

Grajetzki. Pfeiffer.
Steinmeyer, Hoch, Sadzio,
Rollmann, Reiter, Krebs, Pösse, Wanner.

Schiedsrichter: Rehling, Vörden leitete sehr objectiv.

V. u. A. Jugend Spielfrei.

Tabelle Staffel Süd.

1. F.C.R. Bramsche Jugl.	12	11	1	0	72:17	23:1
2. S.C. Epe-Malg. I	12	9	2	1	66:19	20:4
3. F.C. Kalkriese.	12	8	1	3	47:27	17:7
4. S.C. Achmer	12	6	0	6	33:38	12:12
5. F.C.R. Bramsche II.	12	5	3	4	31:20	12:12
6. S.C. Rieste III	12	5	1	6	33:38	11:13
7. S.C. Epe-Malg. II	11	5	0	6	35:42	10:12
8. TuS. Engter II	11	3	0	8	18:47	6:16
9. B.S. Vörden II	12	2	1	9	25:56	5:19
10. S.V. Altharen II	12	2	0	11	16:62	4:20
11. S.V. Hesepe-Sög. II	10	1	1	8	24:34	3:17

Punktspiele am 16. 2. 1958

S.C. Epe-Malgarten I - B.S. Vörden II 6:1
Die Gäste hatten in Epe keine Chance das Spielent-
scheidend zu beeinflussen und verloren mit 6:1 Toren.
Bis zur Halbzeit hieß es durch Kotte und Möller 2:0
Nach dem Wechsel fielen durch Neugebauer 3:0, Görtemöller
4 + 5:0 dann kamen die Gäste zum einzigen Treffer
doch durch Kotte hieß es am schluß 6:1. Es spielten.

Blühmental.

Wobker, Grünebaum,
Westerhaus, Kotte, Neumann,
Johannes II, Görtemöller, Kotte, Möller, Neugebauer.
Schiedsrichter: Düing, Achmer, nicht ganz sicher.

A. Jugend: S.C. Epe-Malgarten - B.S. Vörden 3:1
Gegen den Tabellenführer kam unsere Jugend zum sicheren
3:1 Sieg der durch die bessere zweite Halbzeit verdient
ist. Die Tore Tschöke Halbzeit 1:1, 2:1 Tschöke, 3:1 Möller.

Neumann.

Hellmich, Steinmeyer,
Steinkamp, Wamer, Westerhaus,
Goda, Dornbach, Tschöke, Möller, Weitemeyer.
Schiedsrichter: Ballmann, Vörden nicht ganz sicher.

S.V. Alfhausen II - S.C. Epe-Malgarten II 2:4
Zur Halbzeit stand es in Alfhausen noch 1:1, aber in
der zweiten Spielhälfte kam durch Tore von Pösse 1
Rollmann 2 und Sadzio eins der 4:2 Sieg zustande.

Dinter.

Klinke, Gwajetzki,
Steinmeyer, Koch, Sadzio,
Rollmann, Reiter, Krebs, Pösse, Wamer,
Schiedsrichter: Rückrück. Quakenbrück sehr objectiv.

Soviel Spiele und Tore erzielten folgende Spieler vom 25.1o.1953 bis zum 16.2.1958 in den Herrenmannschaften des SC

Name	Spiele	Tore	Name	Spiele	Tore
Alter W.	85	54	Steinmeyer He.	2	-
Asbree	16	-	Toloma E.	1	-
Brüggemann H.	35	-	Tackenberg A.	3o	-
Bensch W.	8	-	Thust A.	2	1
Blumentahl K.	15	-	Tschöke R.	78	2
Decke	6	1	Tschöke G.	7	-
Dorbusch	57	25	Wobker H.	63	15
Dampmann	1	1	Westerhaus F.	38	1
Dinter	12	-	Wanner R.	6o	27
Grünebaum Hu.	25	2	Zscherpe H.	29	-
Grünebaum Her.	135	-	Rollmann F.	58	17
Görtemöller A.	85	33			
Golchert E.	21	1			
Golchert O.	24	-			
Grayetzky K.	62	3			
Grundke O.	5	1			
Genso	9	-			
Hardenburg	15	-			
Hoffmann	1	-			
Hurrelbrink E.	29	9			
Johannes F.	111	32			
Johannes D.	68	68			
Jeckel	41	15			
Kuhlmann H.	12	-			
Kotte G.	68	57			
Klink E.	25	-			
Klink H.	2	-			
Kügler W.	18	4			
Kampmeyer G.	1	-			
Korte W.	1o4	25			
Lohbeck H.	49	1o			
Loch	5	-			
Keutel	4	-			
Krebs G.	4	-			
Kleinwart	1	-			
Kohte K.	1	-			
Müller K.	158	25			
Marx	4	-			
Merkert	17	6			
Mattiyet	1o	-			
Möller H.	57	68			
Neumann P.	36	6			
Neumann K.	5	5			
Neugebauer	5o	17			
Pösse H.	23	5			
Pfeiffer	16	1			
Reiter W.	57	4			
Rahmeyer W.	2	1			
Spielvogel H.	59	18			
Schröer E.	22	-			
Schomburg E.	64	8			
Schomburg H.	68	3			
Sadzio A.	1o9	53			
Schwarzer M.	47	-			
Steinkamp H.	46	15			
Staarmann H.	2	-			
Steinmeyer F.	21	2			