EKAHA

Spiele des S.C. Epe-Malgarten

III. Teil.

EDLER & KRISCHE · HANNOVER · GESCHÄFTSBÜCHERFABRIK

Vom 23.2.58 – bis 11.1.1962

Punktspiele am 23. 2. 1958

S. C. Epe-Malgarten I. - F. C. R. Bramsche Jügl. 6:3
Unsere Mannschaft bracht dem ungeschlagenen Spitzenreiter die erste Niederlage bei die bis zur Pause ein 2:2 verteidigte. Aber die Überlegenheit in der zweiten Hälfte bracht den sicheren Sieg.
Die Tore erzielten: Johannes III 3, Möller 2 u. Kotte eins.

Blühmental.

Wobker,
Westerhaus, Korte, Neumann.
Johannes III, Spielvogel, Kotte, Möller, Neugebauer,
Schiedsrichter: Meyer, V.F.R. Quakenbrück, sehr sicher.

F.C. Kalkriese I - S. C. Epe-Malgarten II. 5:0
Bereits zur Pause hieß es 4:0 für die Platzelf.
Aber in der zweiten Hälfte ließ unsere 8Elf nur einen Treffer zu, und hätte den Ehrentreffer verdient.

Dinter.

Grajetzki, Klink,
Rollmann, Loch, Sadzio,
Bensch, Reiter, Brüggemann, Pösse, Wanner,
Schiedsrichter: Neumann, Merzen nicht ganz sicher.

A. Jügend: F. C. Kalkriese - S. C. Epe-Malgarten 1:2
Die Jügend kam in Kalkriese zum verdienten 2:1 Erfolg, der durch die bessere Spielweise zum ausdruck kam. Die Tore Dornheck 11 mtr, u. Goda eins.

Neumann.

Steinkamp, Steinmeyer,
Stölting I, Wanner, Westerhaus.
Goda, Dornheck, Tschöke, Stölting II, Weitemeyer.
Schiedsrichter: K. H. Ernst, Epe leitete zur Zufriedenheit.

Punktspiele am 9. 3. 1958

S.C. Epe-Malgarten I. - TüS. Engter II. 5:0

Im Spiel gegen die schwachen Gäste aus Engter kam unsere Elf zum 5:0 Erfolg. Bereits zur Pause hieß es 2:0. Nach dem wechsel fielen die restlichen Treffer. Trotz des 5:0 Erfolges zeigte unsere Mannschaft ein sehr schwaches Spiel. Die Tore erzielten Neumann 2, Kotte, Möller, und Korte je eins. Es Spielten:

Müller.

Wobker, Grünebaum,
Sadzio, Korte, Neumann,
Johannes II, Spielvogel, Kotte, Möller, Neugebauer.

Schiedsrichter: Rehling, Vörden leitete sehr objektiv.

Tabelle Staffel Süd nach dem 16.3.58

	Sp.	gew.	u.	ver.	Tore	Punk.
S.C. Epe-Malgarten I.	16	13	2	1	86:23	28:4
F.C.R. Bramsche Jügl.	14	11	1	2	77:24	23:5
F.C. Kalkriese	15	11	1	3	63:27	23:7
S.C. Achmer	15	9	0	6	45:38	18:12
F.C.R. Bramsche II.	14	7	3	4	40:24	17:11
S.C. Epe-Malg. II.	14	7	0	7	50:50	14:14
S.C. Rieste III	15	5	1	9	35:54	11:19
TüS. Engter II	15	4	0	11	23:67	8:22
S.V. Hesepe-Sög.	13	2	1	10	30:38	5:21
B.S. Vörden II	14	2	1	11	26:68	5:23
S.V. Alfhausen II	15	2	0	13	20:79	4:26

Unsere 1. Mannschaft hatt güte schancen den 1. Tabellenplatz zu halten.

Punktspiele am 16. 3. 1958

S.C. Rieste III. – S.C. Epe-Malgarten I. 0:3
Schon zur Pause stand es in Rieste durch Kotte 2. und Neugebauer ein Treffer 3:0 aber damit war auch das Pulver verschossen. In der zweiten Hälfte kamen die Platzherrn besser ins Spiel, aber nicht zu Torerfolgen. Es Spielten:

Müller.

Wobker Grünebaum
Tschöke, Korte, Neumann.
Johannes, Spielvogel, Kotte, Möller, Neugebauer.
Schiedsrichter: Rehling, Vörden sehr sicher.

A. Jügend: S.C. Rieste – S.C. Epe-Malgarten 1:2
Unsere Jügend kam gegen die starke Platzelf zum verdienten 2:1 Erfolg, die Tore erzielten Tschöke u. Hellmich je eins.

Neumann.

Hellmich Steinkamp.
Westerhaus. Wanner. Steinmeyer.
Goda. Stölting. Tschöke. Möller. Övermann.
Schiedsrichter: R. H. Ernst Epe leitete sehr sicher.

S.C. Epe-Malgarten IV. – TuS. Engter IV 11:1
Die zweite Mannschaft kam durch Tore von Reiter 2. Grajetzki 2, Krebs 2. Pösse 2, und Klink Drei zum hohen 11:1 Erfolg über die Gäste aus Engter.

Dinter.

Pfeiffer. Koch.
Steinmeyer. Klink II Sadzio.
Grajetzki, Reiter, Krebs, Pösse, Wanner.
Schiedsrichter: Düing, Achmer nicht ganz sicher.

Punktspiele am 23. 3. 1958

S.C. Epe-Malgarten I. – S.V. Hesepe-Sögeln II. 1:0
Gegen die Gäste kam unsere Mannschaft in der
80. Minute durch 11 meter von Korte zum knappen
1:0 Erfolg. Wobei Hesepe-Sögeln einen gleichwertigen
Gegner vor allem in der ersten Halbzeit abgab.

Müller.

Wobker, Grünebaum.
Tschöke, Korte, Neumann.
Johannes, Spielvogel, Klink II, Möller, Neugebauer.

Schiedsrichter: Werneke, Gehrde konnte nicht überzeugen.

A. Jügend: Epe-Malgarten – Hesepe-Sögeln 2:0

Neumann.

Steinmeyer, Övermann.
Steinkamp, Wanner, Westerhaus,
Goda, Stölting II, Tschöke, Möller, Weitemeyer.

Durch Tore von Goda und Möller je eins gelang unserer Jügend ein sicherer 2:0 Erfolg.
Schiedsrichter. Rohmann. Hesepe sehr korrekt.

B.S. Vörden II – S.C. Epe-Malgarten II. 1:1
Wanner erzielte die 1:0 Führung, aber unsere
Mannschaft konnte nicht verhindern das die
Platzelf zum Gegentreffer und Unentschieden kam.

Dinter.

Pfeiffer, Koch.
Saalzio, Westerhaus, Steinmeyer.
Grajetzki, Reiter, Krebs, Pösse, Wanner.

Schiedsrichter: Busch, Engter leitete sehr sicher.

Punktspiel am 30.3.1958

S.C. Epe-Malgarten I. - S.C. Epe-Malgarten II. 6:1
Im spiel der eigenen Mannschaften hatte die zweite trotz eifrieger anstrengungen mit 6:1 das nachsehen. Beide Mannschaften zeigten ein recht lästloses Spiel. Die Tore 1. Kotte 2, Möller 2, Klink und Neumann je eins. Pösse erzielte den Gegentreffer für die zweite.

I. Müller,

Wobker, Grünebaum,
Schwarzer, Korte, Neumann,
Tschöke, Klink II Kotte, Möller.

II. Dinter,

Pfeiffer, Loch,
Klink I. Reiter, Pösse,
Wanner, Grajetzki, Krebs, Bensch.

Schiedsrichter: Kolbe, Badbergen leitete zur zufriedenheit.

Tabelle Staffel Süd.

1. S.C. Epe-Malgarten I.	18	15	2	1	93:24	32:4
2. F.C.R. Bramsche Jügl.	16	12	1	3	86:29	25:7
3. F.C. Kalkriese. I	17	12	1	4	66:30	25:9
4. S.C. Achmer. I	17	11	0	6	48:38	22:12
5. F.C. Bramsche II	16	9	3	4	43:25	21:11
6. S.C. Epe-Malgarten II.	16	7	1	8	52:57	15:17
7. S.C. Rieste III.	17	6	1	10	35:55	13:21
8. TuS. Engter II.	17	4	0	13	25:79	8:26
9. B.S. Vörden II.	15	2	2	11	27:69	6:24
10. S.V. Hesepe-Söc. II.	15	2	1	12	31:41	5:25
11. S.V. Alfhausen II.	16	2	0	14	20:79	4:28

Punktspiel am 7. 4. 1958

S. C. Epe. Malgarten I - F. C. R. Bramsche II. 2:0

In der ersten Halbzeit hatten die Gäste einige Vorteile, kamen aber nicht zum erhofften Erfolg. Ein Bramscher Spieler und Möller wurden Mitte der ersten Halbzeit wegen Foulspiels des Feldes verwiesen. Nach dem Wechsel hatte unsere Elf Vorteile, Kotte schaffte durch 20 mtr Schuß die 1:0 Führung und Neugebauer der besonders gut warf erzielte das 2:0. Die Mannschaft.

Müller,

Wobker. Grünebaum.
Klink. Korte. Neumann.

Johannes. Spielvogel. Kotte. Möller. Neugebauer.

Schiedsrichter: Meyer. V.F.R. Quakenbrück sehr sicher.

Nach diesem vorletzten Spiel der Serie ist unsere Mannschaft bereits Staffelmeister, und nimt an den Aufstiegsspielen zur Kreisliga teil.

IV. u. Jügend. Spielfrei.

Pünktspiel am 13. 4. 1958

S. C. Epe-Malgarten II. - F. C. R. Bramsche Jügl. 2:0

Unsere zweite Mannschaft kam im Spiel gegen den Herbstmeister und Tabellenzweiten durch Tore von Krebs zu einem verdienten 2:0 Erfolg. Obschon sich die Gäste sehr anstrengten sistem in ihr sehr zerfahrenes Spiel hineinzubringen, gelang es ihnen nicht zu zählbaren Erfolg zu kommen. Es spielten:

Dinter,

Pfeiffer, Loch,
Steinmeyer, Tschöke, Sadzio,
Grajetzki, Reiter, Krebs, Pösse, Rollmann.

Schiedsrichter: Rehling, Vörden sehr korrekt.

Die Tabelle Staffel Süd.

1. S. C. Epe-Malgarten I.	19	16	2	1	95:24	34:4
2. F. C. R. Bramsche Jügl.	18	13	1	4	93:31	27:9
3. F. C. Kalkriese I.	17	12	1	4	66:30	25:9
4. S. C. Achmer I.	17	11	0	6	48:38	22:12
5. F. C. R. Bramsche II.	17	9	3	5	43:27	21:13
6. S. C. Epe-Malgarten II.	17	8	1	8	54:57	17:17
7. S. C. Rieste III.	17	6	1	10	35:55	13:21
8. Tüs. Engter II.	18	5	0	13	32:80	10:26
9. B. S. Vörden II.	16	2	2	12	28:76	6:26
10. S. V. Hesepe-Sögeln II.	15	2	1	12	31:41	5:25
11. S. V. Altharen II	17	2	0	15	20:86	4:30

1. Mannschaft und A. Jügend Spielfrei.

Punktspiele am 20.4.1958

S.V. Hesepe-Sögeln II. - S.C. Epe-Malgarten I. 2:1

Im letzten Spiel der Serie konnte unsere erste Mannschaft gegen die sehr eifrig spielenden Platzherrn ein Niederlage nicht verhindern. Bis 10 Minuten vor Spielende führte die Platzelf 2:0 ehe Pösse auf 1:2 verkürzen konnte.

Müller,

Tischöke. Grünebaum,
Klink II. Korte, Neumann,
Spielvogel I. Krebs, Kolle, Pösse, Neugebauer.

Schiedsrichter: Neumann, Merzen nicht ganz sicher.

S.C. Achmer I. - S.C. Epe-Malgarten IV. 6:0

In Achmer kam unsere zweite nicht recht ins Spiel und lag zur Pause schon mit 4:0 im Rückstand, mußte aber nach dem Wechsel 2 weitere Treffer einstecken.

Klink I

Pfeiffer. Koch,
Steinmeyer, Grajetzki, Rollmann,
Schwarzer, Reiter, Sadzio, Spielvogel II. Wanner.

Schiedsrichter: Klatka, Hesepe leitete zur Zufriedenheit.

H. Jugend: Spielfrei.

Punktspiele am 27. 4. 1958

S. C. Epe-Malgarten II - S. C. Ochmer I 0:2

Nach der torlosen ersten Halbzeit kamen die Gäste in der zweiten Hälfte zur Feldüberlegenheit und zum 2:0 Erfolg. Unsere Mannschaft hätte bei etwas Spielglück ein Unentschieden erreichen können.

Dinter.
Wobker. Koch.
Rollmann. Tschöke. Sadzio.
Grajetzki, Reiter, Pösse, Spielvogel II, Wanner.

Schiedsrichter: Büsch, Bugter konnte gefallen.

A. Jugend:

S. C. Epe-Malgarten - F. C. R. Bramsche I. Jug. 1:2

Im Spiel gegen die starken Gäste aus Bramsche hatte unsere Mannschaft kein Glück und verlor mit 2:1 Toren Spiel und Punkte den Gegentreffer erzielte Tschöke.

Neumann.
Hellwich Steinmeyer.
Steinkamp. Wanner. Westerhaus.
Goda, Dornheck, Tschöke, Weitemeyer, Stölting.

Schiedsrichter: K. H. Ernst Epe-Malgarten

1. Spielfrei:

1. Aufstiegsspiel am 1. 5. 1957

B.V. Quakenbrück II. - S.C. Epe-Malgarten I 5:3

Nach einem guten Start führte unsere Mannschaft durch Tore von Klink und Kotte 2:0. Aber die Platzelf hatte sich dann gefunden und kam bis zur Halbzeit zur 3:2 Führung. Nach der Pause konnte Sadzio nochmals ausgleichen, doch kam der B.V.Q zu zwei weiteren Toren und zum 5:3 Sieg. Unsere Mannschaft:

Müller.

Wobker, Grünebaum
Klink, Korte, Neumann,
Spielvogel, Johannes I, Kotte, Sadzio, Neugebauer.

Schiedsrichter: Schreiber, S.V. Nortrup.

An den Aufstiegsspielen nehmen teil.

Staffel Süd: 1. S.C. Epe-Malgarten I.
2. F.C.R. Bramsche III. Jügl.

Staffel Nord: 1. F.C. Renslage I.
2. B.V. Quakenbrück II.

Staffel West: 1. T.S.V. Hesseln I.
2. D.J.K. Voltlage I.

2. Aufstiegsspiel am 4. 5. 1958

S. C. Epe-Malgarten I - T. S. V. Uelsen I 2:0.

Obwohl unsere Mannschaft auch nicht voll überzeugen konnte langte es zu einem 2:0 Sieg. Bereits in der 5 Minute gelang durch einen Kopfball von Neumann die 1:0 Führung. Die Gäste versuchten mit allen mitteln zu Erfolgen zu kommen, hatten aber keinen Erfolg. Mitte der zweiten Hälfte schaffte Sadzio die 2:0 Führung, und so blieb es dann auch. Ein Gästespieler wurde des Feldes verwiesen. Es spielten:

Müller.

Wobker. Grünebaum.
Klink. Korte. Neumann.
Spielvogel, Johannes I, Kotte, Sadzio, Weigebauer.

Schiedsrichter: Dübiel, TuS. Badbergen.

Die Tabelle der Aufstiegsrunde.

B. V. Quakenbrück IV.	2	2	0	0	11:5	4:0
F. C. Rensslage I.	2	1	0	1	5:3	2:2
S. C. Epe-Malgarten I.	2	1	0	1	5:5	2:2
T. S. V. Uelsen I.	2	1	0	1	2:3	2:2
F. C. R. Bramsche III.	2	1	0	1	4:6	2:2
D. J. K. Voltlage I	2	0	0	2	3:8	0:4

Zum A. Jugendpunktspiel trat die Jugend des S. V. Altharen nicht an.

3. Aufstiegsspiel am 11. 5. 1958

F.C.R. Bramsche. Jügl. - S.C. Epe - Malgarten I. 3:2

Im Spiel gegen die Bramscher Jungliega hatte unsere Mannschaft einen guten start, und kam durch Korte und Möller zur 2:0 Führung. Ende der zweiten Halbzeit kamen die Platz. Herrn mächtig auf, und unsere Elf konnte es nicht verhindern das dieses Spiel noch mit 3:2 Toren verloren ging. Die Mannschaft:

Müller.

Wobker, Grünebaum,
Sadzio, Korte, Neumann.
Spielvogel, Johannes I, Kotte, Möller, Neugebauer.

Schiedsrichter: Perwas. Kalkriese.

A. Jugend: Epe - Malgarten - TuS. Engter. 2:0

Die Jugend kam im Punktspiel gegen die Gäste aus Engter durch Tore von Knüht und Tschöke zum 2:0 Sieg, und hätte leicht höher gewinnen können.

Wanner.

Stölting. Övermann.
Westerhaus. Steinmeyer. Steinkamp.
Stapütat, Stölting. Tschöke, Knüht, Weitemeyer.

Schiedsrichter: Statke, TuS. Engter.

4. Aufstiegsspiel am 15.5.1958

S.C. Epe-Malgarten I - F.C. Renslage I 4:1

In der Aufstiegsrunde zur Kreisliga kam unsere Mannschaft zu einem klaren 4:1 Sieg über Renslage. Zwar schafften die Gäste das Führungstor nach 10 Spielminuten, aber Neumann und Möller schafften die 2:1 Halbzeitführung. Nach dem Wechsel erhöhten Spielvogel und Neumann auf 4:1 Toren.
Es Spielten:

Müller.

Wobker, Grünebaum.
Spielvogel, Klink, Neumann.
Korte, Johannes, Kolle, Möller, Neugebauer.

Schiedsrichter: Thye, S.C. Rieste.

Die Tabelle der Aufstiegsrunde.

1. B.V. Quakenbrück II.	4	4	0	0	18:9	8:0
2. S.C. Epe-Malgarten I	4	2	0	2	11:9	4:4
3. T.S.V. Uelle I	4	2	0	2	8:8	4:4
4. F.C.R. Bramsche Jügl.	4	2	0	2	9:11	4:4
5. F.C. Renslage I	4	1	0	3	9:11	2:6
6. D.J.K. Voltlage	4	1	0	3	8:15	2:6

5. Aufstiegsspiel am 18. 5. 1958

D.J.K. Vechtlage I - S.C. Epe-Malgarten I 2:6

Unsere Mannschaft schaffte in Vechtlage einen klaren 6:2 (5:0) Sieg. Besonders in der ersten Halbzeit hatte unsere Elf das Spiel fest in der Hand. Fünf Tore waren die Ausbeute in der ersten Hälfte. Nach dem Wechsel kamen die Platzherrn zum ersten Gegentreffer, aber mit dem 6. Epe Treffer war der alte Abstand wieder hergestellt, ehe Vechtlage noch zum zweiten Treffer kam.
Die Tore erzielten: Kotte 3, Möller 2, Korte 1 Müller.

Wobker, Grünebaum,
Spielvogel, Klink, Neumann.
Korte, Johannes IV, Kotte, Möller, Sadzio.

Schiedsrichter: Dobelmann, S.V. Grafeld.

Die Tabelle.

1. B.V. Quakenbrück II.	5	4	0	1	19:12	8:2
2. S.C. Epe-Malgarten I.	5	3	0	2	17:11	6:4
3. T.S.V. Uelle I.	5	3	0	2	11:9	6:4
4. F.C.R. Bramsche-Jügl.	5	2	0	3	10:14	4:6
5. F.C. Rensl. I.	5	2	0	3	12:12	4:6
6. D.J.K. Vechtlage I	5	1	0	4	11:21	2:8

Damit hat unsere Mannschaft für die Rückrunde einen sehr guten Ausgangspunkt, und steht mit besserem Punktgleich auf dem zweiten Platz hinter dem B.V.Q.

6. Aufstiegsspiel am 26. 5. 1957

S.C. Epe. Malgarten I. – B.V. Quakenbrück II. 6:2

Nur eine Halbzeit lang war die B.V.Q. Reserve gleichwertig, in der zweiten Halbzeit machte sich die Ueberlegenheit unserer Elf bemerkbar. Immer wieder brachte unser Sturm den Gegner durcheinander, so daß die Tore nicht ausblieben und der Sieger nicht mehr in Frage stand. An der Torausbeute waren beim 6:2 H.(2:2) beteiligt: Möller 3, Johannes II 2, und Korte eins.

Müller.

Wobker. Grünebaum.
Spielvogel. Klink. Neumann.
Johannes II, Johannes I, Kolle, Möller, Korte.

Spielvogel erhielt einen Feldverweis:
Schiedrichter: Kant, Spvg. Fürstenau.
Werner Korte machte sein 200. Spiel.

A. Jugend: Epe. Malgarten - B.V. Quakenbrück 1:0

Unsere Jugend kam durch ein Tor von Neumann über die Gäste zum verdienten 1:0 Sieg.

Wanner.

Hellwich. Koch.
Krebs. Neumann. Steinmeyer,
Goda, Dornheck. Tschöke, Übermann. Weitemeyer.

S.C. Epe. Malg. I	6	4	0	2	23:13	8:4
T.S.V. Uelsen	6	4	0	2	15:11	8:4
B.V.Q. Reserve	6	4	0	2	21:18	8:4
F.C. Renslage I	6	2	0	4	14:16	4:8
F.C.R. Bramsche Jugl.	6	2	0	4	10:15	4:8
S.V. Vorhlage I.	6	2	0	4	12:21	4:8

7. Aufstiegsspiel am 1. 6. 1958

T. S. V. Uelfeln I. - S. C. Epe-Malgarten I. 1:5

Einen klaren 5:1 Sieg feierte unsere Elf über den T. S. V. Uelfeln. Möller schaffte die 1:0 Pausenführung, gleich nach dem Wechsel war es wieder Möller der das 2:0 erzielte, Korte und Krebs erhöhten auf 3 + 4:0 ehe Uelfeln zum Ehrentreffer kam, doch stellte ein von Johannes verwandelter Foulelfmeter den Abstand wieder her. Es Spielten:

Müller.

Wobker
Grünebaum.
Tschöke. Klink. Neumann.
Krebs, Johannes I, Kötke, Möller, Korte.

Schiedsrichter: Perwas, F. C. Kalkriese.

Die Tabelle der Aufstiegsrunde zeigt das unsere Mannschaft die besten aussichten hat im 10. Vereinsjahr Aufzusteigen in die Kreisliga.

	sp.	g.	u.	v.	Tore.	Punkte.
S. C Epe-Malg I.	7	5	0	2	28:14	10:4
B. V. Q. IV.	7	5	0	2	25:21	10:4
T. S. V. Uelfeln I.	7	4	0	3	16:16	8:6
F. C. Renslage I.	7	2	1	4	15:17	5:9
F. C. R. Jünge.	7	2	1	4	11:16	5:9
S. V. Voltlage I.	7	2	0	5	15:25	4:10

Das 200. Spiel beim SC Epe-Malgarten

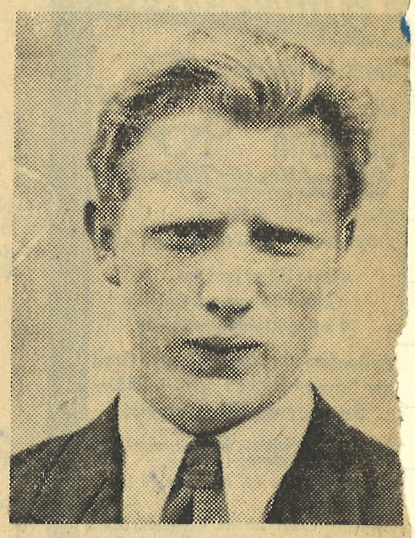

bn Malgarten. Der Mannschaftsführer des SC Epe-Malgarten, Werner Korte, bestritt am 2. Pfingsttag gegen den BV Quakenbrück sein 200. Spiel in der ersten Mannschaft. Korte steht seit 1951 in der 1. Mannschaft. In der ersten Zeit spielte er als Stürmer und schoß 90 Tore für seinen Verein. Werner Korte steht jetzt im 10. Vereinsjahr mit seiner Mannschaft zum vierten Mal in den Aufstiegsspielen zur Kreisliga und es hat den Anschein, daß diesmal der Aufstieg geschafft wird. Dem sympathischen Sportsmann aber für seine Vereinstreue den herzlichen Dank.

Punktspiel am 1.6.1958.

S.V. Hesepe-Sögeln II. - S.C. Epe-Malgarten II. 9:0

Die Platzelf kam zu einen hohen Revancheerfolg über unsere zweite Mannschaft, die mit 10 Spielern eine 9:0 Niederlage einstecken mußte wenn man bedenkt das außerdem noch die besten Spieler fehlten so ist das 9:0 verständlich. Es spielten:

Dinter.

Steinke. Loch.

Reiter, Grajetzki, Westerhaus II,

Tholema, Spielvogel II, Steinmeyer, Bensch.

Schiedsrichter: Düing, S.C. Achmer.

Freundschaftspiel am 8.6.1958

A. Jugend: Epe-Malgarten - S.C. Achmer 3:0

Unsere Jugend mußte mehrere Spieler ersetzen und war sehr geschwächt, so ist auch die 3:0 Niederlage zu verstehen. Es spielten:

Wanner.

Hellmich. Stölting.

Grünebaum. Steinmeyer. Weitemeyer.

Stoik, Dornheck, Tschöke, Övermann, Stepütat.

Schiedsrichter: K.H. Ernst. Epe-Malg.

8. Aufstiegsspiel am 8.6.1958

S.C. Epe-Malgarten I. - F.C.R. Bramsche III. 4:1

In der ersten Halbzeit schien es durchaus nicht nach einem Sieg aus, den die Gäste hatten mehr vom Spiel und manche heikle Situation mußte geklärt werden. Mitte der Halbzeit fiel das 1:0 für die Gäste. Aber Möller schaffte kurz vor der Pause das 1:1. In der zweiten Hälfte kam unsere Mannschaft besser ins Spiel, und zur Überlegenheit, so daß durch weitere Tore von Krebs, Möller und Kotte je eins der Sieg mit 4:1 sicher gestellt wurde. Es spielten.

Müller.

Wobker. Grünebaum.
Tschöke. Klink. Neumann.
Krebs, Johannes I, Kotte, Möller, Korte.

Schiedsrichter: Schreiber, Nordrup.

Tabelle der Aufstiegsrunde

S.C. Epe-Malg.	8	6	0	2	32:15	12:4
B.V. Quakenbr.	8	6	0	2	31:23	12:4
T.S.V. Velpke	8	4	0	4	18:24	8:8
F.C. Rensl.	8	3	1	4	19:19	7:9
F.C.R. Bramsche	8	2	1	5	12:20	5:11
S.V. Voltlage	8	2	0	6	17:29	4:12

9. Aufstiegsspiel am 15. 6. 1958

F.C. Renslage I. - S.C. Epe-Malgarten I. 2:1

Unsere Mannschaft mußte in Renslage eine knappe 2:1 Niederlage hinnehmen. Obwohl unsere Elf während des gesamten Spiels leichte Vorteile hatte, und besonders im Endspurt das Spielgeschehen klar dicktierte wollte der verdiente Ausgleich nicht glücken. Möller mußte wegen Foulspiels vorzeitig das Spielfeld verlassen. Den Gegentreffer erzielte Möller. Es spielten:

Müller.

Wobker. Grünebaum.
Spielvogel. Klink. Neumann.
Krebs. Johannes I. Kotte. Möller. Korte.

Schiedsrichter: Meyer, V.F.R. Quakenbrück.

A. Jugend: B.V. Quakenbrück - S.C. Epe-Malgarten. 4:2

Gegen die starke I. A. Jugend der Platzelf zeigte unsere Jugend ein sehr gutes Spiel. Nach den gezeigten Leistungen wäre ein unentschieden gerecht gewesen. Tore erzielten Dornheck und Stepütat je eins. Die Mannschaft:

Wanner.

Hellmich. Övermann.
Steinmeyer. Grajetzki. Stölting.
Loch. Dornheck. Neumann. Stepütat. Stoik.

Schiedsrichter: K. H. Ernst, Epe-Malgarten.

10. Aufstiegsspiel am 22.6.1958

S.C. Epe-Malgarten 1. - S.V. Voltlage 1. 12:0

Im letzten Aufstiegsspiel hatte unsere Elf gegen die schwache Leistung der Gäste leichtes Spiel. Bereits zur Pause stand es 3:0. In der zweiten Hälfte spielte ~~spielte~~ unsere Mannschaft die Gäste voll aus und siegte mit 12:0 auch in dieser Höhe verdient. Die Torschützen Krebs 3, Korte 4, Spielvogel 2, Klink 2, Kotte eins. Es Spielten:

Müller.

Wobker, Grünebaum.
Tschöke, Klink, Neumann.
Krebs, Johannes, Kotte, Korte, Spielvogel.

Schiedsrichter: Macke, B.V. Quakenbrück.

A. Jugend: S.V. Hesepe-Sögeln - S.C. Epe-Malg. 1:2

In Hesepe mußte unsere Jugend mit Ersatz antreten, schaffte aber dennoch durch Tore von Doruheck und Stoik einen 2:1 Sieg. Der Sieg ist vollauf verdient und hätte leicht höher ausfallen können. Es Spielten:

Wanner.

Hellwich, Övermann.
Stepintat, Steinmeyer, Stölting.
Goda, Doruheck, Neumann, Grünebaum, Stoik.

Schiedsrichter: Barkau, Hesepe.-Sögeln.

Freundschaftsspiel am 29.6.1958

Conc. Belm-Powe I. – S.C. Epe-Malgarten 3:4

Gegen den Kreissiegsten der Staffel Osnabrück erzielte unsere Mannschaft durch Tore von Tschöke I 2, Möller 1 und Kolle 1 einen 4:3 Sieg der verdient war. Unserer Mannschaft konnte man noch die schweren Aufstiegsspiele anmerken denn der letzte Einsatz fehlte. Aber auch die Platzelf spielte sehr druecklos und ohne Überzeugung. Es Spielten.

Müller.

Wobker. Grünebaum.
Tschöke I. Neumann II. Neumann I.
Krebs, Johannes I. Kolle. Möller, Korte,
2. Halbz. Klink - für Neumann II.
Spielvogel II. " Kolle.
Schiedsrichter: vom Verein Belm-Powe.



Auf dem Bild v. l. n. r. Korte, Müller, Tschöke I. Neumann I Klink-

Grünebaum Wobker, Möller Spielvogel I Kolle Neugebauer es fehlen Johannes I + II

Dieses Bild zeigt unsere 1. Mannschaft nach der zweiten Serie und den Aufstiegsspielen.

Abschlußtabellen von Spieljahr 57 - 1958

Kreisklasse Staffel Süd:

	Sp.	g.	u.	v.	Tore	Punkte	V.	F.	f.P.
1. S.C. Epe-Malg. I.	20	16	2	2	96 : 26	34 : 6	7	3	-
2. F.C.R. Bramsche III.	20	15	1	4	101 : 34	31 : 9	4	1	9
3. F.C. Kalkriese I.	20	14	1	5	73 : 33	29 : 11	6	3	-
4. S.C. Achmer I.	20	14	-	6	59 : 38	28 : 12	4	-	-
5. F.C.R. Bramsche II.	20	10	3	7	49 : 38	23 : 17	6	3	1
6. S.C. Epe-Malg. II	20	8	1	11	54 : 74	17 : 23	5	1	4
7. S.V. Hesepe-Sög. II.	20	7	2	11	52 : 52	16 : 24	7	3	8
8. S.C. Rieste III.	19	6	2	11	41 : 65	14 : 24	4	2	13
9. TuS. Engter II.	20	7	-	13	44 : 84	14 : 26	2	1	6
10. B.S. Vörden II.	19	3	2	14	28 : 86	8 : 30	4	-	6
11. S.V. Alfhausen II.	20	2	-	18	29 : 96	4 : 36	8	2	3

Es fehlt das Spiel Rieste III - Vörden II.

Unsere I. Mannschaft Meister der Staffel Süd.

Aufstiegstabelle:

1. S.C. Epe-Malgarten I.	10	7	-	3	45 : 17	14 : 6
2. B.V. Quakenbrück II.	10	6	1	3	34 : 27	13 : 7
3. F.C. Renslage I.	10	6	1	3	20 : 27	13 : 7
4. T.S.V. Ueffeln I.	10	5	-	5	25 : 28	10 : 10
5. F.C.R. Bramsche III.	10	2	2	6	16 : 26	6 : 14
6. S.V. Voltlage I.	10	2	-	8	17 : 41	4 : 16

Damit konnte unsere I. Mannschaft den 1. Platz ~~der~~ der Aufstiegsrunde belegen und ist 1. Aufsteiger.

Da Renslage und B.V.Q. punkgleich sind muß ein Ausscheidungsspiel ausgetragen werden der Sieger steigt auf.

Ausgetragene Spiele im Spieljahr 57-1958

1. Mannschaft:	Sp.	g.	u.	v.	Tore	Punkte
Punktspiele:	20	16	2	2	96:26	34:6
Aufstiegsspiele:	10	7	-	3	45:17	14:6
Freundschaftssp:	12	5	3	4	26:16	13:11
Zusammen:	42	28	5	9	167:59	61:23

II. Mannschaft:	Sp.	g.	u.	v.	Tore	Punkte
Punktspiele:	20	8	1	11	54:74	17:23
Freundschaftssp:	6	1	3	2	14:15	5:7
Zusammen:	26	9	4	13	68:89	22:30

A. Jugend:	Sp.	g.	u.	v.	Tore	Punkte
Punktspiele:	16	9	1	6	34:31	19:13
Freundschaftssp:	4	4	2	1	19:14	10:4
Zusammen:	20	13	3	4	53:45	29:17

In der Jugendstaffel kamen durch schlechte Witterung nicht alle Punktspiel zur austragung.

Damit kann wohl gesagt werden das das Spieljahr 1957-58 für unseren Verein ein recht gutes verhältniss erreicht würde, und die acktiven Spieler aller Mannschaften ihr bestes gegeben haben und wollen hoffen das im kommenden Spieljahr auch alles gut verlauft.

Im Spieljahr 1958-59 würden folgende spiele ausgetragen:

Pokalturnier des F.C. Kalkriese.

Es Spielten: 1. Gruppe: TuS Engter I - S.C. Achmer I. 2:1
TuS. Engter I. - S.V. Venne I. 1:1
S.V. Venne I. - S.C. Achmer I. 0:0

TuS. Engter Gruppensieger.

In Gruppe 2 Spielten: B.S. Vörden I - S.C. Epe - Malgarten I. 2:0
S.C. Epe. Malg. I - TuS. Haste II. 0:1
B.S. Vörden I. - TuS. Haste II. 2:1

B.S. Vörden Gruppensieger.

Unsere Mannschaft machte in beiden spielen einen sehr guten eindruck, die Stürmerreihe spielte zu verzettelt um zum Torerfolg zu kommen.

Es Spielten:

Neumann I.

Wobker. Grünebaum.
Spielvogel I. Klink. Tschöke II.
Krebs. Johannes I. Kotte. Möller. Spielvel II.

Pokalendspiel: TuS. Engter - B.S. Vörden 0:0
durch Los würde Engter Sieger.

A. Jugend: F.C. Kalkriese - S.C. Epe. Malgarten 2:3
Die Jugend kam im ersten spiel nach der Pause durch Tore von Dornheck, Goda u. Neumann zum verdienten 3:2 Erfolg. Die Mannschaft:

Wanner.

Hellmich. D. Stölting.
Stepütat. Steinmeyer. H. Stölting.
Goda. Dornheck. Neumann. Grünebaum. Steick.

Schiedsrichter: Perwas, Kalkriese u. Schreiber, Nortrup.

Jugendturnier des S.C. Epe-Malg. 2.8.58

Zum Fest des 10 jährigen Bestehens fand bereits Sonnabends ein Jugendturnier statt in deren verlauf es recht gute leistungen zu sehen gab.
Es Spielten:

S.C. Epe-Malgarten	B.S. Vörden	0:0
F.C.R. Bramsche	TüS. Engter	2:0
B.S. Vörden	S.C. Rieste	0:0
F.C. Kalkriese	F.C.R. Bramsche	0:1
S.C. Rieste	S.C. Epe-Malg.	1:0
TüS. Engter	F.C. Kalkriese	0:0

Endspiel:

F.C.R. Bramsche	S.C. Rieste	3:1

Unsere Jugend kam in den kürzspielen von 2x15 Minuten nicht recht zur entfaltung, konnte aber in der gesamtleistung gefallen. Es spielten

Wanner

Hellmich. D. Stölting.
Stepputat. Steinmeyer. H. Stölting.
Goda. Dornheck. Neumann. Grünebaum. Steck.

Als schiedsrichter betätigten sich die Jugendwarte der beteiligten Vereine.

10 jähriges Bestehen S.C. Epe-Malg. 3.8.58

Pokalturnier:

Es spielten: S.C. Achmer - F.C. Kalkriese 2:1
in Gruppe 1 B.S. Vörden - " " " 2:0
S.C. Achmer - B.S. Vörden 3:3

Gruppensieger B.S. Vörden

in Gruppe 2 S.C. Rieste II. - Tus Engter 1:0
S.C. Epe-Malg II. - S.C. Rieste 0:0
Tus. Engter - S.C. Epe-Malg II 1:3

Gruppensieger S.C. Rieste

Im ersten spiel gegen Rieste II zeigte sich unsere zweite von der besten seite und schlug die gegen die in der Kreisliga spielenden gäste ein 0:0 unentschieden. Genau wie im ersten konnte unsere 1. auch im zweiten gegen den Tus Engter überzeugen. Durch Tore von Krebs, Grajetzki u. Westerhaus gelang ein 3:1 Sieg. Mit Rieste Punktgleich kam aber Rieste durch das bessere Torverhältniss in Endspiel. Die Mannschaft:

Tholema.

Steinke.
Westerhaus II. Tschöke I. Koch.
Grajetzki. Reiter. Krebs. Spielvogel II. Rollmann. Wanner.

Pokalendspiel: B.S. Vörden: S.C. Rieste 2:0 (0:0)

Als schiedsrichter fungirten:

Thye. Rieste. Klink. Epe-Malg.
Büsch. Engter. Düing. Achmer.

10. Jähriges Bestehen S.C. Epe-Malg. 3.8.58

Werbespiel.

S.C. Epe-Malgarten I - TuS. Bersenbrück 6:3

Unsere Mannschaft stellte sich in guter Spiellaune und Form vor. Das schnelle und gute Spiel ließ den Gästen keine Chance. Es stand bereits 3:0 ehe Bersenbrück zum Gegentreffer kam. Nach dem 4:1 ließen die Gäste das 4:2 folgen und so ging es in die Pause. Nach dem Wechsel kam unsere Elf zum 5:2 aber die Bersenbrücker kamen noch zum 3. Treffer. Aber im Endspurt war unser Sturm noch einmal erfolgreich und zum schluß hieß es durch Johannes II 3, Möller 2, u. Kotte eins 6:3 für Epe-Malgarten. Die Mannschaft:

Müller.

Wobker. Grünebaum.
Spielvogel I. Korte. Neumann I.
Johannes II, Johannes I, Kotte, Möller, Tschöke I.
Schiedsrichter: Thye, S.C. Rieste.



bn. Epe. Unser Bild zeigt die beiden Kreisligavertreter SC Epe-Malgarten (kniend) und TuS Bersenbrück (stehend), daneben Schiedsrichter Fritz Thye vom SC Rieste, vor dem Werbespiel das die Mannschaften am Sonntag im Rahmen des 10. Stiftungsfestes ausgetragen haben. Die Kreisliganeulinge eine eindrucksvolle Lei-

Pokalturnier Tus Bugler 10. 8. 58.

Die Spiele: S.C. Epe. Malgarten - T.S.V. Wallenhorst 0:0
S.C Epe. Malgarten - B.S. Vörden II 3:0
B.S. Vörden - T.S.V Wallenhorst 0:3

Damit war Wallenhorst und unsere Mannschaft punktgleich aber beim Elfmeterschießen kam der T.S.V. zum Sieg da unsere Elfmeterschützen keinen Treffer erzielten.
Im ersten Spiel gegen Vörden zweite gab es durch Tore von ~~alle drei Treffer~~ Möller einen 3:0 Sieg.

Müller.

Wobker. Steinmeyer II.
Spielvogel I. Korte. Weimann I.
Johannes II, Möller. Kotte, Tschöke II, Spielvogel II
Pokalsieger in Bugler. T.S.V. Hesselm. 3:0 über. Wallenhorst.

Pokalturnier des Hünteburger S.V. 10. 8. 58.

Unsere zweite Mannschaft weilte in Hünteburg und trug folgende Spiele aus.

S.C. Epe-Malgarten - S.V. Hemlövde 2:0
S.C. Herringhausen - S.G. Epe. Malgarten 2:0

In beiden Spielen zeigte unsere Mannschaft recht gute Leistungen. und schaffte durch Wamer u. Steinmeyer I gegen Hemlövde ein 2:0 sieg. Es spielten:

Tackenberg.

Steinke. Koch.
Westerhaus II. Tschöke I. Rollmann 2. Sp. sadrio.
Steinmeiyer, Reiter, Krebs, Grajetzki, Wamer,

Freundschaftsspiele der A. u. C. Jugend in Achmer.
A. Jug: Stepintat. Hellwich, Walter, Övermann, Stölting II. Stölting I.
Weitemeyer, Doruheck, Knüpl, Grünebaum, 7:1 verloren. Tor: Doruheck.
C. Jug. Stepintat. Rehling. Peter. Knüpl. Stölting II, Barkau, Weitemeyer.
Müller, Heinburger. Stölting III. 6:2 verloren. Tore: 2 mal Weitemeyer.

Pokalturnier des B. S. Vörden 17. 8. 58

Die Spiele: 1. Spiel:
F. C. Kalkriese I - TuS. Neuenkirchen I i.O. 2:2
Nach der regulären Spielzeit stand es 2:2 unentschieden dur 8Elfmeterschießen würde Kalkriese der glückliche Sieger.
2. Spiel.
S.C. Spe. Malgarten I - S.V. Hünnebürg I 4:2.
Gegen den Kreisliga-Gegner Hünnebürg der recht harmlos wirkte kam unsere Mannschaft durch Tore von Krebs 2, Spielvogel II. 1, und Johannes I 1, zum sicheren 4:2 Sieg und ins Endspiel.

Pokalendspiel. Sieger Spe. Malg.
S.C. Spe. Malgarten I - F.C. Kalkriese I. 1:0
Im Endspiel standen sich beide Mannschaften sehr wenig nach, und so gab es ein spannendes spiel. so daß unser 1:0 Sieg durch ein Tor von Kotte recht glücklich ausfiel. Es spielten.
1. Spiel: Neumann I.
Wobker, Grünebaum.
Tschöke I. Korte, Steinmeyer II.
Krebs, Johannes I. Kotte, Spielvogel I, Spielvogel II
im 2. Spiel: Müller im Tor, Neumann I Kaiser.
Steinmeyer setzte aus.

Weitere Spiele:
B.S. Vörden I. - TuS. Bersenbrück I. 1:1
B.S. Vörden II. - TuS. Engter I + II komb. 2:1

Schiedsrichter: Rehling, Vörden.
Bodensik, Uelsen.

1. Kreisligapunktspiel am 24. 8. 1958

S.C. Epe-Malgarten I. - S.V. Quitt Ankum I 3:0

Im ersten Spiel der Kreisligaserie kam unsere Elf gegen den Kreismeister aus Ankum durch Tore von Möller 2 u. Neumann I eins zum 3:0 Sieg. Die Gäste zeigten ein sehr schwaches Spiel so daß unsere Mannschaft sehr gut ins Spiel kam, und startete damit aussichtsreich in die höhere Spielklasse.
Es Spielten:

Müller.

Wobker. Grünebaum.
Tschöke II. Korte. Neumann I.
Krebs. Johannes I. Kotte, Möller, Spielvogel I.

Schiedsrichter: Dübil, Badbergen.

1. Tabelle der Kreisliga.

1. S.V. Altharen	2	2	0	0	13:3	4:0
2. S.C. Epe-Malg.	1	1	0	0	3:0	2:0
3. Eintr. Neuenkirchen	1	1	0	0	6:2	2:0
4. F.C. Rensslage	1	1	0	0	4:2	2:0
5. TuS. Berge	1	1	0	0	4:2	2:0
6. TuS. Bersenbrück	1	0	1	0	1:1	1:1
7. B.S. Vörden	2	0	1	1	3:5	1:3
8. TuS. Engter	0	0	0	0	0:0	0:0
9. B.W. Mersen	0	0	0	0	0:0	0:0
10. S.C. Riesta IV	1	0	0	1	2:4	0:2
11. S.V. Nortrup	1	0	0	1	2:6	0:2
12. Spvg. Fürstenau	1	0	0	1	3:7	0:2
13. Quit Ankum	2	0	0	2	0:9	0:4

Spiel um den Meister der 2. Kreisklasse in Bersenbrück am 31. 8. 1958

S.C. Epe-Malgarten I - B.V. Quakenbrück II. 6:1

Trotz ihrer hohen Niederlage mühte sich die B.V. Reserve vergeblich um eine Verbesserung ihres Torkontos, obwohl sie nach ausgeglichener erster Halbzeit mit verlorenem Posten stand und die Aktionen unserer Elf lediglich stören konnte, aber nicht unterbinden. Torfolge 0:1 für den B.V.Q. 1:1 durch Spielvogel. In den letzten 20 Minuten spielte dann nur noch unser Elf und die Tore durch Möller 2:1 u. 3:1 Neumann 4:1 Möller 5 u. 6:1 reichten zum hohen verdienten Sieg.

Müller.

Wobker, Grünebaum
Tschöke I, Korte, Neumann I
Krebs, Johannes I, Tschöke II, Möller, Spielvogel I.
Schiedsrichter: Thye, S.C. Rieste.

1. Kreisklassen-Punktspiel

S.C. Epe-Malgarten II - T.S.V. Uelle I 1:10

Gleich im ersten Spiel mußte unsere Mannschaft gegen die starken Gäste aus Uelle eine hohe 10:1 Niederlage einstecken, und hatte keine Chance zu größeren Erfolgen zu kommen. Das gegen-Tor erzielte Warmer. Es Spielten:

Kohler I.

Steinke, Koch,
Steinmeyer I, Steinmeyer II, Westerhaus,
Grajetzki, Reiter, Klink, Warmer, Spielvogel II.

Schiedsrichter: Neumann, Merzen.

Punktspiele am 7. 9. 1958

S.C. Epe-Malgarten I - B.S. Vörden I. 2:5

Ohne Torwart Müller war unsere Elf stark gehandikapt. In der ersten Halbzeit war das Spiel offen. Die Gäste kamen 1:0 in Führung gehen ehe Möller zur Halbzeit das 1:1 erzielte. In der zweiten Halbzeit kam Vörden stark auf und erzielte das 2:1 aber Neumann konnte noch mal ausgleichen zum 2:2. Doch übernahm Vörden das komando und kam durch das offene Spiel unserer Hintermannschaft begünstigt zum 5:2 Sieg. Es Spielten:

Tackenberg.

Wobker, Grünebaum.
Tschöke I, Korte, Neumann I.
Kolle, Johannes I, Tschöke II, Möller, Spielvogel.
Schiedsrichter: Hövelkamp, Hilhausen.

S.C. Achmer I - S.C. Epe-Malgarten II 5:0

Die Platzherren zeigten das bessere Spiel und siegten verdient. Unsere Mannschaft hatte Spielvogel II durch Feldverweis verloren, und standen fast für die gesammte Spielzeit mit 10 Mann auf verlorenem Posten. Die Mannschaft:

Klink.

Steinmeyer II, Hoch.
Steinmeyer I, Grajetzki, Westerhaus.
Steinke, Reiter, Krebs, Wanner, Spielvogel II

Schiedsrichter: Geissler, Bramsche
Spielvogel II. Feldverweis.

Punktspiele am 14.9.1958

S.V. Nortrüp I - S.C. Epe-Malgarten I 1:2

In Nortrüp stand das Ergebnis schon zur Pause fest. Die Platzelf ging 1:0 in Führung, aber Möller konnte ausgleichen. Drei Minuten vor dem Halbzeitpfiff schaffte Tschöke IV das 2:1. In der zweiten Hälfte hatten beide Seiten noch einige Chancen, doch änderte sich am Ergebnis nichts mehr. Es Spielten:

Müller.

Wobker. Grünebaum.
Tschöke I. Korte. Neumann I.
Kotte, Johannes I, Tschöke IV, Möller, Spielvogel I.

Schiedsrichter: H. Drees, Quakenbrück.

S.C. Epe-Malgarten II - S.V. Hilkhausen II 1:3

Unsere zweite mußte gegen Hilkhausen im Heimspiel eine 3:1 Niederlage hinnehmen, und kann somit auch im dritten Punktspiel nicht zum erhofften Erfolg. Den gegentreffen erzielte Grajetzki.

Kohle I.

Sadzio. Koch.
Westerhaus II. Grajetzki. Reiter.
Steinmeyer I, Dinter, Klink, Neumann II, Wamer.

Schiedsrichter: Düing. S.C. Achmer.

A. Jugend: S.C. Epe-Malgarten - S.V. Hilkhausen 4:2

Im ersten Jugendpunktspiel kam unsere Mannschaft durch Tore von Dornheck 3 u. Stölting II 1 zum 4:2 Erfolg.

Stepütat.

Övermann. Stölting I
Grünebaum. Wamer. Stölting II
Weitemeyer. Voss. Dornheck. Steik. Stölting III

Punktspiele am 21.9.1958

S.C. Epe. Malgarten I - S.V. Alfhausen I 3:1

In der 35. Minute fiel durch Kotte das 1:0 welches unserer Elf die Halbzeitführung brachte. Kotteschaffte auch in der 58. Minute die 2:0 Führung, aber die Gäste schafften 4 Minuten später den anschlußtreffer. Doch blieb unsere Mannschaft überlegen und Möller konnte durch ein schönes Tor in der 70. Minute den 3:1 Sieg sicherstellen. Die Gäste vergaben einen 11 Meter und damit den möglichen 2. Treffer: Es Spielten:

Müller.

Wobker, Grünebaum,
Tschöke II, Korte, Neumann I,
Tschöke I, Johannes I, Kotte, Möller, Spielvogel I
Schiedsrichter: Rehling. B.S. Vörden

TuS. Engter II - S.C. Epe. Malgarten II 2:5

In Engter kam unsere zweite zum 1. Sieg dieser Serie Die Tore erzielten. Klink 2, Neumann 2, und Wanner 1.

Dinter.

Steinke, Steinmeyer I
Krebs, Grajetzki, Westerhaus II
Rollmann, Reiter, Neumann II, Klink, Wanner.
Schiedsrichter: Klatka, Hesepe. Krebs Feldferweis.

A. Jug: Engter - S.C. Epe - Malgarten 2:1

Da Dornheck in den ersten Spielminuten verletzt aus=fiel kam unsere Jugend durch Weitemeyer über 1:2 in Engter nicht hinnaus.

Steputat,

Övermann, Stölting II
Knuht, Wanner, Stölting I.
Weitemeyer, Voss, Dornheck, Hellmich, Grünebaum.

Punktspiele am 28.9.1958

TuS. Engter I - S.C. Epe-Malgarten I 4:5 (1:4)

In Engter konnte unsere Mannschaft bis zur Pause durch Möller, Kotte, Tschöke I, Tschöke II, je ein Treffer mit 4:1 in Führung gehen. In der zweiten Spielhälfte kamen die Platzherren bis zur 85 Minute auf 4:4 heran. Aber Kotte schaffte in 89 Minute das 5:4 und den Sieg.

Müller,

Wobker, Grünebaum,

Tschöke II, Korte, Neumann I,

Tschöke I, Johannes I, Kotte, Möller, Spielvogel I.

Schiedsrichter: Pinke, Neuenkirchen b. Br.

A. Jugend: S.C. Epe-Malgarten - S.V. Hesepe-Sögeln 3:3

Unsere Jugend schaffte gegen die Gäste ein 3:3 Unschieden. Die Tore erzielten: Voss, Wanner, Dornheck je eins

Stepütat,

Övermann, Stölting II.

Hellmich, Wanner, Stölting I.

Weitemeyer, Voss, Dornheck, Stölting III, Grünebaum,

Schiedsrichter: Pfeiffer, Hesepe-Sögeln.

Die Tabelle der Kreisliga stand 29.9.58

Eintr. Neuenkirchen	6	5	1	0	28:11	10:2
Spvg. Fürstenau	5	4	1	0	19:8	9:1
S.C. Epe-Malgarten	5	4	0	1	15:11	8:2
F.C. Renslage	6	4	0	2	14:9	8:4
TuS. Berge	6	3	1	2	15:14	7:5
S.V. Alfhausen	7	3	1	3	23:15	7:7
TuS. Bersenbrück	5	3	0	2	11:8	6:4
S.V. Nortrup	6	2	0	4	7:16	4:8
Quitt Ankum	6	2	0	4	10:23	4:8
B.S. Vörden	5	1	1	3	10:12	3:7
TuS. Engter	5	0	2	3	12:18	2:8
S.C. Rieste II	5	1	0	4	6:16	2:8
B.W. Merzen	5	1	0	4	9:22	2:8

Punktspiele am 5.10.1958

S.C. Epe-Malgarten V. - S.C. Riesta IV 8:1 (2:0)

Unsere Mannschaft ließ sich im Spiel Spiel gegen die Gäste aus Riesta nicht aus dem Konzept bringen, und lag zur Pause durch Tore von Johannes V und Möller 2:0 in Führung. Nach der Pause kam unsere Elf noch besser ins Spiel und durch Tore von Johannes IV 3:0, Kolle 4:1, Möller 5:1, Kolle 6:1, Johannes IV 7:1 und Kolle 8:1 verloren die Gäste recht eindeutig. Es Spielten:

Müller,

Wobker, Grünebaum,

Tschöke IV, Korte, Neumann I,

Johannes IV, Johannes V, Kolle, Möller, Spielvogel I.

Schiedsrichter, Rückrück, V.F.R. Quakenbrück.

F.C.R. Bramsche IV - S.C. Epe-Malgarten IV 4:1

In Bramsche kam unsere zweite durch Neumann I in der zweiten Halbzeit nur zum Ehrentreffer und verlor mit 4:1 recht unglücklich. Halbzeit 2:0 für die Platzherren. Die Mannschaft:

Pinter,

Steinmeyer V, Koch,

Reiter, Grajetzki, Westerhaus,

Wanner, Rollmann, Neumann II, Klink, Spielvogel IV

Schiedsrichter: Rehling, B.S. Vorden.

H. Jugend: F.C.R. Bramsche Ia. - S.C. Epe-Malgarten 13:1

Unsere H. Jugend kam gegen die starke Platzelf arg ins Hintertreffen und erlor überraschend hoch mit 13:1 Toren. Den Gegentreffer erzielte Wanner.

Es Spielten: Stepütat,

Övermann, Stölting IV

Hellwich, Wanner, Stölting I

Weitemeyer, Voss, Dornheck, Stölting III, Grünebaum.

Schiedsrichter: Sostmann, Bramsche

Punktspiele am 12. 10. 195x

Blau-Weiß-Merzen I - S.C. Epe-Malgarten I 1:3

Unsere Elf mußte in der ersten Halbzeit mehrfach mit letztem Einsatz die schnelle Platzelf stoppen. Neumann II schaffte in der 17. Minute die 1:0 Führung, doch Merzen konnte in der 35. Minute ausgleichen und so ging es in die Pause. Nach der Pause war unsere Elf besser und Möller und Kotte konnten das 2 und 3:1 erzielen. Es Spielten:

Müller.

Wobker. Grünebaum.

Tschöke II Korte. Neumann I.

Tschöke I, Neumann III, Kotte, Möller, Spielvogel I.

Schiedsrichter: Bodensiek, T.S.V. Uffeln.

S.C. Epe-Malgarten II. - B.S. Vörden II. 2:2

In Epe standen sich zwei gleichwertige Mannschaften gegenüber. Das 2:2 unentschieden geht in Ordnung die Tore erzielten Sadzio u. Klink.

Dinter.

Steinmeyer II Steinke.

Westerhaus, Grajetzki, Reiter.

Rollmann, Steinmeyer, Sadzio, Klink, Spielvogel II

Schiedsrichter: Klatka, S.V. Hesepe-Sögeln.

H. Jugend: Epe-Malgarten - B.S. Vörden 2:6

Unsere H. Jugend konnte in den letzten Spielen nicht recht überzeugen und verlor auch gegen die Gäste aus Vörden mit 6:2 Toren. Die Gegentreffer erzielten Wanner und Dornheck.

Stepputat.

Övermann. Stölting II.

Voss, Wanner, Stölting I.

Weitemeyer, Dornheck, Knight, Stenk, Grünebaum.

Punktspiele am 19. 10. 1958

S.C. Achmer II - S.C. Epe-Malgarten II 5:3

Gegen unserer zweite kam die Platzelf zum 5:3 Erfolg. Bis zur Halbzeit waren beide Mannschaften gleichwertig und mit 3:2 für Achmer wurden die Seiten gewechselt. Alle 3 Gegentore erzielte Neumann II.

Es Spielten: Dinter.

Steinke. Steinmeyer I

Westerhaus. Kühlmann. Tschöke I

Johannes II, Rollmann, Neumann II, Reiter, Wanner.

Schiedsrichter: Klatka, Hesepe-Sögeln.

A. Jugend: S.C. Achmer - S.C. Epe-Malgarten 9:2

Unsere Jugend konnte auch in Achmer nicht überzeugen und verlor hoch mit 9:2 Toren. Die Gegentoree erzielte, Stölting II 1 und Dornheck 1.

Steputat.

Hellmich. Stölting I

Övermann. Wanner. Stölting II

Weitemeyer, Voss, Dornheck, Barkau, Grünebaum.

Die Tabelle der Kreisliga.

Spvg. Fürstenau	8	7	0	1	36:12	14:2
S.C. Epe-Malg.	7	6	0	1	26:13	12:2
Eintr. Neuenkirch.	7	5	2	0	26:13	12:2
S.V. Alfhausen.	9	5	1	3	30:17	11:7
TuS. Berge	8	4	1	3	17:19	9:7
TuS. Bersenbrück	7	4	0	3	19:13	8:6
F.C. Renslage	8	4	0	4	18:16	8:8
Quitt. Ankum	9	3	1	5	15:32	7:11
TuS. Engter	7	2	2	3	19:23	6:8
B.S. Vörden	8	2	1	5	17:23	5:11
S.V. Nortrup	8	2	1	5	12:22	5:11
B.W. Merzen	8	1	1	6	11:28	3:13
S.C. Rieste II	8	1	0	7	11:30	2:14

Punktspiele am 26. 10. 1958

Spvg. Fürstenau I - S. C. Epe-Malgarten I 1:4

Spitzenreiter Fürstenau erlebte auf eigenem Platz eine böse Überraschung, und konnte nur eine Halbzeit mithalten. In der 13 Minute kam unsere Elf durch Neumann II 1:0 in Führung dieses Tor konnten die Platzherrn noch ausgleichen und mit 1:1 ging es in die Pause. Nach dem Seitenwechsel kam unsere Mannschaft noch besser ins Spiel und schafften durch Möller 1 und Neumann II 2 die verdiente 4:1 Führung. Die Platzherrn versuchten noch einige Angriffe auf unser Tor aber hatten in Torwart Müller ihren großen widersacher. Johannes vergab in der 87. Minute einen Elfmeter aber der 4:1 Sieg war verdient. Es Spielten:

Müller.

Wobker, Grünebaum,
Tschöke II, Korte, Neumann I
Neumann II, Johannes, Kotte, Möller, Spielvogel I

Schiedsrichter: Kreisschiedsrichter-Obmann
H. Drees, Quakenbrück.

S. C. Epe-Malgarten II - F. C. Kalkriese I K. L.

Kampflos für Kalkriese da Epe II nicht antrat.

A. Jugend: Epe-Malgarten - Kalkriese abgesagt.

Punktspiele am 2.11.1958

S.C. Epe-Malgarten I. - TuS. Berge I. 5:0 H. 0:0

Auf Grund der besseren zweiten Halbzeit, obwohl die Gäste tapfer mithielten kam unsere Mannschaft zum 5:0 Sieg, mit dem die Tabellenführung gewonnen würde. Als Möller in der zweiten Spielhälfte die 2:0 Führung erzielte war der Bann gebrochen, denn im anschluß an zwei Ecken schaffte Neumann II durch Kopfballtore das 3+4:0. Durch Kotte kam dann der 5:0 Sieg zustande. Es Spielten:

Müller.

Wobker. Grümebaum.
Tschöke II. Korte. Neumann I.
Neumann II. Johannes I. Kotte. Möller. Spielvogel I.
Schiedsrichter: Dübiel, Badbergen.

T.S.V. Uelfeln II. - S.C. Epe-Malgarten II. 1:0

In Uelfeln hatte unsere Mannschaft nur 10 Spieler zur stelle, und mußte der Platzelf einen glücklichen 1:0 Sieg überlassen. Ein unentschieden wäre verdient gewesen. Die Mannschaft:

Dinter.

Steinke. Steinmeyer I.
Westerhaus. Kühlmann. Steinmeyer II
Rollmann. Sadzio. Wanner. Reiter.
Schiedsrichter: Geisler, Bramsche

A. Jugend Spielfrei.

Punktspiele am 9. 11. 1958

F.C. Renslage I. - S.C. Epe-Malgarten I. 1:3

In Renslage gab es den erwarteten Sieg, der aber hart erkämpft werden mußte. In der ersten Spielhälfte konnte die Platzelf noch mithalten und mit 1:1 ging es in die Pause. Nach der Pause kam unsere Elf zu zwei weiteren Toren. Kotte 1:0, Neumann II 2:1, Möller 3:1

Müller.

Wobker.
Tschöke II. Korte. Grünebaum.
Neumann II. Johannes. Kotte. Möller. Spielvogel.
Schiedsrichter: Dübiel. Badbergen.

F.C.R. Brauschе III. - S.C. Epe-Malgarten II. 4:0

Wegen Feldverweis von Steinmeyer I hatte unsere Mannschaft fast während des ganzen Spiels nur 10 Mann und verlor mit 4:0 etwas zu hoch.

Dinter.

Steinmeyer II Steinke.
Westerhaus. Steinmeyer I. Reiter.
Wanner, Rollmann, Tschöke I. Klink, Spielvogel II.
Schiedsrichter: Düing. Achmer.

A. Jugend: S.C. Epe-Malg. - F.C.R. Brauschе II. 3:1

Durch Tore von Weitemeyer 2, Walter 1 kam unsere Jugend nach langer Zeit wieder zum Sieg der mit 3:1 voll verdient war.

Steppuhn.

Övermann. Stölting I.
Hellwich. Wanner. Stölting II.
Voss, Weitemeyer, Walter, Grünebaum, Krause.
Schiedsrichter. K.-H. Ernst. Brauschе.

Punktspiel am 16. 11. 1958

Eintr. Neuenkirchen I - S.C. Epe-Malgarten I 1:3

Was niemand erwartet hatte, geschah in Neuenkirchen. Unsere Mannschaft würde im vorletzten Spiel der Herbstserie Herbstmeister der Kreisliga. Die Platzelf begann recht verheißungsvoll und kamen so zum 1:0 Führungstor. Aber unsere Elf kam immer besser ins Spiel und zur Feldüberlegenheit. Kotte schaffte das 1:1 aber noch vor der Pause war es wieder Kotte der die 2:1 Führung erzielte. Auch in der zweiten Halbzeit blieb unsere Elf überlegen, und Neumann IV erzielte das 3:1 und damit den verdienten Sieg. Es Spielten: Müller.

Wobker, Grünebaum.
Tschöke II. Korte, Neumann I.
Neumann III, Johannes I, Kotte, Möller, Spielvogel.

Spielvogel wurde in der 87. Minute vom Platz gestellt.
Schiedsrichter: Macke, B.V.Q. Quakenbrück.

Tabelle der Kreisliga nach 16.11.58

S.C. Epe-Malg.	11	10	0	1	41:16	20:2
Spvg. Fürstenau.	12	8	0	4	46:25	16:8
S.V. Altenhausen	12	7	1	4	38:26	15:9
TuS. Berge	12	7	1	4	27:29	15:9
TuS. Bersenbrück	10	7	0	3	27:15	14:6
Eintr. Neuenkirchen	11	6	2	3	33:25	14:8
TuS. Engter	11	4	3	4	27:30	11:11
Quill. Quakenbrück	12	5	1	6	21:37	11:13
F.C. Renslage	12	4	0	8	23:29	8:16
B.S. Vörden	10	3	1	6	22:27	7:13
S.V. Nortrup	12	2	2	8	16:29	6:18
B.W. Mersen	10	2	1	7	19:33	5:15
S.C. Riesta II.	11	2	0	9	15:38	4:18

Punktspiele am 23. 11. 1958

S. C. Epe-Malgarten I - TuS. Bersenbrück I 3:1

Nachdem Möller bereits in der 4. Minute des Feldes verwiesen wurde schaffte Klink für unsere Elf die mit 10 Spielern weiterkämpfte die 1:0 pausenführung. Nach der Pause erhöhte Neumann II auf 2:0. Die Gäste schafften dann noch 1:2 kamen aber einem 11 Meter der das 2:2 gebracht hätte nicht verwandelt, denn Müller konnte zur Ecke ablenken. Und als Neumann I das 3:1 erzielte war der Sieg sichergestellt.

Müller.

Wobker.
Tschöke II. Korte. Grünebaum. Neumann I.
Neumann II, Johannes, Kotte, Möller, Klink I.
Schiedsrichter: Pinke, Neuenkirchen.

H. Jugend: S.C. Epe-Malgarten - S.C. Riesle 3:3

Unsere Jugend zeigte im Heimspiel gegen Riesle eine ansprechende Leistung und schaffte durch Doruheck 2, und Walter 1 Tor ein 3:3 unentschieden.

Sperpital.

Övermann.
Grünebaum. Wamer. Stölting I.
Voss, Weitemeyer, Walter, Doruheck, Krause. Stölting II.
Schiedsrichter: Bollmann, Riesle.

II. Mannschaft spielfrei.

Punktspiele am 30. 11. 1958 2. Serie.

S.C. Epe-Malgarten I. - Spvg. Fürstenau I. 2:4

Durch einstellen von Ersatzspielern für Möller und Spielvogel hatte unsere Mannschaft geringe aussichten den Gästen den Sieg streitig zu machen. Aber Steinmeyer IV schaffte die 1:0 Führung, aber die Gäste kamen zur 2:1 Führung. Neumann IV konnte nochmals ausgleichen, mußte dann aber die Überlegenheit der Fürstenauer anerkennen und ihr den Sieg mit 4:2 Toren überlassen.

Müller.

Wobker. Grünebaum.
Tschöke II Korte. Neumann I.
Neumann IV, Johannes I, Kolle, Tschöke I, Steinmeyer IV.
Schiedsrichter: Mache, B.V. Quakenbrück.

T.S.V. Hesselte I. - S.C. Epe-Malgarten IV. 20:0

Der Tabellenführer der Kreisklasse überrollte unsere 2. Mannschaft sage und schreibe mit 20:0 Toren. Allerdings hatte unsere Elf nur 10 Spieler zur stelle nu verlor Steinmeyer IV durch Feldverweis.

Dinter.

Wanner. Merkert Steinke.
Klink I ~~Kühlmann~~ Westerhaus.
Rollmann, Reiter, Takenberg, Steinmeyer I
Schiedsrichter: Geissler, Bramsche.

Punktspiele am 7.12.1958

B.S. Vörden I - S.C. Epe-Malgarten I. 5:1

Auch im zweiten Spiel der 2. Serie mußte unsere Mannschaft eine unerwartet hohe Niederlage mit 5:1 einstecken. Bereits nach fünf Minuten lag die Platzelf mit 2:0 in Führung, ehe Kotte den einzigen Treffer unserer Elf anbringen konnte. Für Halbzeit hieß es dann 3:1 für Vörden. Auch in der zweiten Hälfte konnte unsere Mannschaft nicht überzeugen, dagegen kam die Platzelf zu zwei weiteren Toren und siegte mit 5:1 etwas zu hoch. Es Spielten:

Müller.

Wobker. Grünebaum.
Tschöke II. Korte. Neumann I.
Neumann II, Johannes I. Kotte. Reiter. Spielvogel I.
Schiedsrichter: Kückück, V.F.R. Quakenbrück.

S.C. Epe-Malgarten II - TuS. Engter II 7:0

Unser zweite Mannschaft war nach der hohen Niederlage in Uelzen (20:0) gegen die Bugter zweite nicht wieder zu erkennen. Mit nur 10 Spielern spielten sie munter drauflos und siegten verdient mit 7:0 Toren. Die Tore erzielten: Rollmann 4, Tschöke I 1, Klink 1 und Steinmeyer II 1. Die Mannschaft:

Dinter.

Warner. Steinke.
Klink. Kühlmann. Westerhaus.
Rollmann. Tschöke I. Spielvogel II. Steinmeyer II.
Schiedsrichter: Düing. Achmer.

Punktspiel am 7.12.1958

H.Jug: S.V. Hesepe-Sögeln - S.C. Epe-Malgarten 5:2
In Hesepe zeigte unsere Elf recht ansprechende Leistungen und siegte verdient mit 4:2 Toren. Die Tore: Dornheck 2, Walter 1, Steick 1, und Weitemeyer 1. Stepintat.

Stölting IV
Grünebaum, Wanner, Steick.
Krause, Weitemeyer, Walter, Dornheck, Voss.

Stölting I.

Am 14.12. Punktspiel.

H.Jug. Epe-Malgarten - F.C. Kalkriese 1:4
Gegen die Körperlich sehr starken Gäste fand unsere Jugend nicht die richtige einstellung, und verlor mit 4:1 zu hoch. Das Gegentor erzielte Weitemeyer. Stepintat.

Grünebaum.
Krause, Wanner. Stölting I
Barkau, Weitemeyr, Steick. Stölting II
Beide Spiele leitete. Klink. Epe-Malgarten. Stölting III

Die Tabelle der Kreisliga nach 7.12.58.

S.C. Epe-Malg.	14	11	0	3	47:26	22:6
Spvg. Fürstenau.	14	10	0	4	61:28	20:8
S.V. Hz/Hausen.	14	8	1	5	42:30	17:11
Eintr: Neuenkirchen	13	7	2	4	36:28	16:10
TuS. Engter	14	6	4	4	33:33	16:12
TuS. Berssenbrück	13	7	1	5	33:25	15:11
TuS. Berge.	13	7	1	5	28:31	15:11
BS. Vörden.	13	6	1	6	32:30	13:13
Quitt: Ankum	13	6	1	6	34:41	11:15
B.W. Merzen	13	5	1	7	25:43	8:20
F.C. Rensleage	14	4	0	10	16:33	6:22
S.V. Nortrup	14	2	2	10	16:34	6:22
S.C. Rieste II.	14	2	0	12	19:48	4:24

Freundschaftsspiel am 26.12.1958

S.C. Epe-Malgarten I - S.V. Wallenhorst I 4:5

Im letzten Spiel des Jahres 1958 mußte unsere Mannschaft im Freundschaftsspiel gegen den S.V. Wallenhorst der in der Kreisliga Staffel Osnabrück-Land spielt eine 5:4 Niederlage einstecken. Unsere Elf konnte nicht überzeugen und kam nicht an den Leistungen der Punktspiele heran. Die Gäste kamen durch das druckvollere Spiel nach kurzer zeit 2:0 in Führung gehen. Aber Neumann II und Möller schafften bis zur Pause den 2:2 Ausgleich. Nach dem Wechsel kamen die Gäste zur 3:2 Führung, aber Neumann II schaffte wieder den ausgleich und Kotte sogar eine 4:3 Führung. Aber in den letzten 15 Minuten übernahmen die Wallenharster das komando und kamen durch 11 Meter und ein weiteres Feldtor zum 5:4 Sieg. Es spielten:

Müller,

Wobker, Grünebaum,
Tschöke II, Korte, Neumann I
Johannes II, Neumann III Kotte, Möller, Spielvogel I

Schiedsrichter: Dübiel, Badbergen.

Freundschaftsspiele am 4. 1. 1959

S.C. Achmer I - S.C. Epe-Malgarten I 2:4

Gegen die Kreisklassenelf in Achmer hatte unsere Mannschaft bis zur Halbzeit stark zu kämpfen um die Oberhand zu behalten. Die Platzelf konnte zwar 1:0 in Führung gehen aber eine 2:1 Halbzeitführung nicht verhindern. Und zum Spielende hieß es dann 4:2 für unsere Elf. Die Torschützen: Möller 3. Tschöke II 1. Es Spielten:

Müller.

Wobker. Grünebaum.
Tschöke II. Korte. Neumann I.
Neumann II. Johannes I. Kotte. Möller. Spielvogel I

Schiedsrichter: Klink, Epe-Malgarten.

A. Jügend: S.C. Achmer - S.C. Epe-Malgarten 12:0

In Achmer kam unsere Jügend im Freundschaftsspiel mit einer 12:0 Niederlage arg unter die Räder. Der Sieg der Platzelf war voll verdient, denn unsere Elf spielte ohne jeden zusammenhang und System.

Stapütat.

Övermann. Stölting. I
Krause. Wamer. Stölting. II
Weitemeyer. Voss. Walter. Stölting III. Stück.

Schiedsrichter: Klink. Epe-Malgarten.

Punktspiel am 11. 1. 1959

S.C. Ese-Malgarten II - S.V. Hesepe-Sögeln II 12:0

Unsere zweite Mannschaft war in prächtiger Spiellaune und ließ den Gästen keine Möglichkeit sich zu finden. Bereits zur Pause stand die Partie 6:0 für unsere Mannschaft. Auch in der zweiten Hälfte wurde trotz des hohen Schnees eifrig weitergespielt, so daß unsere zweite die durch Möller und Tschöke II verstärkt war am Ende mit 12:0 Siegreich war. Die Tore erzielten: Möller 5, Tschöke II 3, Klink 2, Tschöke I 1, und ein Selbsttor des Gästeverteidigers. Die Mannschaft.

Steinmeyer II.

Wanner. Steinke.
Klink I. Reiter. Westerhaus.
Rollmann, Tschöke I, Möller, Tschöke II, Spielvogel II
Schiedsrichter: Rollmann, S.C. Rieste.

Punktspiele am 25.1.1959

S.C. Epe-Malgarten II - S.C. Achmer I 2:4

In der ersten Halbzeit konnte unsere Elf noch mithalten, und Klink IV schaffte sogar die 1:0 Führung. Aber die Gäste kamen bis zur Pause zum 1:1. Nach dem Wechsel setzte Achmer sich mehr ein und kam zur 4:1 Führung. Krebs konnte in der 85. Mi. den zweiten Gegentreffer anbringen. Es spielten.

Dinter.

Wamer. Steinke.

Tschöke I. Klink II. Steinmeyer II.

Rollmann, Reiter, Krebs, Klink I, Spielvogel II.

Schiedsrichter: Schönsee, S.V. Hesepe-Sögeln.

A.Jugend: F.C.R.Bramsche IIIa. - S.G.Epe-Malgarten 2:1

In Bramsche hatte unsere Jugend kein Glück und verlor knapp mit 2:1 Toren. Den Gegentreffer erzielte Walter.

Stepütat.

Övermann. Stölting II.

Krause. Stellwich. Stölting I.

Weitemeyer, Grünebaum, Walter, Wamer, Steick.

Schiedsrichter: Kuhl: Epe-Malgarten.

Die Tabelle der Kreisklasse Staffel Süd.

T.S.V. Uelsen.	14	13	0	1	78:20	26:2
F.C. Kalkriese.	14	11	1	2	47:14	23:5
S.C. Achmer.	13	10	0	3	60:16	20:6
F.C.Bramsche III	12	9	1	2	43:29	19:5
" " II.	13	7	1	5	50:30	15:11
S.C. Achmer IV.	13	5	2	6	21:38	12:14
S.V. Alfhausen II.	12	5	1	6	48:33	11:13
S.V. Hesepe-Sög. I	13	3	2	8	21:49	8:18
S.G.Epe-Malg. II	14	3	1	10	34:60	7:21
B.S. Vörden II.	13	2	2	9	18:50	6:20
T.S.V. Uelsen II.	13	1	1	11	14:77	3:21

Punktspiele am 1. 2. 1959

S. C. Epe-Malgarten I - TuS. Engter I 2:0

Auf dem glatten Platz fanden sich beide Mannschaften in der ersten Hälfte nicht zurecht, aber unsere Elf hatte im Sturmspiel leichte vorteile und kam durch Kotte zur 1:0 Pausenführung. Nach der Pause das gleiche bild unsere Elf kam immer besser ins Spiel. Aber erst in der 84 Minute stellte Kotte durch den zweiten Treffer das 2:0 und den Sieg sicher. Es Spielten: Müller,

Wobker, Grünebaum,

Klink I, Tschöke II, Neumann I,

Korte, Johannes I, Kotte, Möller, Spielvogel.

Grünebaum machte sein 200. Spiel.

Schiedsrichter: Schreiber, Nortrup.

200 Mal im Trikot des SC Epe-Malgarten



bn. Epe-Malgarten. Sein 200. Spiel trug am letzten Sonntag gegen den TuS Engter der Verteidiger des SC Epe/Malgarten, Hermann Grünebaum, in der ersten Mannschaft seines Vereins aus. Seit dem 25. Mai 1953 hat Hermann Grünebaum die Farben seines Vereins in der ersten Mannschaft vertreten und seitdem kaum einen Sonntag ausgesetzt.

A. Jugend: Epe-Malg. - TuS. Engter 2:1

Unsere Jugend kam über die Gäste aus Engter zum 2:1 Erfolg. Engter konnte zwar 1:0 in Führung gehen aber unsere Jungs ließen nicht nach und kamen durch Weitemeyer zum 1:1 Walter schaffte dann noch das 2:1.

Steputat.

Övermann, Stölting I

Grünebaum, Wanner, Stölting II.

Walter, Weitemeyer, Knuht, Steuck, Krause.

Schiedsrichter: Sesstro, Bramsche.

Punktspiele am 8. 2. 1959

S.C. Epe-Malgarten II - TSV. Uelfeln II 10:1

Unsere zweite hatte einem guten Tag und schlugen die Gäste klar mit 10:1 Toren. Bereits zur Halbzeit stand es 3:1. In der zweiten Halbzeit rollte sich das Spielgeschehen nur in der Uelfelner Hälfte ab. Die Tore für unsere Elf besorgten Klink I 4, Tschöke 2, Rollmann 2, Reiter u. Steinmeyer je eins.

Dinter.

Wanner. Steinke.
Tsöke I. Klink II. Westerhaus.
Rollmann, Reiter, Klink I, Steinmeyer II, Spielvogel II

Schiedsrichter: Klatka, Gesepe-Sögel u.

Punktspiele am 15. 2. 1959

S.C. Epe-Malgarten I - F.C. Renslage I 3:0

Unsere Mannschaft zeigte das bessere Spiel und diktierte das Spielgeschehen, Die Gäste waren zwar eifrig, doch konnte der Sturm unser Abwehr nicht überspielen. Dagegen war unser Sturm besser überzeugen. Möller besorgte in der 35 Minute die 1:0 Halbzeitführung. In der zweiten Halbzeit konnten Sadzio und Neumann I durch je ein Kopfballtor den 3:0 Sieg sicherstellen. Müller.

Wobker.
Grünebaum.
Klink I. Tschöke II. Neumann I.
Sadzio, Johannes I, Kotte, Möller, Spielvogel I.
Schiedsrichter: Dübil, Badbergen.

B.S. Vörden II - S.C. Epe-Malgarten II 2:1

In Vörden hatte unsere zweite kein Glück und verlor knapp mit 2:1 Toren. In der ersten Spielhälfte hatte unsere Elf vorteile kamen aber nicht zum Erfolg. Nach dem wechsel schaffte Tschöke I den Führungstreffer. Aber die Platzelf schaffte den knappen 2:1 Sieg. Dinter.

Wanner.
Steinke.
Tschöke I. Klink II Westerhaus.
Rollmann, Reiter, Krebs, Steinmeyer II, Spielvogel II.
Schiedsrichter: Pinke, Neuenkirchen b. Bramsche.

H. Jugend: B.S. Vörden - S.C. Epe-Malgarten 8:0

Unsere Jugend mußte gegen körperlich sehr starke Vördener Jugend eine 8:0 Niederlage einstecken

Stepitat.

Övermann.
Stölting I.
Grünebaum. Hellwich. Stölting II.
Knüpt. Weitemeyer, Krause, Steick, Stölting III.
Schiedsrichter: Knüpt, Malgarten.

Punktspiele am 22. 2. 1959

TuS. Berge I - S.C. Epe. Malgarten I 1:3

Die Platzelf startete recht zügig und konnte in der 15. Minute in Führung gehen. In der 35 Minute schaffte Neumann I den Ausgleich. Nach dem Seitenwechsel kam unsere Mannschaft immer besser ins Spiel, und so zur Überlegenheit die dann auch durch Johannes I und Möller zum 3:1 führte. Torwart Müller konnte einige gefährliche Torschüsse meistern. Es Spielten:

Müller.

Wobker. Grünebaum.
Klink I. Tschöke II. Neumann I.
Neumann II, Johannes I. Kotte. Möller. Spielvogel I.
Schiedsrichter: Mache. B.V. Quakenbrück.

F.C. Kalkriese I - S.C. Epe-Malgarten II 5:0

Unsere zweite zeigte im Feldspiel recht gute Leistungen, aber im Sturm fehlte es an den Torschüssen. Die Platzelf kam bis zur Pause aber nur zur 1:0 Führung. Nach dem Wechsel kam Kalkriese dann zum 5:0 Sieg.

Dinter.

Warner. Steinke.
Reiter. Klink II. Steinmeyer II.
Rollmann. Tschöke I. Krebs. Spielvogel I. Westerhaus.
Schiedsrichter: Düing. S.C. Hchmer.

H. Jugend: F.C. Kalkriese. - S.C. Epe-Malg. 5:1

Auch unsere Jugend mußte mit 5:1 wieder eine hohe Niederlage einstecken. Es Spielten.

Warner.

Övermann. Stölting II
Voss. Grünebaum. Stölting I
Weitemeyer. Krause. Walter. Stenck. Knight.
Den Gegentreffer erzielte Walter
Schiedsrichter: Restemeyer. S.C. Hchmer.

Punktspiele am 1. 3. 1959

S.C. Epe-Malgarten I - S. V. Nordrup I 7:2

Die Gäste konnten in den ersten 20 Spielminuten noch mithalten, aber als Möller zum 1:0 Führungstreffer einschoß war der Bann gebrochen. Durch 3 weitere Treffer von Kotte, Möller, Neumann II kam unsere Elf zur 4:0 Halbzeitführung. Auch nach der Pause hatte unsere Elf die größeren Vorteile und kam durch Spielvogel, Neumann II, Möller 11 Meter zum verdienten 7:2 Erfolg. Die Gäste kamen beim Stande von 6:0 + 7:1 zu zwei Gegentoren. Es spielten.

Müller.

Wobker. Grünebaum.
Klink I. Tschöke II. Neumann I.
Neumann IV. Johannes I. Kotte. Möller. Spielvogel I.

Schiedsrichter: Dübil. Tus. Badbergen.

A. Jug: S.C. Epe-Malgarten - F.C.R. Bramsche Ia. 0:4

Gegen die Spielstarke Ia. Jugend aus Bramsche stand unsere Elf auf verlorenem Posten und konnte sich mit einer 0:4 Niederlage recht achtbar aus der Affäre ziehen. Halbzeit 0:2. Es spielten:

Stenkat.

Övermann. Stölting I.
Grünebaum. Warner. Stölting II.
Walter. Sterck. Weitemeyer. Voss. Krause

Schiedsrichter: Krüger. Tus. Engter.

IV. Mannschaft Spielfrei.

Punktspiele am 8. 3. 1959

S.V. Alfhausen I - S.C. Epe-Malgarten I 2:5

In Alfhausen gab es das erwartete Kampfspiel und die Platzelf versuchte mit aller macht zum Sieg zu kommen. Aber durch Klink und Möller kam unsere Elf zur 2:0 Führung, aber die Platzelf kam bis zur Halbzeit zum 2:2 ausgleich. Nach dem Wechsel hatte unsere Mannschaft mehr vorteile und kam durch 2 Tore von Möller und 1 mal Kotte zum verdienten 5:2 Sieg. Die Mannschaft:

Neumann II.

Wobker. Grünebaum.

Klink I. Tschöke II. Neumann I.

Sadzio. Johannes. Kotte. Möller. Spielvogel I.

Schiedsrichter: Dubiel, TuS. Badbergen.

S.C. Epe-Malgarten II - F.C.R. Bamsche III Jugl. 2:0

Unsere zweite Mannschaft zeigte gegen die Gäste ein sehr gutes Spiel, und kamen aufgrund dessen durch Tore von Rollmann und Tschöke I zur 2:0 Halbzeitführung. Nachdem wechsel das gleiche Bild, leichte Überlegenheit aber zum Torerfolg reichte es nicht mehr. Der Sieg mit 2:0 war verdint.

Dinter.

Steinmeyer II Steinke.

Krebs. Reiter. Westerhaus.

Rollmann. Stölting. Tschöke I. Spielvogel II. Merkert.

Schiedsrichter: Klattka, S.N. Hesepe-Sögel u.

Punktspiel am 15. 3. 1959

S.C. Epe-Malgarten I - Eintr. Neuenkirchen I 1:2

Ohne Torwart Müller müßte unsere Mannschaft gegen Neuenkirchen ein 1:2 Niederlage einstecken. In der 15. Minute gingen die Gäste 1:0 in Führung. Im Gegenzug hatte Möller pech als er nur die Latte traf. Doch in der 40. Minute hieß es dann 2:0 durch einen 18 Meter schuß des Gästestürmers. Nach dem wechsel hatte unsere Elf leichte vorteile, aber erst in der 85. Minute fiel der Gegentreffer durch Möller 11 Meter. Kurz vor dem schußpfiff verfehlte ein Kopfball von Tschöke knapp sein ziel. Es Spielten:

Neumann II

Wobker, Grünebaum.
Klink I, Tschöke II, Neumann I.
Krebs, Johannes, Kotte, Möller, Spielvogel I.

Schiedsrichter: Meyer, V.F.R. Quakenbrück.

Die Tabelle der Kreisliga nach 15.3.

Spvg. Fürstenau.	22	16	2	4	92:37	34:10
S.C. Epe-Malgarten.	20	16	0	4	68:32	32:8
Eintr. Neuenkirchen.	21	11	4	6	61:48	26:16
Tus. Berge	22	10	4	8	43:54	24:20
Tus. Bugter	21	8	7	6	49:47	23:19
B.W. Mersen	20	10	2	8	61:54	22:18
S.V. Altenhausen	19	9	2	8	50:48	20:18
B.S. Vörden	21	10	1	10	51:43	21:21
Tus. Bersenbrück	20	7	5	8	43:44	19:21
Quitt. Ankum	19	7	2	10	32:49	16:22
F.C. Remsage	22	6	0	16	41:73	12:32
S.V. Nortrup	22	4	3	15	28:52	11:33
S.C. Rieste II.	19	4	0	15	31:60	8:30

Punktspiel am 22. 3. 1959

Tüs. Bersenbrück I - S.C. Epe-Malgarten I 1:4

Auf der Freide in Bersenbrück kam unsere Mannschaft in der 6. Minute durch Kolle zum 1:0 Führungstreffer und sollte es dann auch bis zur Halbzeit bleiben. Nach dem Wechsel konnte die Platzelf nicht mehr das Tempo mithalten, aber erst in der 60. u. 80. Minute gelang Möller das 2+3:0. In der 82. Minute kam Bersenbrück dur Strafstoß zum ersten und einzigen Gegentreffer. In der 86. Minute stellte Spielvogel durch ein Tor den abstand wieder her, und es hieß 4:1 für Epe. Malgarten.

Müller

Wobker.
Klink I. Tschöke I. Grünebaum.
Neumann I.
Neumann II. Klink II. Kolle. Möller. Spielvogel I

Torwart Müller konnte nach seiner Krankheit gefallen.
Schiedsrichter: Meyer. V.F.R. Quakenbrück.

A.Jugend: Epe-Malgarten - S.C.Achmer 0:4 am 5.4.59

Auch gegen die starken Gäste aus Achmer konnte unsere Jugend nicht zum gewünschten Erfolg kommen, und mußte sich mit 0:4 geschlagen geben.

Weitemeyer.

Hellmich.
Grünebaum. Voss. Stölting I.
Krause. Walter. Övermann. Sterck. Stölting II. Stölting III.

Schiedsrichter: Timm, Achmer.

Punktspiele am 2. Ostertag 30. 3. 1959

S.C. Rieste IV - S.C. Spr. Malgarten I 1:4

In der 13. u. 26. Minute kam unsere Mannschaft durch Möller zur verdienten 2:0 Führung, und mit 2:0 ging es dann auch in die Pause. Nach dem Wechsel spielte unsere Elf ohne den letzten Druck Spielvogel erzielte dann mitte der zweiten Spielhälfte das 3:0 und in der 79. Minute das 4:0. Aber die Platzelf kam 4 Minuten vor dem Abpfiff durch ein Selbsttor zum Ehrentreffer.

Müller.

Wobker. Grünebaum.
Klink I, Tschöke II, Neumann II
Johannes II, Johannes I, Kotte, Möller, Spielvogel.
Schiedsrichter: Schreiber, S.V. Nortrup.

A. Jugend: S.C. Rieste - S.C. Spr. Malgarten 4:0

In Rieste mußte unsere Jugend mit Ersatz antreten, und kommt so gegen die gut spielende Platzelf nicht zum Erfolg kommen. Mit 0:4 Halbzeit 0:2 würde noch ein achtbares Ergebnis gehalten.

Weitemeyer.

Övermann. Stölting I.
Grünebaum. Voss, Stölting II.
Walter, Knüpt, Hellwich, Steck, Schlenke.

Schiedsrichter, H. Thye, S.C. Rieste

Punktspiele am 5. 4. 1959

S.C. Epe-Malgarten I - B.W. Merzen I 6:1

Auch im vorletzten Spiel der Kreisliga Serie kam unsere Elf gegen die eine schwächere Leistung als erwartet zeigenden Merzener Hövern zum sicheren 6:1 Erfolg. Möller 2, Klink 1, Neumann IV 1, Johannes I 1 und ein unglückliches Selbsttor stellten den Sieg sicher. Müller.

Kotte.

Klink I. Tschöke. Grünebaum. Neumann I.

Neumann IV, Johannes I, Kotte, Möller, Spielvogel.

Schiedsrichter: Busch, TuS. Bugler.

200. Spiel für den SC

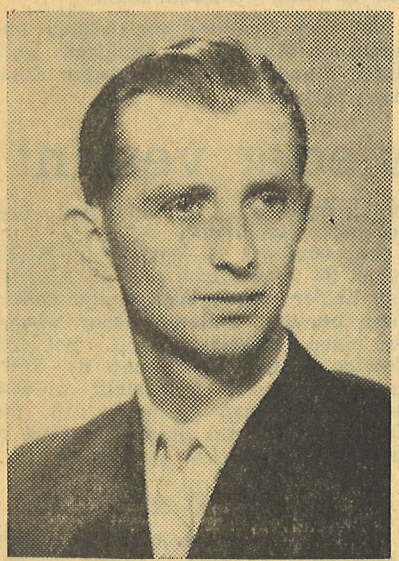

bn. Epe-Malgarten. Im Punktspiel der Kreisliga, Epe-Malgarten I gegen Merzen I trug SC-Torwart Karl Müller sein 200. Spiel für seine Mannschaft aus. Müller spielt seit August 1953 in der Herrenmannschaft. Anfangs war er als Rechtsaußen eingesetzt. Auf diesem Posten erzielte er 46 Tore für den SC. In den letzten Jahren half Müller als Stammtorwart manches Spiel für seine Mannschaft gewinnen.



Torwart Müller erhält aus der Hand des 1.V. Kiesekamp für sein 200. Spiel einen Blumenstrauß.

Punktspiele am 12. 4. 1959

S.V. Quitt Ankum I - S.C. Epe-Malgarten I. 1:4

Unsere Mannschaft beendete in Ankum die Kreisliga-Spielsaison mit einem 4:1 (1:1)-Erfolg und nahm anschließend die Glückwünsche des Kreisspielausschußobmanns und des Kreissportbundschatzmeisters zum Gewinn der Meisterschaft entgegen. Bereits in der 1. Minute hieß es 1:0 durch Möller. Aber in der 10. Minute hatte ein Selbsttor die Platzelf zum 1:1 wobei es auch bis zur Pause blieb. Nach dem Wechsel hatte unsere Elf mehr vom Spiel und kam durch Kotte zum 2 + 3:1 ehe Möller auf 4:1 erhöhte. Damit wird unsere 1. Mannschaft an den Aufstiegsspielen zur Bezirksliga teil.

Müller.

Korte.
Klink I. Tschöke II. Grünebaum. Neumann I.
Neumann II. Johannes I. Kotte. Möller. Spielvogel.
Schiedsrichter: Schreiber, S.V. Nortrup.

S.C. Epe-Malgarten II - S.C. Achmer II 5:2

Die 2. Mannschaft konnte gegen die Gäste aus Achmer überzeugen, und schaffte durch Tschöke I 2, Steinmeyer II 1, Spielvogel II 1 und Klink II 1 (11 meter) einen 5:2 Sieg der auch in dieser höhe verdient war.

Dinter.

Steinmeyer II. Steinke.
Krebs. Reiter. Steick.
Rollmann. Tschöke I. Klink II. Spielvogel I. Wanner.

Schiedsrichter: Schönsee, S.V. Flesepe-Sögeln.

Punktspiel am 26. 4. 1959

S. C. Epe-Malgarten IV - F. C. R. Bramsche III Jugl. 3:1

Gegen die Bramscher Jungliega hatte unsere zweite während der Spielzeit im gesammten gesehen mehr vorteile. Tschöke erzielte die 1:0 Halbzeitführung. Nach dem Wechsel erhöhte Wobker auf 2:0 ehe die gäste auf 1:2 verkürzen konnten. Klink schaffte dann noch den 3. Treffer und damit den 3:1 Sieg. Es spielten:

Dinter.

Wanner. Steinke.

Krebs, Reiter, Steinmeyer IV.

Rollmann, Tschöke, Wobker, Klink IV, Spielvogel IV.

Schiedsrichter: Schönsee, Hesepe-Sögeln

Aufstiegsspiele zur Bezirksklasse.

An den Aufstiegsspielen die am 3. Mai beginnen nehmen folgende Vereine teil.

V. F. L. Osnabrück II.
O. F. V. Osterkappeln I.
S. V. Haer I.
V. F. R. Voxtrup I.
S. C. Epe-Malgarten I.

1. Aufstiegsspiel am 3. Mai. 1959

V. F. L. Osnabrück IV - S. C. Epe-Malgarten 1:0

An der Bremer-Brücke hatte es sich der V. F. L. leichter vorgestellt mit unserer Mannschaft fertig zu werden. Das reifere Können lag auf seiten der Platzherren, aber unsere Deckung war sehr auf dem Posten, und Torwart Müller konnte bis zur Pause das Tor reinhalten. Nach der Pause kam der V. F. L in der 53. Minute zum einzigen Tor in diesem Spiel. In den letzten 20 Minuten kam unsere Elf besser ins Spiel, und unsere Stürmer hatten mit ihren schüssen kein glück. Möller traf nur die latte und pfosten. Einen Schuß von Johannes IV konnte ein Verteidiger nur zur Ecke abwehren. Der Sieg der Platzelf ist recht glücklich ausgefallen ein unentschieden hätte unsere Elf verdient gehabt. Es spielten:

Müller.

Wobker, Grünebaum.
Tschöke II, Klink, Neumann I.
Johannes IV, Johannes I, Neumann IV, Möller, Spielvogel.

Schiedsrichter: Büsch. Bohnte.

O. F. V. Osterkappeln I - S. V. Vaer V 5:1

Punktspiele 1. Mai Himmelfahrt 1959

S.C. Spe. Malgarten IV. - S.V. Alfhausen IV. 2:4

Im letzten Punktspiel der 2. Kreisklasse in Alfhausen mußte unsere Elf eine 4:2 Niederlage einstecken und lag Halbzeit mit 2:1 im Rückstand. In der zweiten Spielhälfte zog die Platzelf auf 4:1 davon ehe Sadzio auf 2:4 verkürzte. Tore Sadzio 2

Dinter.

Wanner. Steinke.
Krebs. Reiter. Steinmeyer IV.
Rollmann. Tschöke. Sadzio. Spielvogel IV. Steinmeyer I.

Schiedsrichter: Sextro, F.C. Bramsche.

H. Jugendturnier in Kalkriese

Beim Jugendturnier in Kalkriese hatte unsere Mannschaft wenig glück und verlor beide Spiele
1. Spiel: S.C. Rieste - Spe. Malgarten 1:0
2. " : F.C. Kalkriese - Spe. Malgarten 1:0
mit 1:0 recht knapp. Sieger des Turniers war die Mannschaft des F.C.R. 09. Bramsche.
Die Mannschaft:

Kraase.

Hellmich Stölting.
Grünebaum. Wanner. Stölting.
Weitemeyer. Paul. Walter. alkemeyer. Stölting.

2. Aufstiegsspiel am 10.5.1959

S.C. Spe. Malgarten I. - S.V. Haer I 4:3

Einen recht bewegten Verlauf nahm das Spiel gegen Haer. Auf Grund der besseren Leistung in der ersten Halbzeit kam unsere Elf in der achten Minute durch Möller zum 1:0. In der 36. Minute konnte wiederum Möller auf 2:0 erhöhen, und Neumann II ließ dann das 3:0 folgen mit dieser 3:0 Führung ging es in die Pause. Nach dem Wechsel zeigten die Gäste eine bessere Leistung und kamen bis zur 81. Minute zum 3:3 unentschieden. Erst in den Schlußminuten gelang durch Möller der mit letzter Kraft das 4:3 und damit den Sieg sicherstellte.

Müller.

Wobker. Grünebaum.
Tschöke II - Klink I. Neumann I.
Neumann IV. Korte. Kotte. Möller. Spielvogel I.

Schiedsrichter: Kilian. Tus. Haste.

V.F.L. Osnabrück IV. - V.F.R. Voxtrup I 6:1

am 7.5. Himmelfahrt.

V.F.R. Voxtrup I - F.V. Osterkappeln I. 4:3

S.V. Haer I. - V.F.L. Osnabrück IV. in Osnabrück 0:5

3. Rückspiel am 18. 5. 1959

V.F.R. Voxtrup IV - S.C. Epe-Malgarten IV 2:3

Ein ausgeglichenes Spiel lieferten sich die Platzelf und unsere Mannschaft. Durch Neumann IV 6. Minute und Tschöke 8. Minute kam unsere Mannschaft zur 2:0 Führung. Doch kam die Platzelf in der 12. Minute auf 2:1 heran. In der 20. Minute stellte Möller den alten Abstand wieder her, doch versagte der Schiedsrichter wegen Abseits die Anerkennung. Noch vor der Pause schaffte die Platzelf das 2:2. Nach dem Wechsel hatte unsere Elf leichte Vorteile und Möller erzielte in der 84. Minute den Siegtreffer nachdem er vorher zweimal nur Latte u. Pfosten getroffen hatte.

Müller.

Wobker.
Tschöke II. Klink. Korte.
Neumann IV, Johannes I. Kotte. Möller. Johannes IV.

Freundschaftsspiel.

V.F.R. Voxtrup IV. - S.C. Epe-Malgarten IV 3:1

Unsere zweite mußte in Voxtrup mit Ersatz antreten und kam nicht über ihre gewohnte Leistung hinaus. Spielvogel IV konnte zwar den Führungstreffer erzielen, aber die Gastgeber zogen mit einem 3:1 Sieg davon.

Stepinat.

Steinke. Koopmann.
Krebs. Reiter. Westerhaus IV.
Sadzio, Steinmeyer IV, Stelani. Spielvogel III, Spielvogel I

4. Aufstiegsspiel zur Bezirksklasse 24.5.59

Halb.
S.C. Epe-Malgarten I - O.F.V. Osterkappeln 2:3 (1:2)

Durch eine kämpferische Leistung gelang den Gästen ein etwas glücklicher 3:2 Sieg, der in den Schlußminuten stark gefährdet war. Die Torfolge 1:0 Möller 8 Minute, 1:1 ausgleich Handelfmeter 11 Minute, 2:1 Führung der Gäste 30 Mi. In der zweiten Hälfte mußt Neumann I in der 49. Minute verletzt ausscheiden und so kamen die Gäste gegen unsere 10 spielermannschaft zum 3:1. Aber Trotzdem steckte unsere Elf nicht auf und kam dür Möller in der 86. Minute zum 2:3, mit etwas glück hätte ein unentschieden erzielt werden können welches auch verdint gewesen wäre.
Es Spielten:

Müller.

Wobker. Grünebaum.
Tschöke II Klink. Neumann I.
Johannes II. Korte. Kotte. Möller. Spielvogel I.

Schiedsrichter: Heinz, Hechtlingen.

Weitere Spiele: S.V. Haer - V.F.R. Voxtrup I 2:4 (1:1)

Die Tabelle der Aufstiegsrunde 1. Durchgang

	Sp.	g.	u.	v.	Tore	Punkte
V.F.L. Osnabrück II	4	4	0	0	15:3	8:0
F.V. Osterkappeln I	4	2	0	2	13:10	4:4
S.C. Epe-Malg. I	4	2	0	2	9:9	4:4
VFR Voxtrup I	4	2	0	2	11:14	4:4
S.V. Haer I	4	0	0	4	6:18	0:8

Rückrunde der Aufstiegsspiele am 31.5.59

S.C. Ese-Malgarten II - V.F.L. Osnabrück II 4:1 (1:0)

Unsere 2te zeigte gegen den Tabellenführer eine sehr gute Leistung und Siegte verdient mit 4:1 Toren. In der 15. Minute besorgte Möller die 1:0 Führung, mit diesem Ergebniss ging es in die Pause. Doch nach dem Seitenwechsel würden die Gäste glatt ausgespielt, als dann Johannes II, Neumann II, und Möller das 2-3-u. 4:0 erzielten war der Sieg gesichert. In der 85 Minute kam der V.F.L. zum Ehrentor. Die Mannschaft:

Müller.

Wobker. Grünebaum.

Spielvogel. Tschöke II Korte.

Johannes II. Johannes I. Neumann II. Möller. Kotte.

Schiedsrichter: Lemme, Wellingholzhausen. Kr. Melle.

Freundschaftsspiele:

S.C. Ese-Malgarten II - Concordia Belm-Powe II 4:1

Auch unsere Reserve zeigte sich gegen die Gäste klar überlegen, und Siegte durch Tore von Sadzio 3 u. Merkert 1 auch in dieser höhe verdient.

Dinter.

Warmer. Steinke.

Steinmeyer I. Reiter. Steinmeyer II

Stepputat. Krebs. Sadzio. Spielvogel II. Merkert.

A. Jugend: S.C. Ese-Malgarten - S.C. Achmer 3:1

Unsere Jugend kam durch Tore alle 3 Walter zum sicheren 3:1 Sieg der durch die bessere Gesammtleistung in Ordnung geht.

Krause. Stölting.

Stölting.

Kellwich.

Knüpt. Warmer.

Weitemeyer. Paul. Walter. Grünebaum Voss.

S.V. Haer - Ostenkappeln 1:3 | am 7.6 S.V. Haer - V.F.L. 1:2
Ostenkappeln - V.F.R. Voxtrup 1:0.

Aufstiegsspiel Bezirksklasse am 14.6.59

S.V. Laar I - S.C. Epe-Malgarten I 3:8

In Laar kam unsere Elf durch Tore von Johannes II 3, Kotte 2, Möller, Spielvogel und Neumann I je eins zum erwarteten deutlich in dieser höhe mit 8:3 Toren voll verdient ist. Dabei sah es anfangs nicht nach einem hohen Sieg aus, denn die Platzelf ging mit 1:0 in Führung. Aber als unser Sturm sich mit den kleinen Platzverhältnissen zurechtgefunden hatte, war der Torhunger nicht mehr zu stillen und bei etwas Glück hätten leicht mehr Tore fallen können.

Müller.

Wobker. Grünebaum.
Neumann I, Tschöke II Kotte.
Johannes II, Johannes I, Spielvogel, Möller, Kotte.
Schiedsrichter: Fischer, Bad Rothenfelde.

S.C. Epe-Malgarten II - S.C. Ochtrup I + IV komb. 2:8 Freundspiel.

Gegen die durch Spieler der 1. Mannschaft verstärkten Gäste aus Ochtrup hatte unsere zweite einen schweren Stand und verlor mit 8:2 etwas zu hoch. Die Gegentore erzielten Stegütat + Sadzio. Es Spielten:

Dinter.

Warmer. Steinke.
Steinmeyer II, Reiter, Krebs.
Stegütat, Rollmann, Klink I, Sadzio, Spielvogel II.
Schiedsrichter: Klink, Epe-Malgarten.

A. Jugend: F.C. Bramsche - S.C. Epe-Malgarten 7:0

In Bramsche mußte unsere Jugend eine mit 7:0 eine zu hoch ausgefallene Niederlage einstecken. Es spielten:

Krause.

Hellwich. Stölting.
Grünebaum, Warmer, Stölting.
Weitemeyer, Knight, Walter, Paul, Stölting.

Rückrunde der Aufstiegsspiele am 31.5.59

S.C. Epe-Malgarten I - V.F.L. Osnabrück I 4:1 (1:0)

Unsere Elf zeigte gegen den Tabellenführer eine sehr gute Leistung und Siegte verdient mit 4:1 Toren. In der 15. Minute besorgte Möller die 1:0 Führung, mit diesem Ergebniss ging es in die Pause. Doch nach dem Seitenwechsel wurden die Gäste glatt ausgespielt, als dann Johannes IV, Neumann IV, und Möller das 2-3-u. 4:0 erzielten war der Sieg gesichert. In der 85 Minute kam der V.F.L. zum Ehrentor. Die Mannschaft:

Müller.

Wobker. Grünebaum.
Spielvogel. Tschöke II Korte.
Johannes IV. Johannes I. Neumann IV. Möller. Holte.
Schiedsrichter: Lemme. Wellingholzhausen. Kr. Melle.

Freundschaftsspiele:

S.C. Epe-Malgarten IV - Concordia Belm-Powe IV 4:1

Auch unsere Reserve zeigte sich gegen die Gäste klar überlegen, und Siegte durch Tore von Sadzio 3 u. Merkert 1 auch in dieser höhe verdient.

Dinter.

Warmer. Steinke.
Steinmeyer II. Reiter. Steinmeyer IV
Stepütat. Krebs. Sadzio. Spielvogel IV. Merkert.

A. Jugend: S.C. Epe-Malgarten - S.C. Achmer 3:1

Unsere Jugend kam durch Tore alle 3 Walter zum sicheren 3:1 Sieg der durch die bessere Gesammtleistung in Ordnung geht.

Krause.

Stelbrink. Stölting.
Knüpt. Warmer. Stölting.
Weitemeyer. Paul. Walter. Grünebaum Voss.

S.V. Haar - Osterkappeln 1:3 | am 7.6. S.V. Haar - V.F.L. 1:2
Osterkappeln - V.F.R. Voxtrup 1:0.

Aufstiegsspiel Bezirksklasse am 14. 6. 59

S.V. Laar I - S.C. Epe. Malgarten I 3:8

In Laar kam unsere Elf durch Tore von Johannes IV 3, Kotte 2, Möller, Spielvogel und Neumann I je eins zum erwarteten der auch in dieser höhe mit 8:3 Toren voll verdient ist. Dabei sah es anfangs nicht nach einem hohen Sieg aus, denn die Platzelf ging mit 1:0 in Führung. Aber als unser Sturm sich mit den kleinen Platzverhältnissen zurechtgefunden hatte, war der Torhunger nicht mehr zu stillen und bei etwas Glück hätten leicht mehr Tore fallen können.

Müller.

Wobker.
Neumann I, Tschöke II, Grünebaum, Kotte,
Johannes IV, Johannes I, Spielvogel, Möller, Kotte.
Schiedsrichter: Fischer, Bad Rothenfelde.

S.C. Epe. Malgarten II - S.C. Ochmer I + IV komb. 2:8 Freundsp.

Gegen die durch Spieler der 1. Mannschaft verstärkten Gäste aus Ochmer hatte unsere zweite einen schweren Stand und verlor mit 8:2 etwas zu hoch. Die Gegentore erzielten Stapütat + Sadzio. Es Spielten:

Dinter.

Warmer, Steinke,
Steinmeyer II, Reiter, Krebs,
Stapütat, Rollmann, Klink I, Sadzio, Spielvogel II.
Schiedsrichter: Klink, Epe-Malgarten.

A. Jugend: F.C. Bramsche - S.C. Epe. Malgarten 7:0

In Bramsche mußte unsere Jugend eine mit 7:0 eine zu hoch ausgefallene Niederlage einstecken. Es spielten:

Krause.

Hellwich, Stölting,
Grünebaum, Warmer, Stölting,
Weitemeyer, Knicht, Walter, Paul, Stölting.

Aufstiegsspiel zur Bezirksklasse am 21.6.59

S.C. Epe-Malgarten I - V.F.R. Voxtrup I 3:1 (0:1)

Voll auf ihre Kosten kamen die Zuschauer beim Spiel gegen den Rivalen Voxtrup der mit 3:1 Toren bezwungen wurde. In der ersten Spielhälfte war ausgeglichen, die Gäste führten sogar in der Pause mit 1:0. Nach dem Wechsel war dann unsere Elf überlegen und kam durch Möller in der 62+74. Minute zur 2:1 Führung. Aber die Gäste versuchten immer wieder eine wende herbeizuführen aber TW. Mülle konnte alle Scharfschüsse zu nichte machen. Beinahe hielt der Gästehüter alle noch so gutgemeinten Schüsse. aber als Johannes I in der 80. Minute das 3:1 erzielte waren wieder zwei wichtige Punkte für den Aufstieg sichergestellt. Es Spielten:

Müller.

Wobker. Grünebaum,
Neumann I. Neumann II. Korte.
Johannes II. Johannes I Spielvogel. Möller. Kolte.
Schiedsrichter. Ahmeyer. Melle.

Freundschaftsspiel

S.C. Epe-Malgarten II - V.F.R. Voxtrup II 1:3

Genau wie im Hinnspiel mußte unsere zweite auch im Rückspiel eine Niederlage einstecken, dabei war unsere Elf während des ganzen Spiels gleichwertig. das gegentor erzielte Klinke.

Dinter.

Wamer, Steinke.
Steinmeyer I. Steinmeyer II. Stölting.
Stepütat. Rollmann, Krebs. Klinke I. Sadzio.

Schiedsrichter: Rahmeyer, Voxtrup.

Letztes Aufstiegsspiel zur Bezirksklasse
28. 6. 1959.

O.F.V. Osterkappeln I - S.C. Epe-Malgarten I 1:3 (0:0)

Nur eine Halbzeit lang vermochte die Platzelf mitzuhalten, doch vergaben die Stürmer auf beiden seiten in aussichtsreichen positionen so ging es mit 0:0 in die Pause. Nach dem Wechsel wurde unsere Elf klar überlegen und Möller schafte in der 58 u. 71. Minute die 1 u 2:0 Führung. Die Plätzelf brachte von nun an eine unerlaubte härte ins spiel, so daß mehrere unserer Spieler verletzt wurden. Aber als Neumann II 10 Minuten vor schluß das 3:0 erzielte war der Sieg sicher. Die Platzelf kam in den schlußminuten noch zum Ehrentreffer. Es Spielten

Müller.

Wobker. Grünebaum.
Neumann I. Tschöke II. Korte.
Johannes II. Johannes I. Neumann II. Möller. Spielvogel I

Schiedsrichter: A. Ahmeyer, V.S.K. Osnabrück.

Freundschaftsspiel.

A. Jug. S.V. Hesepe-Sögeln - Epe-Malgarten 3:2

In Hesepe gingen die Hausherren mit 3:0 in Führung ehe unsere Jugend auf 2:3 verkürzen konnte. Ein Unentschieden wäre nach dem Spielverlauf reeller gewesen. Aber Tore zählen nun mal.

Krause.

Stölting. Stölting.
Grünebaum. Hellmich. Stölting.
Weitemeyer. Knüht. Walter. Paul. Peter.

Schiedsrichter: Klink. Epe-Malgarten.

Nach dem Spiel in Osterkappeln ist nunmehr das Spieljahr 1958-59 beendet unsere 4. Herren hat nun die Leistung vollbracht von der untersten Kreisklasse in die Kreisliga und Bezirksklasse nacheinander aufzusteigen.

Unsere 1. Hat hinter dem V.F.L. Osnabrück II und vor Osterkappeln, Voxtrup und Haer den zweiten Platz der Aufstiegsrunde erreicht.

Die Abschlußtabelle.

V.F.L. Osnabrück II.	8	6	0	2	23:11	12:4
S.C. Epe-Malgarten I.	8	6	0	2	21:15	12:4
O.F.V. Osterkappeln I	8	4	0	4	18:18	8:8
V.F.R. Voxtrup I	8	4	0	4	20:20	8:8
S.V. Haer I.	8	0	0	8	12:36	0:16



Das Bild links zeigt unsere 1. Mannschaft die in Osterkappeln den Aufstieg zur Bezirksklasse erkämpfte und auch die Kreismeisterschaft 1959 errang.

1. R. v. 4. n. R. R. Verteidiger: Wobker, TW. Müller, LV. Grünebaum.
2. R. v. 4. nach R. RL. Neumann I, ML. Tschöke II, LL. Korte (Mannschaftsführer)
Hintere Reihe v. 4 nach R. 2. V. Staarmann, Spielobmann Komm, RA. Johannes II, HR. Johannes I, MST. Neumann II, HL. Möller, LA. Spielvogel, und die Verletzten Spieler Kotte u. Klink I die ebenfalls bei den Kreisliga und Aufstiegsspielen zur Bezirksklasse eingesetzt wurden.

Dieses Bild zeigt unsere zweite die in den Spielen der 1. Kreisklasse Süd gespielt hat, und zeigt folgende Spieler



von links nach rechts
Betreuer u. Geschäftsführer E. Kampmeyer. LV. Steinke, TW. Dinter, H.R. Tschöke, RV. Wanner, ML. Reiter, MST. Klink II, RL. Steuk, LL. Steinmeyer II, RA. Krebs, LA. Rollmann, HL. Spielvogel II, Es fehlen Sadzio u. Steinmeyer I.



Da Linke Bild zeigt unsere A. Jugend von links n. Rechts.
Steuk, Heinz Stölting, Övermann, Hellmich, Weitemeyer, Dieter Stölting, Betreuer Willi Knuht.
Kniend: Krause, Grünebaum, Walter, Helmut Stölting, Voss.

Die Tabellen der Kreisliga, Kreiskasse Süd und A. Jugend nach Ende der Serie 1958-59.

Kreisliga:	Sp.	g.	u.	v.	Tor	Punkte	Verw.	Feldverw.	Gehl. Pässe	Eingest. Spieler
S.C. Epe-Malgarten	24	20	-	4	86:37	40:8	2	2	-	20
Spv. Fürstenau	24	17	2	5	96:40	36:12	6	1	1	16
Eintr. Neuenkirchen	24	15	4	6	72:54	32:16	7	1	4	21
S.V. Alfhausen	24	14	2	8	76:55	30:18	6	2	5	19
TuS. Engter	24	9	7	8	57:58	25:23	9	1	-	21
B.W. Merzen	24	11	2	11	68:71	24:24	5	—	1	18
TuS. Berge	24	10	4	10	49:63	24:24	7	-	4	24
B.S. Vörden	24	10	1	13	53:59	21:27	10	2	6	21
TuS. Bersenbrück	24	8	5	11	48:56	21:27	8	2	-	22
Amitt. Ankum	24	9	2	13	41:64	20:28	14	-	8	26
F.C. Renslage	24	8	-	16	47:74	16:32	6	2	2	25
S.V. Nortrup	24	5	3	16	35:58	13:35	6	3	4	25
S.C. Rieste II	24	5	-	19	37:75	10:38	3	3	14	29

Kreisklasse Süd:	Sp.	g.	u.	v.	Tore	Punkte	Verw.	Feldverw.	Gehl. Pässe	Spieler Eingestellt
T.S.V. Ueffeln I	22	19	2	1	110:32	40:4	4	2	1	18
F.C. Kalkriese I	22	16	2	4	75:26	34:10	2	2	4	16
S.C. Achmer I	22	14	3	5	86:34	31:13	2	2	1	20
F.C. Bramsche III	22	13	1	8	64:52	27:17	4	-	11	38
S.V. Alfhausen II	22	11	2	9	84:57	24:20	8	2	21	25
F.C. Bramsche II	22	10	2	10	64:44	22:22	5	4	17	34
TuS. Engter II	22	6	4	12	46:76	16:28	1	4	-	31
B.S. Vörden II	22	7	2	13	43:77	16:28	6	2	4	23
S.C. Epe-Malg. II	22	7	1	14	57:75	15:29	2	3	4	26
S.V. Hesepe-Sög. II	22	6	3	13	36:73	15:29	2	5	11	36
S.C. Achmer II	22	6	3	13	36:66	15:29	2	3	5	29
T.S.V. Ueffeln II	22	3	1	18	27:116	7:37	-	2	37	35

Ausgetragene Spiele im Spieljahr 1958-59

1. Mannschaft:	Sp.	S.	U.	V.	T.	P.
Punktspiele:	24	20	-	4	86:37	40:8
Freundschaftsspiele:	9	5	1	3	23:15	11:7
Aufstiegsspiele:	8	6	0	2	27:15	12:4
Spiel um die Kreisklasse 1 Meisterschaft 31.X.58	1	1	-	-	6:1	2:0
zusammen	42	32	1	9	142:77	65:19

2. Mannschaft						
Punktspiele:	22	7	1	14	57:75	15:29
Freundschaftssp:	8	3	1	4	13:18	7:9
zusammen	30	10	2	18	70:93	22:38

A. Jugend:						
Punktspiele:	18	3	3	12	26:76	9:27
Freundschaft:	10	2	1	7	9:36	5:15
zusammen	28	5	4	19	35:112	14:42

Unsere 4. Mannschaft konnte im letzten Jahr die Kreisligameisterschaft und den Aufstieg in die Bezirksklasse erringen. Ebenfalls würde am 31.X. der Kreisklassenmeistertitel im Spieljahr 57-58 errungen.

Während die IV Mannschaft im letzten Spieljahr nicht so gut abschneiden konnte, vorjahr 6. Platz jetzt 3 Plätze schlechter.

Unsere A. Jugend scheint im letzten Jahr ganz aus dem Tritt gekommen zu sein, und konnte von 18 Punktspielen nur 3 gewinnen. Eine Tabelle über die A. Jugend wird nicht veröffentlicht. Wir wollen aber hoffen das auch unsere Jugend sich im Kommenden Spieljahr wieder verbessert.

Pokalturnier S.C. Epe-Malgarten am 2.8.59

Die Pokalkämpfe nahmen bei gutem Fußballwetter einen spannenden Verlauf. Die Spiele im einzelnen

Gruppe A		Gruppe B.	
Tus. Bugten -	S.C. Rieste II 0:0	F.C. Kalkriese -	B. Vörden 0:1
" " -	S.C. Hesmer 0:0	" " -	Epe-Malg. II 1:0
S.C. Hesmer -	S.C. Rieste 2:0	Vörden -	" " 4:0

Gruppensieger: S.C. Hesmer Gruppensieger: B.S. Vörden

Pokalendspiel

B.S. Vörden I - S.C. Hesmer I 4:1

Im Endspiel zeigte der Kreisligist B.S. Vörden die besseren Leistungen und wurde durch einen 4:1 Sieg Pokalsieger. Unsere 2. Mannschaft hatte folgend Spieler aufgestellt: Dinter, Warmer, Steinke, Krebs, Reiter, Steinmeyer, Stegmann, Tschöke, Sadrio, Spielvogel II, Rollmann.

Werbespiel

S.C. Epe-Malgarten I - S.C. Rieste I 5:1

Mit Spannung wurde das Zusammentreffen der beiden Bezirksligisten erwartet. In den ersten zwanzig Minuten sah es nicht nach einem Sieg unserer Elf aus. Die Gäste hatten etwas mehr vom Spiel, fielen aber ihrem eigenen Tempo zum Opfer. Rieste konnte zwar mit 1:0 in Führung gehen aber Johannes glich aus, als dann noch Möller auf 2 + 3:1 erhöhte bedeutete es schon den Sieg, das unsere Elf nun immer besser spielte ist verständlich. Die Gästeelf konnte nicht verhindern das Neumann II u. Spielvogel I auf 4 + 5:1 erhöhten.

Ickert.

Wobker.
Klink.
Korte. Johannes I.

Tschöke II
Neumann II. Möller. Spielvogel I.

Grünebaum.
Neumann I

Schiedsrichter: Rehling, Vörden. Dübil, Badbergen.

Pokalturnier TuS. Engter 8.8.59

Beim Turnier am Sonnabend gab es folgende Ergebnisse

S.C. Epe-Malgarten II - S.V. Schinkel 04 IV 0:2

F.C.R. Bramsche II - TuS. Engter II 3:1

Pokalendspiel: Bramsche II - Schinkel 04 IV durch 11 Meterschießen Schinkel 1. Sieger

Unsere 2. Mannschaft zeigte ein recht gutes Spiel mußte sich aber mit 2:0 geschlagen geben. Es Spielten

Ickert

Warmer. Heinke.

Steinmeyer I. Reiter. Steinmeyer IV

Stepütat. Krebs. Müller. Spielvogel II Sadzio.

Pokalturnier TuS Engter 9.8.59

Beim Turnier der 1. Mannschaften gab es folgende Ergebnisse

Gruppe A. Epe-Malgarten - Lechtingen 2:0 Spielvogel I

Epe-Malgarten - Bühren 4:1 Möller.

Lechtingen - Bühren 2:0

Gruppe B. Kalkriese - Achmer 0:0

Kalkriese - Wallenhorst 0:1

Achmer - Wallenhorst 0:0

Pokalendspiel: Epe-Malgarten - Wallenhorst 3:1 (2:0)

Im Endspiel siegte dann unsere Elf durch Tore von Möller mit 3:1 und war damit Pokalsieger beim Engter Pokalturnier. Die Mannschaft:

Müller.

Wobker. Grünebaum.

Klink. Tschöke II Neumann I.

Tschöke I. Johannes I. Neumann II. Möller. Spielvogel I.

Im 1. Spiel für Tschöke I. Steinmeyer IV.

TuS. Engter I - V.F.B. Schinkel I 1:5 (1:2)

Schiedsrichter: Rehling, Vörden - Dubil, Badbergen.

Freundschaftsspiel am 16.8.1959

S.C. Spr. Margarten I. - F.C. Friesische-Wehde 6:4

Am Sonntag 16.8.59 hatte unser Verein einen Ausflug unternommen der bis nach Wilhelmshaven führte auf der Rückfahrt wurde in Zetel i.O. halt gemacht, und unsere I. Mannschaft trug gegen den Tabellenzweiten der Bezirksklasse Oldenburg Nord ein Freundschafts-spiel aus und gewannen mit 6:4 Halbzeit 5:1 Toren. Unsere Mannschaft zeigte in der ersten hälfte das bessere Spiel und kam durch Möller zur 1:0 Führung, Spielvogel erhöhte auf 2+3:0 ehe die Platz-elf zum einzigen Treffer kam. Möller konnte dann noch vor der Pause zum 4+5:1 einsenden. Nach dem Wechsel verringerte unsere Elf das Tempo aber es reichte doch noch zum 6:1 durch Möller. Daraufhin verdoppelte die Platzelf ihr Tempo und kam auf 4:6 heran. Es spielten:

Ickert.

Korte. Grünebaum.

Tschöke I. Klimk. Neumann I.

Müller. Spielvogel II. Neumann II. Möller. Spielvogel I.

Freundschaftsspiele am 23. 8. 1959

B.S. Vörden II - S.C. Epe-Malgarten II 3:0

In Vörden hatte sich unsere zweite durch drei Spieler der 1. Mannschaft verstärkt, und kam durch Möller der alle 6 Tore erzielte davon 2 11 Meter zum 6:3 Erfolg. In der ersten Spielhälte hatte die Platzelf leichte vorteile, konnte aber in der zweiten Spielhälfte nicht mehr mithalten.

Ickert,

Blumenthal, Steinke,
Klink, Steinmeyer II, Neumann I,
Steputat, Krebs, ~~Sadzio~~ Tschöke I, Möller, Wanner.
Schiedsrichter:

A. Jugend: B.S. Vörden - S.C. Epe-Malgarten 9:0

Unsere Jugend hatte nur 9 Spieler zur stelle und stand somit gegen die starke Platzelf auf verlorenem Posten. Der Sieg mit 9:0 für die Gastgeber ist dennoch etwas zu hoch ausgefallen. Unsere Jugend wird sich in den kommenden Punktspielen anstrengen müssen wenn sie einen guten Mittelplatz erringen will.

Weitemeyer.

Hellmich, Stölting.
Grünebaum, Wanner, Knuht.
Aberle, Paul, Knuht.

Punktspiele am 30.8.1959

S.C. Epe-Malgarten I - S.V. Rasensport (Osnb.) I 1:1

Wenn im ersten Bezirksligaspiel auch kein ganzer Erfolg erzielt wurde, so darf man mit dem Teilerfolg gegen die erfahrenen „Rasensportler" als ein gutes Beginnen werten. In der ersten Spielhälfte zeigten beide Mannschaften gute Leistungen, mit 0:0 ging es in die Pause. In der 60. Minute gelang durch Hammermeister die 1:0 Führung. Die Gäste glaubten nun mit allen mitteln den Ausgleich erzielen zu müssen, und fanden mit ihrem sehr unfairen Spiel in dem Osnabrücker Schiedsrichter einen guten Helfer der fast alles durchgehen ließ. In der 81. Minute kamen die Gäste zum Ausgleich.

Müller.

Wobker. Grünebaum.
Kliuka. Tschöke II. Neumann I.
Neumann II, Johannes I, Spielvogel I, Möller, Hammermeister

Schiedsrichter: Becker: Eintracht, Osnabrück.

S.C. Achmer I - S.C. Epe-Malgarten II 2:1

In Achmer stand die Partie bis zur Pause noch 0:0. Unsere Mannschaft zeigte ein gutes Spiel und kam durch Stepitat zur 1:0 Führung. Aber die Platzelf konnte doch noch glücklich mit 2:1 gewinnen.

Ickert.

Blumenthal. Steinke.
Tschöke I. Reiter. Steinmeyer II.
Stepitat, Rollmann, Sadzio, Spielvogel II.

A. Jugend: Achmer - Epe-Malgarten 5:1

Unsere Jugend hatte in Achmer nur 8 Spieler zur Stelle und kam mit 5:1 noch glimpflich davon. Es spielten:

Weitemeyer.

Hellwich. Knight.
Hölting. Hölting. das Gegentor
Barkau, Warmer. Paul. erzielte Warmer.

Punktspiele am 6.9.1959

Spielverein 16 Osnabrück I - S.C. Bpe-Malgarten I 4:7

Unsere Mannschaft sorgte an der Blumenhalle in Osnabrück für die Überraschung des Tages. Mit sieben Toren, davon 6 durch Möller, und Neumann IV eins müßte die Platzelf sieben Treffer einstecken. In der ersten Halbzeit gab es einen spannenden Kampf. Beide Mannschaften waren gleichstark und mit 4:4 ging es in die Pause. In der zweiten Spielhälfte war unsere Elf noch besser und die Platzelf mußte noch drei weitere Tore einstecken. Es Spielten:

Müller.

Wobker. Grünebaum.
Klink. Tschöke I. Neumann I

Neumann IV, Johannes I, Spielvogel I, Möller, Hammermeister.

Schiedsrichter: Ammer: T.S.V. Osnabrück.

S.C. Bpe-Malgarten II - F.C. Kalkriese I 1:6

Gegen Kalkriese hatte unsere zweite einen sehr guten start und konnten durch Sadzio 1:0 in Führung gehen. Aber die Gäste die nun eine härtere Spielweise einschlugen kamen bis zur Pause zur 2:1 Führung. In der zweiten Spielhälfte erzielten die Gäste noch vier weitere Tore. Die Mannschaft:

Blumenthal.

Steinmeyer IV. Steinke.
Reiter. Korte. Tschöke I.

Stapitat, Krebs, Sadzio, Rollmann, Spielvogel II.

A.Jugend: Bpe-Malgarten - F.C. Kalkriese 4:2

Im zweiten Punktspiel kam die Jugend durch Tore von drei Warmer und eins Aberle zum verdienten 4:2 Erfolg über die Gäste aus Kalkriese.

Weitemeyer.

Hellwich. Hölting.
Grünebaum. Hölting. Knight.
Barkau, Aberle, Warmer, Paul, Hölting

Punktspiele am 13.9.1959

S.C. Epe-Malgarten I - S.C. Riesta I 0:2

Nach dem Spiel am letzten Sonntag konnte unsere Elf heute im Spiel gegen den Nachbarrivalen Riesta nicht überzeugen. Nur in den ersten 20 Minuten waren wir überlegen kamen aber nicht zu zählbaren Erfolgen. In der 24. Minute gelang den Gästen die 1:0 Führung und so blieb es auch bis zur Pause. Nach dem Wechsel hatte Möller durch 11 Meter die Chance auszugleichen, aber Torwart Fox konnte abwehren. Als dann in der 44. Minute das 2:0 fiel hatten die Gäste das Spiel gewonnen. Müller.

Wobker.
Klinke. Tschöke II Grünebaum. Neumann I
Neumann II Johannes I. Spielvogel. Möller. Hammermeister.

Schiedsrichter: Altermann: Ersburg.

T.S.V. Uelsen I - S.C. Epe-Malgarten II 10:0

In Uelsen hatte unsere zweite die nur 10 Spieler zur Stelle hatte nicht viel zu bestellen und verlor recht hoch mit 10:0 Toren, dabei fielen in jeder Spielhälfte 5 Treffer: Es Spielten

Ickert.

Blumenthal. Steinke.
Steinmeyer I, Krebs. Steinmeyer II
Hespital. Tschöke I, Johannes II, Sadzio.

A. Jugend: Epe-Malgarten - S.C. Riesta 0:5

Gegen die Jugendgäste aus Riesta hatten unsere Jungen einen schweren Stand und verloren mit 5:0 etwas zu hoch. Bei etwas besserem Zu und Abspiel könnte unsere Elf auch Erfolge erzielen.

Weitemeyer.

Grünebaum. Stölting.
Knüpt. Stölting. Peter.
Barkau. Aberle. Hellwich. Paul. Stölting.

Punktspiel am 20.9.1959

V.F.L. Osnabrück II - S.C. Spe. Malgarten I 7:0 (4:0)

Gegen die verstärkte Elf der V.F.L. Reserve konnte unsere Mannschaft an der Bremer Brücke nichts ausrichten. Mit Gleixner, Wöbker, Kühn, Herlitzius, Busch und Gerdes hatten die Platzherren eine sehr starke Elf aufgeboten. Zur Pause stand die Partie schon 4:0 und in der zweiten Halbzeit kam die Platzelf zu drei weiteren Toren und zum 7:0. Unsere Mannschaft spielte zu drucklos und hatte in der Abwehr einige Schwächen wobei Torwart Ickert keine schuld trifft. Es Spielten:

Ickert.

Wobker, Grünebaum,
Kühn, Tschöke II, Neumann I
Neumann II, Spielvogel, Kolle, Möller, Hammermeister.

Schiedsrichter: Heinmöller, Holzhausen

Tabelle der Bezirksklasse 21.9.59

Vikt: Gesmold	4	4	0	0	6 : 3	8 : 0
T.V. Bohmte	5	3	2	0	10 : 5	8 : 2
Eintr: Rülle	4	3	0	0	8 : 5	6 : 2
B.S.V. Holzhausen	4	2	2	0	6 : 4	6 : 2
V.F.L. Kl. Oesede	4	2	1	1	15 : 2	5 : 3
V.F.L. Osnabrück II	5	2	1	2	11 : 7	5 : 5
S.V. Rasensport	4	1	2	1	6 : 6	4 : 4
S.V. Hellern	4	2	0	2	9 : 15	4 : 4
S.V. Hesepe-Sög.	4	1	1	2	8 : 9	3 : 5
S.V. Ballsport	4	1	1	2	6 : 7	3 : 5
S.C. Spe. Malg.	4	1	1	2	8 : 14	3 : 5
Spielverein 16	5	1	1	3	14 : 16	3 : 7
V.F.B. Schinkel	4	1	0	3	9 : 8	2 : 6
T.S.V. Osnabrück	4	1	0	3	4 : 6	2 : 6
S.C. Rieste	5	1	0	4	2 : 6	2 : 8

Punktspiel am 27. 9. 1959

S.C. Epe-Malgarten I - S.V. Ballsport-Eversburg I 3:3

Gegen die Gäste aus Eversburg hatte unsere Abwehr einen sehr schweren stand, es kommt noch hinzu das unsere Hintermannschaft sträflich offen spielte und den Gästestürmern beim Toreschießen gute Vorarbeit leistete. Im Sturm muß unsere Elf ihr Spiel von Möller lösen wenn die Stürmer weiterhin zur Erfolgen kommen wollen. In der 10. Minute kamen die gäste zur 1:0 Führung. Tschöke ließ in der 15. Minute den Ausgleich folgen und erzielte in der 22. Minute die 2:1 Führung. Aber bis zur Pause schafften die gäste die 3:2 Führung. Nach dem Wechsel verteilter Spiel aber Tschöke der als Stürmer eine gute Partie lieferte, erzielte in der 82. Minute den Ausgleich. Es Spielten:

Ickert.

Wobker. Grünebaum.
~~Steinmeyer II~~ ~~Spielvogel~~. Klink. Neumann II.
Spielvogel ~~Johannes II~~. Möller. Kotte. Tschöke II. Hammermeister.

Schiedsrichter: Meyer. V.F.R. Quakenbrück.

Punktspiel am 4. 10. 1959

A.Jugend: S.V. Hilgenriesen - S.C. Epe-Malgarten. 6:2

In Hilgenriesen hatte unsere Jugend nur 10 Spieler zur stelle und verlor mit 6:2 zu hoch. Zeigte aber trotz allem ein sehr gutes Spiel. Es spielten.

Weitemeyer.

Hellmich. Grünebaum.
Knipt. Stölting.
Peter. Eberle. Warner. Paul. Stölting.

Die Gegentore erzielten je eins Hellmich u. Paul.

Punktspiele am 4.10.1959

T.S.V. Osnabrück I - S.C. Spe.-Malgarten I 1:0

Unsere Mannschaft lieferte der Platzelf eine durchaus ebenbürtige Partie. Die Osnabrücker waren keinesfalls besser, sondern hatten mit ihren Aktionen insofern Glück, das ihr Siegtreffer in einer Spielphase fiel, in der unsere Elf klar überlegen und einem Treffer näher waren als die Gastgeber. Auch hatte die Platzelf in ihrem Torwart den besten Spieler der alle Torschüsse unserer Stürmer zunichte machte. Der Treffer der Platzelf fiel in der 82. Minute.

Ickert.

Wobker. Grünebaum.

Spielvogel I. Klink. Neumann II.

Johannes II. Möller. Kolle. Tschöke II. Hammermeister.

Schiedsrichter: Faste. Georgsmarienhütte.

S.C. Spe.-Malgarten II - S.C. Hchmer II 3:2

In diesem Spiel standen sich zwei ebenbürtige Mannschaften gegenüber. Unsere Elf hatte wohl etwas mehr Glück im Kam zum 3:2 Erfolg der auf grund der gezeigten Leistung verdint ist. Die Tore erzielten Krebs 2, Rollmann 1. Die Mannschaft.

Müller.

Wamen. Heinke

Reiter. Korte. Heinmeyer I

Lepitat. Tschöke I. Krebs. Heinmeyer I. Rollmann.

Punktspiele am 11. 10. 1959

S.C. Epe-Malgarten I - S.V. Hesepe-Sögeln I 2:1

Auf grund der besseren ersten Halbzeit kam unsere Mannschaft durch zwei Tore von Hammermeister zur 2:0 Pausenführung. Nach dem Wechsel ließ das Tempo etwas nach aber unsere Mannschaft machte alle versuche der Gäste zum Erfolg zu kommen zu nichte, erst 13 Minuten vor Spielende gelang den Gästen der einzige Gegentreffer. Der Sieg unserer Elf ist voll verdient: Eckert

Wobker. Grünebaum.
Klink. Tschöke II. Neumann I.
Kotte, Neumann II, Hammermeister, Möller, Spielvogel.
Schiedsrichter: Meyer, V.F.R. Amakenbrück.

S.V. Altharen II - S.C. Epe-Malgarten II 2:6

Durch Tore von Rollmann 2, Spielvogel II, Tschöke I, Reiter, Sadzio je eins kam unsere zweite Mannschaft zum verdienten 6:2 Erfolg. Müller.

Warmer. Steinke.
Steinmeyer I. Korte. Reiter.
Rollmann, Tschöke I Krebs, Spielvogel II Sadzio.

H. Jugend: Epe-Malgarten - S.V. Hesepe-Sögeln 2:2

Gegen Die Gäste aus Hesepe kam unsere Jugend durch Tore von Paul und Warmer zu einem gerechten 2:2 Unentschieden. Bei etwas mehr Glück konnte dieses Spie gewonnen werden.

Weitemeyer.

Hellwich. Grünebaum.
Stölting. Stölting. Stölting.
Knipf, Aberle. Warmer. Paul. Peter.

Punktspiele am 18. 10. 59

Viktoria Gesmold I - S.C. Epe-Malgarten I 3:0

Unsere Mannschaft konnte in Gesmold nicht überzeugen. Das Spiel litt unter dem starken Wind was aber keine entschuldigung sein soll. Hinzu kommt das in der 52 Minute ein 8Elfmeter verschossen würde. Der Sieg der Platzelf geht in Ordnung fiel aber etwas zu hoch aus. Möller würde in der 89 Minute wegen Wiederrede gegen den Schiedsrichter vom Platz gestellt. Es spielten:

Tokert.

Wobker. Grünebaum II

Korte. Klink. Neumann I

Kotte. Neumann II. Hammermeister. Möller. Spielvogel.

Schiedsrichter: Wöbker. V.F.L. Osnabrück.

S.C. Epe-Malgarten II - Tus. Engter II 4:1

Die zweite Mannschaft kam durch Tore von Tschöke I 2. Spielvogel II 2 zum verdienten 4:1 Erfolg. Erst kurz vor Spielende kamen die Gäste zum Ehrentor.

Müller.

Warmer. Steinke.

Weismann. Krebs. Reiter.

Overmann. Rollmann. Tschöke I, Spielvogel II, Grünebaum I.

A. Jugend: S.C. Epe-Malgarten - Tus. Engter 0:1

Das Spiel gegen die Gäste aus Engter ging mit 1:0 knapp verloren. Wenn die Stürmerreihe etwas entschossener im schießen gewesen wäre konnten auch Tore fallen.

Weitemeyer.

Stölting. Grünebaum.

Knight. Stölting. Stölting.

Barkau. Schleuse. Warmer. Peter. Paul.

Punktspiele am 25. 10. 1959

S.C. Spe. Malgarten I - Eintracht Rülle I 0:3

Auf eigenem Platz mußte unsere Elf eine 3:0 Niederlage einstecken, da die Gäste aus Rülle durchweg schneller am Ball waren und auch das direckte abspiel vorzogen und dadurch immer gefährlicher waren. Dagegen ist das Spiel unserer Elf zu umständlich und zu langsam. Wenn hier keine änderung eintritt gehen in zukunft noch mehr spiele verloren.

Ickert.

Wobker.
Korte. Neumann II. Grünebaum. Neumann I.
Kolle, Krebs. Hammermeister, Tschöke II, Spielvogel II
Schiedsrichter: Kolde, Settrup. Kr Bersenbrück.

Tabelle der Bezirksklasse nach 15.11.

Eintr. Rülle	11	9	0	2	24 : 11	18 : 4
Vikt. Gesmold	11	7	3	1	18 : 11	17 : 5
Kloster-Oesede	12	6	5	1	30 : 20	17 : 7
T.V. Bohmte	11	6	3	2	22 : 12	15 : 7
Holzhausen	10	5	3	2	13 : 9	13 : 7
V.F.B. Schinkel	11	5	2	4	23 : 17	12 : 10
Rasensport	11	4	4	3	28 : 21	12 : 10
V.F.L. II	11	4	3	4	21 : 16	11 : 11
T.S.V. Osnabr.	10	3	3	4	28 : 25	9 : 11
S.V. Hellern	11	4	1	6	16 : 19	9 : 13
Hesepe-Sög.	12	4	1	7	21 : 31	9 : 15
Spe-Malg.	11	2	2	7	15 : 30	6 : 16
Ballsport	11	2	2	7	16 : 29	6 : 16
S.C. Rieste	12	1	3	8	10 : 25	5 : 19

Punktspiele am 1. 11. 1959

B.S.V. Holzhausen I - Bpe-Malgarten I 2:0.

Unsere Mannschaft hatte einen verheißungsvollen Start und hatte in den ersten 20 Minuten das Spielgeschehen sicher in der Hand. Aber der Sturm konnt nicht überzeugen und zu Erfolgen kommen. In der 25 Minute kamen die Platzherren zum 1:0 und so ging man in die Pause. Nach dem Wechsel wurde unser Spielniveau schwächer sodaß die Platzelf kurz vor Spielschluß zum 2:0 und zum Sieg kamen.

Ickert.

Spielvogel I. Grünebaum.
Korte. Neumann II. Neumann I.
Kolle, Tschöke I, Wobker, Steinmeyer II, Hammermeister.
Schiedsrichter: Schaber, V.f.B. Schinkel.

S.C. Bpe-Malgarten II - S.V. Hesepe-Sögel II 0:3

Gegen die Gäste aus Hesepe kam unsere Elf nicht recht ins Spiel und verlor mit 3:0 unglücklich und etwas zu hoch. Bei dem ziemlich harten Spiel welches der Schiedsrichter nicht sicher leitete mußte ein Gästespieler vorzeitig den Platz verlassen.

Müller.

Wanner. Steinke.
Heismann. Krebs. Steinmeyer I.
Rollmann, Övermann. Sadzio, Grünebaum I, Spielvogel II.

Punktspiele am 8.11.59

V.F.L. Kloster-Oesede - S.C. Epe-Malgarten 3:2

Als Hammermeister in der 40 Minute einen Elfmeter sicher zum 1:0 verwandelte sah es nach einem Sieg unserer Elf aus, aber in der zweiten Halbzeit kam es anders denn die Gastgeber verdoppelten ihre Anstrengungen und kamen in der 60. 66. u. 80. Minute zur 3:1 Führung. Hammermeister konnte in der 85 Minute noch auf 2:3 verkürzen aber zu weiterem Treffer reichte es nicht mehr. Neumann I. mußte in der 75. Minute wegen Beinverletzung ausscheiden.

Ickert.

Spielvogel I. Grünebaum.
~~(Korte)~~ Klink, Neumann II, Neumann I.
Kolle, Krebs, Hammermeister, Möller, Wobker.
Schiedsrichter: Prinz, Wellingholzhausen.

A. Jugend: F.C.R. Bramsche I A. - Epe-Malgarten. 8:0

Gegen die I. A. Jugend des F.C.R. Bramsche kam unsere Jugend mit einer 8:0 Niederlage sehr arg unter die Räder. Dabei lieferte unsere Mannschaft kein schlechtes spiel, aber es fehlte an das nötige Glück beim Toreschießen.

Weitemeyer

Hellmich. Grünebaum.
Knüpt, Stölting. Stölting.
Schleuse, Barkau, Wanner, Stölting. Aberle.

Punktspiel am 15.11.1959

F.C.R. Bramsche II - S.C. Epe-Malgarten IV 5:3

Durch Tschöke I kam unser zweite 1:0 im Führung und so ging es auch in die Pause nach Wiederbeginn kam die Platzelf zum Ausgleich und zur 4:1 Führung. Durch Sadzio wurde auf 2:4 u. 3:4 verkürzt aber in den Schlußminuten gelang der Platzelf der fünfte Treffer und es stand 5:3. Ein Unentschieden wär gerecht gewesen.

Müller.

Wanner. Steinke.

Kreismann, Krebs, Reiter,

Rollmann, Tschöke I, Övermann, Steinmeyer II. Sadzio.

Unser Jugendspieler Wanner wirkte im Spiel der Kreisauswahl gegen Wittlage mit und konnte das 2:1 Siegtor erzielen.

Tabelle der Kreisklasse Süd.

T.S.V Uelle I	10	8	0	2	45:16	16:4
S.V. Hesepe-Sög. II	10	6	2	2	33:19	14:6
F.C. Bramsche II	8	6	1	1	29:13	13:3
S.C. Riesle II	9	6	1	3	34:19	13:5
S.C. Achmer I	9	5	2	2	23:10	12:6
F.C. Kalkriese I	10	5	2	3	36:16	12:8
S.C. Epe-Malg. IV	8	3	0	5	18:31	6:10
S.V. Alfhausen II	8	2	0	6	20:30	4:12
B.S. Vörden II	8	2	0	6	11:30	4:12
Tus. Engter II	8	1	0	7	17:56	2:14
S.C. Achmer IV	7	0	0	7	6:26	0:14

Punktspiel am 22. 11. 1959

S.C. Epe-Malgarten I - V.F.B. Schinkel I 3:1

Schon in der 1. Spielhälfte zeigte sich unsere Elf überlegen, doch bei vielem Schußpech blieben Erfolge aus. Nach dem Wechsel in der 49. Minute war es Möller der die 1:0 Führung schoß, und ebenfalls Möller 65. Minute 2:0. In der 85. Minute kamen die Gäste zum 1:2 Anschlußtreffer verloren aber in der 86. u. 87. Minute zwei Spieler durch Feldverweis nach groben Fouls. Buchstäblich mit dem Schlußpfiff schaffte wieder Möller das 3:1. Es Spielten:

Ickert.

Spielvogel I. Grünebaum.

Tschöke I. Neumann II. Korte.

Kotte, Krebs, Hammermeister. Möller. Wobker.

Schiedsrichter: Kandt. Fürstenau.

in Freundschaft: Epe-Malgarten IV - V.F.B. Schinkel IV 1:3

Nur einen Gegentor durch Klink konnte unsere zweite gegen die starken Gäste erzielen, die sicher und verdient mit 3:1 gewannen.

Müller.

Steinmeyer I. Steinke.

Heismann. Steinmeyer IV. Dinter.

Rollmann. Klink. Reiter. Övermann. Wanner.

Punktspiel: A. Jug. Epe-Malg. - F.C.R. Bramsche IV a. 1:1

In Bramsche kam unsere Jugend zum gerechten 1:1 unentschieden, bei etwas Glück konnte dieses Spiel gewonnen werden. Das Gegentor erzielte Wanner.

Weitemeyer.

Hellmich. Grünebaum.

Knüpt. Stölting. Stölting.

Barkemi. Aberle. Wanner. Paul. Peter.

Punktspiele am 29. 11. 1959

S.V. Hellern I - S.C. Epe-Malgarten I 0:4

Mit einer prächtigen Leistung warteten unsere Elf in Hellern auf. So blieb denn der Erfolg auch nicht aus und der 4:0 Sieg war in jeder Weise verdient. Die Torfolge 1:0 Hammermeister 33. Minute 2:0 Hammermeister 58. Minute. 3 + 4:0 Möller 60. + 80. Minute. Bei etwas mehr Glück konnte der Sieg leicht höher ausfallen. Die Platzelf hatte zwei Minuten vor Spielende die Chance auf den Ehrentreffer doch wurde der Handelfmeter über das Tor geschossen.

Ickert.

Spielvogel.
Tschöke I. Neumann II. Grünebaum. Neumann I.
Kotte, Korte, Wobker, Möller, Hammermeister.
Schiedsrichter: Petring. V.F.L. Osnabrück.

S.C. Epe-Malgarten II - B.S. Vörden II. 0:0 P.f. Epe-Malg.

Da Vörden in Epe zum Spiel nicht erschien kam unsere IV. Mannschaft ohne Spiel zu den Punkten

Müller.

Wanner. Steinke.
Steinmeyer I. Krebs. Weismann.
Rollmann, Stepitat, Klink, Spielvogel II. Overmann.

A. Jugend: Epe-Malgarten - Vörden 4:2

Durch Tore von Paul und Wanner je 2 Treffer kam unsere Jugend gegen die starken Gäste zum verdienten 4:2 Sieg.

Weitemeyer.

Hellwich. Grünebaum.
Knight, Stölting, Stölting.
Barkau, Paul, Wanner, Stölting. Schleife.

Punktspiel am 6.12.1959

S.C. Riesta IV - S.C. Epe-Malgarten IV 1:1

Trotz Platzvorteil kam Riesta IV über ein 1:1 gegen unsere zweite nicht hinaus und mußte sich mit dem unentschieden zufriedengeben, dabei hätte unsere Elf bei etwas mehr Schußglück gewinnen müssen. Unsere Mannschaft zeichnete sich durch ihren sehr guten Einsatz im letzten Spiel der ersten Serie sehr gut aus. Den Treffer erzielte Rollmann. Es Spielten.

Müller.

Warmer, Steinke.
Krebs, Steinmeyer IV, Weismann.
Rollmann, Stepinat, Klink, Spielvogel III, Steinmeyer I

Die Tabelle der Herbstserie Staffel Süd.

T.S.V. Uelsen	10	8	0	2	46:15	16:4
F.C.R. Bramsche II	10	7	2	1	31:16	16:4
S.C. Achmer	10	6	2	2	33:12	14:6
S.V. Resepe-Sög. II	10	6	2	2	33:19	14:6
S.C. Riesta IV	10	6	2	2	35:20	14:6
F.C. Kalkriese	10	5	2	3	36:16	12:8
S.C. Epe-Malg. IV	10	4	1	5	19:22	9:11
S.V. Hilgenhausen IV	10	2	1	7	25:43	5:15
TuS. Engter IV	10	2	0	8	25:62	4:16
B.S. Börden II	10	2	0	8	12:38	4:16
S.C. Achmer IV	10	0	2	8	12:41	2:18

Punktspiel am 13. 12. 1959

S.C. Epe-Malgarten I - T.V. Bohmte I 3:4

Im letzten Spiel der Herbstserie gab es einem dramatischen Spielverlauf da unsere Mannschaft nach 7 Minuten durch Tore von Neumann I und Möller mit 2:0 in Führung ging. Aber es kam anders in der 10. u. 20. Minute kamen die Gäste zum 2:2 und in der 38. Minute zur 3:2 Führung aber Wobker schaffte kurz vor der Pause das 3:3. Als in den letzten 20 Minuten der zweiten Spielhälfte unsere Elf etwas nachließ kamen die Gäste stark auf und erzielten in der 87. Minute das 4:3 und den Sieg.

Ickert.

Spielvogel, Grünebaum,
Tschöke I, Neumann II, Neumann I,
Holle, Horte, Wobker, Möller, Hammermeister.
Schiedsrichter: Schallenberg. Gaste-Hasbergen

Tabelle Bezirksklasse Herbstserie.

Eintr. Rülle	14	10	0	4	28:16	20:8
T.V. Bohmte	14	8	4	2	29:17	20:8
Vikt. Gesmold	14	8	3	3	22:15	19:9
V.F.L. Kl. Ösede	14	7	5	2	32:24	19:9
B.S.V. Holzhausen	14	6	5	3	26:20	17:11
S.V. Rasensport	14	6	4	4	34:29	16:12
V.F.B. Schinkel	14	6	3	5	31:23	15:13
V.F.L. Osnabrück II	14	5	4	5	26:20	14:14
Spielverein 16	14	5	4	5	35:31	14:14
T.S.V. Osnabrück	14	5	4	5	26:24	14:14
S.G. Epe-Malgarten	14	4	2	8	25:35	10:18
S.V. Ballsport-Ev.	14	3	3	8	20:32	9:19
S.V. Hesepe-Sögeln	14	3	3	8	19:31	9:19
S.V. Hellern	14	4	1	9	22:37	9:19
S.C. Rieste	14	1	3	10	11:32	5:23

Freundschaftsspiel am 26. 12. 1959
2. Weihnachtstag.

F.C.R.09. Bramsche I - S.C. Spe. Malgarten I 4:1

Gegen den Klassenhoheren Gegner zeigte unsere Mannschaft ein sehr gefälliges Spiel, und hatte in der ersten Spielhälfte sogar leichte vorteile die dann auch durch Kotte zur 1:0 Pausenführung führte. Nach dem Wechsel kamen die Platzherren stark auf und kamen auch zur 2:1 Führung. In den letzten 20. Minuten kam unsere Hintermannschaft den Platzherren zu hilfe in dem sie zwei Eigentore erzielten somit kam die Platzelf zum 4:1 Halbzeit 0:1 Erfolg. Es spielten:

Ickert.

Wolker. Grünebaum.
Klink. Neumann II. Neumann I
Tschöke I. Korte. Wanner II. Möller. Kotte.
2. Halbzeit: Steinmeyer II für Klink.

Schiedsrichter: Kühn, B.V. Quakenbrück.

D.F.B. Pokalspiel am 3.1.1960

S.G. Epe-Malgarten II - S.V. Hesepe-Sögeln II 0:1

Im ersten spiel des neuen Jahres gab es zwei verschiedene Halbzeiten. Die Gäste aus Hesepe-Sögeln erspielten sich in den ersten 45 Minuten leichte vorteile, und kamen in der 31. Minute im Anschluß an eine Ecke durch Wemeier zum 1:0. Kurz vor der pause mußte Möller verletzt ausscheiden, auch nach dem Wechsel mußte unsere Elf erst mit zehn Mann weiterspielen aber kam immer besser ins Spiel und als Möller nach 15 Minuten wieder mitwirken konnte mußten die Gäste in den letzten 30 Minuten ihr 1:0 mit allen spielern verteidigen. Aber unsere Stürmer hatten mit ihren Bombenschüssen kein glück, auch wenn es immer wieder zu dramatischen situationen vor dem Gästetor kam, so konnten sie doch ihren 1:0 vorsprung sicher verteidigen. Es spielten: Ickert,

Steinmeyer II, Grünebaum,
Klink, Neumann II, Neumann I,
Tschöke I, Korte, Kotte, Möller, Hammermeister.
Schiedsrichter: Schirmbeck. Küstringen.

A.Jugend: Epe-Malgarten - S.V. Hesepe-Sögeln 0:3

Unsere Jugend kam gegen die Gäste nicht richtig ins Spiel und lag bis zur Pause mit 1:0 im Rückstand mußte aber nach der pause noch zwei weitere Treffer einstecken.

Weitemeyer.

Grünebaum, Stölting.
Knüht. Stellwich. Stölting.
Barkau, Peter. Paul. Kühlmann, Aberle.

Punktspiele am 10. 1. 1960

S.C. Epe-Malgarten I - Viktoria Gesmold I 3:3

Die Gäste gingen gleich in der 5. Minute 1:0 in Führung. Unsere Elf kam zu gefährlichen Gegenangriffen und in der 12. Minute durch Neumann II zum Ausgleich, aber fünf Minuten später hieß es 2:1 für die Gäste. Unsere Elf kam nun besser ins Spiel und erneut konnte Neumann II in der 27. Minute zum 2:2 ausgleichen, und Möller schaffte dann in der 41. Minute die 3:2 Führung so ging es dann in die Pause. Nach dem Wechsel hatten beide Mannschaften gleich viel vom Spiel aber Treffer wurden nicht erzielt. Als niemand mehr an einen Sieg zweifelte kamen die eifrigen Gäste in der letzten Spielminute zum 3:3 Ausgleich. Es Spielten: Müller.

Steinmeyer II, Grünebaum.

Klink. Neumann II, Neumann I.

Tschöke I, Korte, Kotte, Möller. Hammermeister.

Schiedsrichter: Lenz. SN. Lechtingen.

F.C. Kalkriese I - S.C. Epe-Malgarten II 8:0.

Gleich mit 8:0 verlor unsere zweite in Kalkriese das 1. Punktspiel der 2. Serie. Bis zur Pause konnte unsere Elf noch mithalten aber nach dem Wechsel waren die Kalkrieser nicht mehr zu halten und schossen die Tore.

Dinter.

Wanner. Steinke.

Leismann, W. Reiter. Steinmeyer I

Steputat, Övermann. Spielvogel, Steuck. Voss.

A. Jugend: F.C. Kalkriese - S.C. Epe-Malgarten 7:0

Auch unsere Jugend mußte die stärke der Kalkrieser anerkennen und verlor recht hoch mit 7:0 Toren.

Weitemeyer.

Grünebaum. Stölting

Knuht. Stellmich. Stölting.

Aberle. Peter. Paul. Kuhlmann. Steinmeyer. A.

Punktspiele am 24. 1. 1960

S.C. Epe-Malgarten I - Spielverein 16 2:2

Nach sechs Minuten hieß es 1:0 durch Möller, durch diesen Vorsprung kam unsere Mannschaft gleich gut ins Spiel, verstand es aber nicht ihre Chancen zu nützen. Aber die Gäste kämpften tapfer weiter und kamen in der 28. Minute zum Ausgleichstreffer 1:1. und so ging es auch in die Pause. Eine Minute nach Wiederanstoß kamen die Gäste sogar zur 2:1 Führung. Die Gäste hatten nun leichte vorteile, aber unsere Elf ließ nicht entmütigen und kam in der 54. Minute wiederum durch Möller zum 2:2 Ausgleich. Es gab im weiteren Spielverlauf noch einige Chancen auf beiden seiten aber es blieb beim 2:2.

Ickert.

Wobker.
Spielvogel. Klink. Grünebaum. Neumann I
Tschöke I, Korte. Kotte, Möller, Hammermeister.

Schiedsrichter: Kühn, B.V. Quakenbrück.

A. Jug. Epe-Malgarten - F.C.R. Bramsche I H. 0:6

Gegen die Gäste aus Bramsche lag unsere Jugend schon bei Halbzeit mit 0:4 im Rückstand. In der zweiten Spielhälfte kamen die Gäste noch zum 6:0. Unsere Jugend kann in der Augenblicklichen Form kaum zum Sieg kommen, den sie spielt ohne jeden zusammenhalt.

Weitemeyer.

Stölting.
Knüpt. Grünebaum. Kühlmann.
Barkau. Paul. Helmich. Wanner. Eberle.

Stölting.

Punktspiele am 31. 1. 60

S.C. Rieste I - S.C. Epe-Malgarten I 2:1

Nach 15 Spielminuten hieß es 1:0 für die Platzelf. Und schließlich erst in der 42. Minute gelang es Möller einen Strafstoß zum 1:1 Ausgleich zu verwandeln. In der 15. Minute nach dem Wechsel ging die Platzelf durch einen zweifelhaften 11 Meter 2:1 in Führung. und so kam Rieste zum zweiten Sieg der Serie

Ickert.

Wobker. Grünebaum.

Spielvogel I. Klink. Steinmeyer. II

Spielvogel II. Korte. Kotte. Möller. Hammermeister.

Schiedsrichter: Vogelsang, Spielverein 16.

S.C. Epe-Malgarten II - S.V. Alfhausen II 1:2

Knapp mit 2:1 Toren gewann die Alfhauser zweite das Spiel gegen unsere Reserve. In dem gleichwertigen Spiel erzielte Neumann I den Gegentreffer.

Dinter.

Wanner. Steinke.

Leismann. Neumann P. Reiter.

Steputat. Övermann. Tschöke I. Steuck. Rollmann.

A. Jugend: Hesepe-Sögeln - Epe-Malgarten 3:1

Bis zur Halbzeit führte unsere Jugend durch Hellmich mit 1:0. Aber Nach dem dem Wechsel kam die Platzelf zum 3:1 Sieg.

Knuht.

Stölting. Stölting.

Grünebaum Stölting. Kühlmann.

Aberle. Hellmich. Weitemeyer. Paul. Peter.

Punktspiele am 14. 2. 1960

S.V. Ballsport-Eversburg I - S.C. Epe-Malgarten I 5:0

Die schlechten Platzverhältnisse erlaubten kein schönes Spiel, aber die Platzelf verstand es damit fertig zu werden und waren durch ihr direcktes abspiel gefährlicher und kamen in der 8. Minute zum 1:0. Unsere Elf verfiel dagegen in ein klein-klein Spiel und konnte damit bei der Abwehr der Platzelf nicht ankomm und somit auch keinen Treffer anbringen. Wogegen die Stürmer der Platzelf nach dem Wechsel auf 5:0 erhöhten: Es Spielten:

Ickert.

Wobker. Grünebaum.

Korte. Klink. Neumann I.

Johannes. Spielvogel I. Neumann II. Möller. Hammermeister.

Schiedsrichter: Prinz. Wellingholzhausen.

TuS Engter II - S.C. Epe-Malgarten II 8:2

Auch unsere zweite mußte sich mit einer 2:8 Niederlage geschlagen geben. Im Spiel der Herbstserie konnte unser Elf noch einen Sieg erringen. Die Gegentore erzielten Wanner und Steinmeyer II je eins.

Dinter.

Steinmeyer I Steinke.

Weismann. Reiter. Steinmeyer II

Rollmann. Tschöke I. Wanner. Spielvogel. Steuck.

A. Jugend: TuS. Engter - S.C. Epe-Malgarten 6:0

Unsere A. Jugend hatte in Engter nur 9 Spieler zur stelle und verlor mit 6:0 Toren und damit hat sie noch kein Spiel der zweiten Serie gewonnen.

Knuht.

Stölting. Stölting.

Aberle. Stölting.

Weitemeyer. Wanner. Peter. Barkau.

Punktspiele am 21. 2. 1960.

S.C. Epe-Malgarten I - T.S.V. Osnabrück I 1:3

In der 8. Minute stellte Möller die 1:0 Führung her und unsere Elf hatte eine leichte überlegenheit, aber die Gäste steckten nicht auf und kamen in der 28. Minute zum 1:1 und in der 35. Minut sogar zum 2:1. so blieb es dann auch bis zur Pause. Nach dem Wechsel spielte unsere Elf ohne jeden zusammenhalt so daß die Gäste nun klar überlegen wurden und zum 3:1 kamen.

Müller.

Neumann II, Grünebaum.
Korte. Klink. Neumann I.
Johannes. Kotte. Hammermeister. Möller. Spielvogel.
Schiedsrichter. Lenz. Lechtingen.

S.C. Achmer II - S.C. Epe-Malgarten II 2:1

Nur zugenau nahmen die Platzherrn diese Begegnung und kamen auch zum knappen 2:1 Sieg. dabei war unsere Elf ebenbürtig und hätte ein Unentschieden verdient gehabt das Gegentor erzielte Krebs.

Dinter.

Steinmeyer I Steinke.
Leismann. Reiter. Steinmeyer II
Steputat. Tschöke I. Krebs. Rollmann. Wanner.

A. Jugend: S.C. Rieste - S.C. Epe-Malgarten 4:0

Unsere Jugend hatte wiederum nur 9 Spieler auf dem Feld und verlor mit 4:0 Toren.

Knuht.

Stölting. Hellmich.
Peter. Stölting.
Aberle. Wanner. Paul. Weitemeyer.

Punktspiele am 28. 2. 1960

S.V. Rasensport I - S.C. Epe-Malgarten I 2:2

Vielleicht hätte es bei Rasensport zum Sieg gereicht, wenn nicht der Platzverein durch einen umstrittenen Elfmeter zum 2:1 gekommen wäre. Aber unsere Mannschaft zeigte ein gefälliges Spiel und wurde zeitweise überlegen, und hätte bei etwas mehr Glück das Spiel gewinnen können. Aber mit dem 2:2 unentschieden konnten wir auch zufrieden sein die Tore erzielte Möller.

Müller.

Wobker. Grünebaum.

Spielvogel I. Klink. Neumann I.

Johannes, Spielvogel II, Neumann II, Möller, Korte.

Schiedsrichter: Leonard, Belm-Powe.

~~S.V. Hesepe-Sögeln II - S.C. Epe-Malgarten II. 2:1~~

S.C. Epe-Malgarten II - S.C. Rieste II. 2:2

Gegen die Gäste aus Rieste erzielte unsere zweite Mannschaft ein beachtliches 2:2 Unentschieden. Dabei hatte unsere Elf leichte Vorteile. Die Tore Tschöke I u. Steuck

Dinter.

Wanner. Steinke.

Leismann. Steinmeyer II. Reiter.

Steputat, Tschöke I, Wobker, Rollmann, Steuck.

A. Jugend: Epe-Malgarten - S.V. Alfhausen 2:0

Gegen die Gäste aus Alfhausen kam unsere Jugend durch Tore von Aberle und Wanner zum 2:0 Sieg.

Knuht.

Kühlmann. Weitemeyer.

Hellmich. Stölting. Stölting.

Aberle, Paul, Wanner, Stölting, Perter.

Punktspiele am 6. 3. 1960

S.V. Hesepe-Sögeln IV - S.C. Epe-Malgarten IV 2:1

Hätte die Hesepeer zweite nicht zwei Elfmeter zugesprochen bekommen, wer weiß, vielleicht wäre es nicht zu einem 2:1 Sieg der Platzelf gekommen. Das Gegentor erzielte Dinter ein unentschieden wäre gerechter gewesen.

Eckert.

Wamser. Steinke.
Heismann. Heinmeyer IV, Reiter
Rollmann. Spielvogel II, Tschöke I, Dinter. Steinke.

A. Jugend: B.S. Vörden - S.C. Epe-Malgarten 5:1

Unsere Jugend kam gegen die körperlich starke Platzelf nicht zum Zuge, und mußte den Sieg mit 5:1 an die Platzelf abgeben. Das Gegentor erzielte Aberle. Es Spielten.

Knight.

Stölting. Weitemeyer.
Hellwich. Stölting. Kühlmann.
Aberle, Grünebaum, Wamser, Stölting, Peter.

V. Mannschaft Spielfrei.

Punktspiele am 13. 3. 1960

Eintracht Rülle I - S. C. Epe. Malgarten I. 1:0

Unsere Mannschaft zeigte in Rülle beim Tabellenführer eine leicht überlegenheit im Feldspiel konnte diese aber nicht in Tore umwandeln. 14 Minuten vor schluß stand es noch 0:0. Dann aber konnten die Rüller das 1:0 und den Sieg erzielen. Kurz vor schluß erhielten die Rüller noch einen 11 meter zugesprochen der aber von Müller gehalten würde der im Verlauf des Spiels sein können mehrmals unter beweis stellte.

Müller.

Wobker.
Spielvogel I Klink. Grümebaum. Neumann I

~~Johannes~~ Korte, Spielvogel II Neumann II, Möller. Hammermeister.
Schiedsrichter. Altermann, Ballsport-Eversburg.

S.C. Epe-Malgarten IV - B.S. Vörden IV 2:0

Durch Tore von Reiter und Steinmeyer IV. kam unsere IV. Mannschaft über Vörden IV. zum 2:0 Sieg. Der Erfolg ist auch in dieser höhe verdient.

Ickert.

Stapitat.
Heismann. Steinmeyer IV Reiter.
Rollmann, Tschöke I, Övermann, Dinter. Steick.

A. Jugend: Epe-Malgarten - Achmer 1:4

Die A. Jugend kam im letzten Punktspiel gegen Achmer auf eigenen Platz arg unter die Räder und verlor mit 4:1 das Gegentor erzielte Wanner.

Knüpt.

Weitemeyer. Grümebaum.
Kühlmann. Hölting. Hölting
Barkau. Aberle. Wanner. Hellwich. Paul.

Punktspiel am 20. 3. 1960

S.C. Epe-Malgarten I - B.S.V. Holzhausen 1:0

In einem ausgezeichneten schnellen und guten Spiel konnte unser Elf den Tabellenzweiten verdient mit 1:0 schlagen. Das Tor des Tages erzielte in der 70. Spielminute Neumann II. Obwohl unsere Mannschaft fast durchweg das Spielgeschehen beherrschte, behielt die faire Begegnung bis Spielschluß eine dramatische Note. Neuling Wamer aus der Jugend konnte im 1. Herrenspiel gefallen und kann als Verstärkung angesehen werden.

Müller.

Wolken.
Neumann IV, Klink. Grünebaum, Neumann I,
Johannes, Spielvogel II, Wamer, Möller, Spielvogel I,
Schiedsrichter: Preysing. Rasensport.

Freundschaftsspiel.

A. Jugend: S.C. Epe-Malgarten-Falken-Jugend 6:0

Die Jugend der Falken aus Bramsche war zu einem Freundschaftstreffen gegen unsere Jugend angetreten. Unsere Jugend hatte hier leichtes Spiel, und kam durch Tore von Weitemeyer 3, Paul 2 und Barkau eins zum 6:0 Erfolg.

Knuht.

Weitemeyer. Hölting.
Kühlmann. Hölting. Hölting.
Barkau, Akkemeyer, Paul, Weitemeyer, Büchen.

Punktspiele am 27. 3. 60

S.C. Epe-Malgarten I. - V.F.4. Kloster-Öesede 2:0

Unsere Mannschaft ließ nach der schönen Leistung des vorsonntags erneut aufhorchen. Diesmal wurde der Tabellenzweite mit 2:0 geschlagen. Die Gäste waren jederzeit gefährlich, aber unsere Mannschaft hat die Gefahr des Abstiegs erkannt und wuchs über sich hinaus. Schon in der 5. Spielminute hatte Spielvogel I das 1:0 angebracht, alle Bemühungen auf beiden Seiten blieben bis zur Pause ohne Erfolg. Sieben Minuten nach dem Wechsel gelang Wanner II die beruhigende 2:0 Führung. So sollte es bis Spielende bleiben den unsere gut Spielende Hintermannschaft ließ keinen Gegentreffer zu.

Müller.

Wobker. Grünebaum.

Neumann II. Klink. Neumann I.

Johannes, Spielvogel II. Wanner II. Möller. Spielvogel I.

S.C. Epe-Malgarten II - T.S.V. Ueffeln I 3:8

Gegen die Gäste aus Ueffeln stand unsere zweite Mannschaft auf verlorenen Posten, und verlor mit 8:3 etwas zu hoch. Unsere Mannschaft wehrte sich tapfer, war aber dem Sieger der eine sehr gute Leistung zeigte nicht gewachsen. Die Gegentore erzielten, Rollmann, Wanner I und Tschöke I je eins.

Ickert.

Wanner I. Steinke.

Leismann. Steinmeyer II. Reiter.

Rollmann, Steputat. Tschöke I. Dinter. Steuck.

Punktspiele am 3.4.60

T.V. Bohmte I - S.C. Epe-Malgarten I 5:0

Gleich mit einer 5:0 Niederlage wird unsere Erfolgsserie der letzten zeit in Bohmte unterbrochen. In der ersten Halbzeit war unsere Elf ein gleichwertiger gegner, und waren einer Führung ebenso nahe, wie die Platzelf die zu Pause 1:0 vorn lag. Aber es fehlte eben am nötigen Druck u. glück vor dem Tor. Nach dem Wechsel stürmten die Bohmter mit aller Kraft, und kamen mit dem Wind im Rücken noch zu 4 weiteren Toren, so daß es am Ende 5:0 stand. Dieses Ergebnis ist vielleicht etwas zu hoch ausgefallen aber ändert nichts am Sieg der Platzelf.

Müller.

Wobker. Grünebaum,
Wamer II, Neumann II. Neumann I.
Johannes. Spielvogel II. Hammermeister. Möller. Spielvogel I.

S.C. Epe-Malgarten II - F.C.R. 09 Bramsche II 0:2

Auf grund einer sehr starken Halbzeit, in der leicht mehr Tore hätten fallen können, kame die Gäste zum 2:0 Erfolg. Die gäste waren technisch besser, unsere Mannschaft gefiel durch ihren Kampfgeist und hätten ein unentschieden verdient gehabt.

Dinter.

Wamer I. Steinke.
Weismann. Heinmeyer II. Reiter.
Tschöke I. Rollmann. Krebs. Stepintat. Steinck.

Punktspiele am 10. 4. 60

V.F.B. Schinkel I – S.C. Epe-Malgarten I 2:2

Eine sehr harte Angelegenheit war das Spiel beim V.F.B. Die Spieler Wobker u. Johannes erhielten Platzverweis und Spielvogel I fiel durch Verletzung aus so hatte unsere Elf unter diesen umständen noch mit 2:2 einen Erfolg erzielt. Die Platzelf ging in der 4. Minute 1:0 in Führung. In der 35. Minute erzielte Möller den längst fälligen Ausgleichstreffer und gleich darauf war Spielvogel I mit der 2:1 Führung zur Stelle. In den letzten 20 Minuten hatte unsere Elf dann nur 9 Mann, die jetzt folgende Unterlegenheit nützte die Platzelf aus und kam noch zum 2:2 Ausgleichstreffer.

Müller.

Wobker.
Steinmeyer II, Klinke, Grünebaum.
Johannes, Spielvogel II, Wanner, Möller, Neumann I, Spielvogel I.

S.C. Epe-Malgarten II – S.C. Achmer I 2:9

Durch den 9:2 Erfolg über unsere zweite kamen die Gäste aus Achmer zu Staffelmeister der Südstaffel. Unsere Mannschaft wehrte sich Tapfer hatten aber dem spielerischen Übergewicht der Gäste wenig entgegenzusetzen, lediglich Weitemeyer konnte zwei gegentreffer erzielen.

Dinter.

Stölting Steinke.
Heismann, Tschöke I, Reiter.
Rollmann, Krebs, Kotte, Steinck, Weitemeyer.

Punktspiel am 15.4.1960 Karfreitag

S.C. Epe-Malgarten I - V.F.L. Osnabrück II 1:5

Im Spiel gegen die Technisch sehr gut spielenden gäste aus Osnabrück, kam unser Elf nicht recht ins Spiel. Die gäste waren während der ganzen Spielzeit leicht tonangebend und überlegen, dabei hatten unsere Stürmer sehr gute Torgelegenheiten die aber überhastet verschossen wurden. Das Gegentor erzielte Wanner II.

Müller.

Horte.
Spielvogel I.
Wanner II. Spielvogel II.

Grünebaum.
Klink.
Neumann I.
Möller. Steinmeyer II. Hammermeister.

Punktspiel am 18.4.1960 2. Ostertag.

S.C. Epe-Malgarten I - S.V. Hellern I 6:0

Gegenüber dem Verlorenen Spiel gegen V.F.L. war unsere Elf nicht wiederzuerkennen, unsere Stürmer kommen immer wieder gut durch und schossen aus allen lagen. Die Hintermannschaft der gäste aus Hellern waren diesen Stürmwirbel nicht gewachsen, so fiel dann auch durch Möller 3, Wanner, Spielvogel I. u. Tschöke I je ein Tor der Sieg mit 6:0 nicht zu hoch aus. Diese beiden Punkte können den Erhalt der Bezirksklasse bedeuten.

Müller.

Horte.
Neumann II.
Tschöke I. Spielvogel II.

Grünebaum.
Klink.
Neumann I
Wanner. Möller. Spielvogel I.

Punktspiel am 30. 4. 1960

S.V. Hesepe-Sögeln I – S.C. Epe-Malgarten I 5:1

Unsere Mannschaft sofort mit zügigen Angriffen, aber aus den zahlreichen Chancen in den ersten 15 Minuten wurde kein Tor erzielt. Dem Spielverlauf nach hätte es gut 2:0 für uns heißen können, aber Tore zählen. So war die Platzelf im gegenangriff in der 33. u. 43. Minute mit 2:0 in Führung zu sehen die Pause rettete vor weiteren Treffern. Nach dem Wechsel kam Hesepe in der 59. Minute zum 3:0. Zwar schaffte Möller in 67. Minute durch 11 Meter daß 1:3 aber zu weiteren Treffern reichte es nicht. Die Platzelf kam bis zum Spielende noch zum 5:1. Müller.

Korte, Grünebaum.

Neumann II, Klink Neumann I

Johannes, Spielvogel II, Wanner, Möller, Spielvogel I.

Endstand Tabelle der Bezirksklasse

	Sp.	gew.	u.	verl.	Tore	Punkte
Eintracht Rülle	28	19	3	6	52:30	41:15
T.V. Bohmte	28	13	9	6	62:39	35:21
V.F.L. Kl. Oesede	28	13	9	6	56:47	35:21
S.V. Rasensport	28	13	8	7	67:56	34:22
B.S.V. Holzhausen	28	13	8	7	47:37	34:22
Vikt. Gesmold	28	12	9	7	50:40	33:23
T.S.V. Osnabrück	28	11	8	9	48:40	30:26
V.F.B. Schinkel	28	10	10	8	59:53	30:26
V.F.L. Osnabrück II	28	11	5	12	56:51	27:29
Spielverein 16	28	10	7	11	56:51	27:29
S.V. Hesepe-Sög.	28	8	6	14	47:59	22:34
S.V. Ballsport.	28	8	5	15	43:62	21:35
S.C. Epe-Malg.	28	7	6	15	47:52	20:36
S.V. Hellern	28	7	2	19	50:75	16:40
S.C. Rieste	28	5	5	18	31:59	15:41

Freundschaftsspiele am 8.5.60

B.S. Vörden I - S.C. Epe-Malgarten I 5:5.

In Vörden gegen die Kreisligamannschaft kam unsere Elf nicht recht ins Spiel, und schaffte bis zur Pause nur ein 3:3 unentschieden unsere Mannschaft müßte die gute Leistung der Platzelf anerkennen. Auch nach dem Wechsel hatten die Kreisligisten einige Vorteile und unsere Elf konnte glücklich ein 5:5 unentschieden über die runden bringen. Die Tore erzielten Tschöke I 3, Möller I und Spielvogel I je eins.

Müller.

Korte. Steinmeyer II
Spielvogel I. Neumann II Neumann I.
Tschöke I. Spielvogel II. Möller I. Möller II. Hammermeister.

A.Jugend: S.C. Epe-Malgarten - S.V. Hellern 0:4

Am 12.4. trug unsere A.Jugend ein Freundschaftsspiel gegen die Technisch sehr gute Mannschaft aus Hellern aus. Die Gäste hatten während der gesamten Spielzeit Vorteile und kamen zum 4:0 Erfolg. Bei etwas Glück hätten unsere Jungen gegentore erzielen können.

Kunst.

Grünebaum. Stölting.
Kühlmann. Stölting. Steinmeyer.
Barkau. Aberle. Hellwich. Paul. Weitemeyer.

Freundschaftsspiele am 15.5.60

TuS. Engter I - S.C. Epe - Malgarten I ~~2:3~~ ~~3:2~~ 2:3

Im Freundschaftsspiel gegen den Absteiger aus der Kreisliga kam unsere Mannschaft die ohne Müller ~~u. Neumann II~~ antreten mußte mit 3:2 ins hintertreffen bis zur Paus stand es 2:0. Nach dem Wechsel kam dann kein flottes Spielzustande ~~und Engter ging mit 3:2 als Sieger von Platz~~.
Die Tore je eins Möller und Hammermeister u.

Wanner. Neumann I.
Wobker. Grünebaum.
Spielvogel II. Korte. Tschöke I.
Johannes II. Neumann II Wanner II Möller I Hammermeister

Genanntes Spiel ist für Epe mit 3:2 gewonnen.

A. Jugend: B.S. Vörden - Epe - Malgarten 1:0

am 8.5. Vorsonntag spielte auch unsere A. Jugend in Vörden und zeigte ein sehr ordentliches Spiel, mußte aber den Sieg mit 1:0 der Platzelf überlassen. Ein unentschieden wäre dem Spielverlauf gerecht gewesen.

Knuht.

Hölting. Barkau.
Weitemeyer. Hölting. Hölting.
Aberle. Peter. Paul. Rehling. Alkemeyer.

Pokalturnier S.C. Riesle 26.5.60
II. Mannschaften.

TuS. Neuenkirchen i.O. - S.C. Epe. Malgarten II 0:0
S.C. Riesle II - S.G. Epe-Malgarten 4:3
Im ersten Spiel kam unsere Zweite über ein unentschieden nicht hinaus dabei hatten wir mehr vom Spiel.
Aber auch im zweiten Spiel verstand es unsere Mannschaft nicht den Sieg an sich zu reißen, obwohl der gegnen unseren Spielern den Sieg wohl überlassen wollte damit wir ins Endspiel kommen sollten. Es Spielten in beiden spielen:

Dinter.

Wamen. Heinke.
Heismann. Heinmeyer II. Reiter.
Rollmann. Stölting I. Tschöke I. Spielvogel I. Möller II.

Die Tore im Spiel gegen Riesle II erzielten Rollmann 2. u. Tschöke I eins.

Pokalturnier S.C. Rieste 29.5.60
I. Mannschaften.

1. Gruppe: B.V. Quakenbrück I, S.C. Rieste I,
S.V. Hesepe-Sögeln I.
Gruppensieger durch 11 Meter schießen B.V.Q.

2. Gruppe: F.C.R. Bramsche I - Spe-Malgarten I 0:0
Neuenkirchen I i.O - Bramsche 0:0
Spe-Malgarten - Neuenkirchen 0:0
Gruppensieger durch 11 Meter schießen Spe-Malgarten.

Endspiel

S.C. Spe-Malgarten I - B.V. Quakenbrück I 1:0

Im Endspiel zeigten beide Mannschaften ein betontes Deckungsspiel. Schließlich gelang es Möller im Alleingang das goldene Siegtor zu erzielen. Alle Bemühungen des B.V.Q., einen Treffer anzubringen blieben ohne Erfolg, und Spe-Malgarten war Pokalsieger.

Es Spielten: Müller, Wobker, Grünebaum, Spielvogel I + II, Korte, Neumann I, Johannes, Wanner I, Möller I, Steinmeyer II, Hammermeister, Tschöke I.

Kreispokalspiel am 5. 6. 60

TuS. Engter I - S.C. Epe-Malgarten I 4:2
Unsere Mannschaft konnte zwar durch Johannes 1:0 in Führung gehen, doch kam die Platzelf dann durch einen guten Zwischenspurt auf eine 3:1 Führung. Möller konnte zwar auf 3:2 verkürzen, aber fast im gegenzug kamen die Engter zum 4:2 Sieg. Damit war unsere Elf aus dem Kreispokalwettbewerb ausgeschieden und Engter eine Rund weiter.

Müller.

Tschöke I. Grünebaum.
Krebs. Korte. Neumann I.
Johannes, Steinmeyer II, Wanner II, Möller I, Spielvogel I

In Freundschaft

TuS. Engter II - S.C. Epe-Malgarten II 2:2

Die zweite Mannschaft hatte in Engter mehr vom Spiel und kam dur Tore von Rollmann und Steuck zu einen mehr als verdienten 2:2 Unentschieden. Bei etwas mehr Glück mit den Torschüssen hätte unsere Elf das Spiel gewinnen können.

Steinmeyer I.

Wanner I. Steinke ~~Grünebaum~~.
Leismann. Reiter. Stölting II ~~Neumann~~ I.
Rollmann, Stölting I, Grünebaum II, Steuck, Möller II

Pokalturnier in Venne am 6.6.60

1. Spiel: S.C. Epe-Malgarten I - S.V. Hasetor 2:0
Gegen den S.V. Hasetor zeigte unsere Elf eine geschlossene Leistung und kam durch Tore von Möller zum verdienten 2:0 Sing und damit ins Endspiel

Pokalendspiel

V.F.B. Schinkel I - S.C. Epe-Malgarten II 6:0
Im Pokalendspiel zeigte unsere Mannschaft erhebliche schwächen welch doch wohl vom Spiel am Tag vorher in Engter herrürten. Bereitz zur Pause hieß es 4:0 für den V.F.B, der nach dem Wechsel dann noch 2 weitere Tore erzielte.

Müller.

Wanner I Grünebaum.
Heinmeyer II, Korte, Neumann I,
Tschöke I, Hölting I, Johannes, Möller I, Möller II

Freundschaftsspiele am 19.6.60

TuS. Badbergen I - S.C. Spe. Malgarten I 2:4

In Badbergen mußte unsere I. Mannschaft mit Ersatz antreten, kam aber doch auf grund der besseren Leistung zum 4:2 Erfolg. Neumann II erzielte die 1:0 Führung, in der 38 Minute konnte die Platzelf ausgleichen. Aber Neumann I u. Spielvogel I zwei Tore schafften die 4:1 Führung ehe Badbergen auf 2:4 verkürzen konnte: Es Spielten:

Golchert.

Reiter, Grünebaum III,
Klink. Heinmeyer II, Neumann I.
Tschöke I, Johannes, Neumann II, Heick, Spielvogel I.

A. Jugend: TuS. Badbergen - Spe. Malgarten 1:2

Auch die A. Jugend kam nach langer zeit wieder einmal zum Erfolg, und gewann durch zwei Tore von Paul mit 2:1. Der Sieg hätte leicht höher ausfallen können wenn nicht vorm Tor die sichersten Chancen vergeben worden wären.

Knight.

Hölting Hölting. Hölting.
Kuhlmann. Hölting Weitemeyer.
Abeln. Paul. Hellmich. Alkemeyr. Heinmeyr

Freundschaftsspiel am 26. 6. 60

B.V. Essen I i. O. - S.C. Epe. Malgarten I 3:0

Beim Amateurliga-Verein Essen in Oldenburg lag unsere Mannschaft nach 10 Minuten Spielzeit mit 2:0 zurück. Unsere Elf spielte ohne jeden Zusammenhalt trotzdem kamen einige gute Spielzüge zustande führten aber nicht zum Erfolg. In der zweiten Spielhälfte hatten wir etwas mehr vom Spiel mehrere mal wurde hatte und pfosten getroffen, aber der schien verzaubert zu sein so daß kein Tor fiel. Anders bei der Platzelf ein durchbruch und es hieß 3:0 für Essen, und so blieb es dann auch bis zum schlußpfiff.

Wanner II.

Heinmeyer II Grünebaum I.

Klinke. Korte. Neumann I.

Tschöke I, Spielvogel II. Neumann II. Möller I. Spielvogel I.

Endstand der Tabelle Bezirksklasse

	Sp.	gew.	u.	v.	Tore	Punkte
Eintracht Rülle	28	19	3	6	52:30	41:15
T.V. Bohmte	28	13	9	6	62:39	35:21
V.F.L. Kl.-Oesede	28	13	9	6	56:47	35:21
S.V. Rasensport	28	13	8	7	67:56	34:22
B.S.V. Holsthausen	28	13	8	7	47:37	34:22
Vikt. Gesmold	28	12	9	7	50:40	33:23
T.S.V. Osnabrück	28	11	8	9	48:40	30:26
V.F.B. Schinkel	28	10	10	8	59:53	30:26
V.F.L. Osnabrück II	28	11	5	12	56:51	27:29
Spielverein 16	28	10	7	11	56:51	27:29
S.V. Hesepe-Sög.	28	8	6	14	47:59	22:34
Ballsport-Evensb.	28	8	5	15	43:62	21:35
S.C. Epe-Malg.	28	7	6	15	47:52	20:36
S.V. Hellern	28	7	2	19	50:75	16:40
S.C. Rieste	28	5	5	18	31:59	15:41

Endstand Tabelle Kreisklasse Süd

S.C. Achmer I	20	14	4	2	70:21	32:8
T.S.V. Uelsen I	20	14	2	4	82:35	30:10
F.C. Kalkriese I	20	13	2	5	83:25	28:12
F.C. Bramsche II	20	12	4	4	64:33	28:12
S.V. Hesepe-Sög. II	20	11	4	5	61:43	26:14
S.C. Rieste II	20	6	5	9	48:63	17:23
S.C. Achmer II	20	6	2	12	32:60	14:26
Tus. Engter II	20	5	2	13	53:80	12:28
S.C. Epe-Malg. II	20	5	2	13	33:75	12:28
S.V. Altenhausen II	20	4	3	13	42:78	11:29
B.S. Vörden II	20	5	–	15	24:79	10:30

Aufsteiger Amateurliga Rülle u. Bohmte
Aufsteiger Bezirksklasse Hollage-Hüstrümgen
Absteiger " " S.C. Rieste
Aufsteiger Kreisliga Achmer - Uelsen
Absteiger " " Engter - Remsclage - Fürstenau.

Im Spieljahr 59-60 wurden an Spielen ausgetragen

I. Mannschaft:

P. Sp.	28	7	6	15	47:52	20:36
F. Sp.	20	10	5	5	36:31	25:15
zus.	48	17	11	20	83:83	45:51

Alle 28 Punktspiele hat Herm. Grünebaum mitgespielt.
Alle 20 Freundschaftsspiele hat Peter Neumann mitgespielt.

II. Mannschaft:

P. Sp.	20	5	2	13	33:75	12:28
F. Sp.	8	1	2	5	12:19	4:12
zus.	28	6	4	18	45:94	16:40

Alle 20 Punktspiele Alfred Heinke
Alle 8. Freundschaftsspiel auch Alfred Heinke.

H. Jugend	18	3	2	13	19:76	8:28
P. Sp.	10	2	2	6	8:23	6:14
F. Sp.	28	5	4	19	27:99	14:42
zus.						

Unsere I. Mannschaft konnte sich da die Staffel auf 16. Mannschaften erhöht wurde vor dem Abstieg retten, muß sich aber im kommenden Spieljahr erheblich mehr anstrengen um einen guten Mittelplatz zu erringen.

Die II. Mannschaft hat auch im letzten Jahr ihren Stand nicht verbessern können und hält den Drittletzten Tabellenplatz.

Ebenfalls konnte die H. Jugend überhaupt nicht überzeugen, gibt jedoch zu Denken das in den 18 Punkt-spielen nur drei gewinnen konnte.

Im Spieljahr 1960-61 wurden folgende Spiele ausgetragen.

Freundschaftsspiel am 31.7.1960

F.C. Kalkriese I - S.C. Epe-Malgarten I 0:1

Beim Stiftungsfest in Kalkriese trug unsere Mannschaft ein Werbespiel gegen die 1. Mannschaft des Veranstalters aus, und gewann knapp mit 1:0 durch ein Tor von Johannes. Im Spiel hatte unsere Elf immer vorteile konnte aber die sich tapfer wehrenden Gastgeber nur mit 1:0 bezwingen. Auch standen dem Torhüter der Gastgeber oft Latte u. Pfosten zur seite und halfen eine höhere Niederlage verhindern. Im ganzen gesehen kann man sagen das sich unsere Elf nach der Sommerpause gut gefunden hat. Es spielten:

Müller.

Korte. Grünebaum.

Tschöke I. Neumann II Wanner II

Spielvogel I. Johannes. Krebs. Spielvogel II. Steinmeyer II

A. Jugendturnier S.C. Epe-Malgarten am 6. 8. 1960

Es Spielten

Gruppe eins. Engter - Vörden 0:1
Rieste - Engter 2:0
Vörden : Rieste 1:0

Gruppensieger: A. Jugend B.S. Vörden.

Gruppe zwei. Kalkriese - Epe-Malgarten 1:0
Achmer - Kalkriese 0:0
Epe-Malgarten - Achmer 0:0

Gruppensieger: A. Jugend F.C. Kalkriese

Endspiel

B.S. Vörden - F.C. Kalkriese 0:0 n.V. 0:0
Elfmeterschießen 3:1 für Vörden.
A. Jugend B.S. Vörden erster Sieger.

Unsere A. Jugend nahm mit folgender Mannschaft am Turnier teil.

Kumpf.

Johannes. Stölting.
Barkau. Kühlmann. Rehking.
Peter. Heinemeyer H. Abeln. Akkermeyer. Paul.

12. Stiftungsfest S.C. Epe. Malgarten
am 7. 8. 1960

Es Spielten:

Gruppe A: S.C. Riesle II - S.C. Epe. Malgarten II. 2 : 2
B.S. Vörden I - S.C. Epe. Malgarten 6 : 0
B.S. Vörden I - S.C. Riesle II 3 : 0

Gruppensieger B.S. Vörden I

Gruppe B: F.C. Kalkries I - TuS. Engter I 2 : 0
TuS. Engter I - S.C. Achmer I 1 : 1
S.C. Achmer I - F.C. Kalkriese I 1 : 1

Gruppensieger F.C. Kalkriese I

Endspiel

F.C. Kalkriese - B.S. Vörden I 3 : 0

F.C. Kalkriese Pokalsieger.

Unsere zweite hatte im ersten Spiel gegen Riesle leichte vorteile, und schaffte durch zwei Tore von Rollmann ein verdientes 2:2 Unentschieden. Im zweiten Spiel gegen den Kreisligisten Vörden mußte sich unsere Elf mit 6:0 geschlagen geben.

Weitemeyer.

Steinmeyer I Wamner.
Heismann. Krebs. Reiter.
Rollmann. Klink. Grünebaum Hell. Heick. Stölting.

S.C. Epe-Malgarten I - F.C.R. Bramsche I 4:1

Unsere Mannschaft zeigte gegen Bramsche ein einsatzfreudiges und gekonntes Spiel. Bereits in der 5. Minute schaffte Hammermeister das 1:0. Bramsche konnte in der 28. Minute ausgleichen, aber Wanner schaffte in der 31. Minute das 2:1 und Spielvogel II kurze zeit später die 3:1 Führung. Bei weiteren Spielerischen vorteilen ging es so in die Pause. Nach dem Seitenwechsel hatte Bramsche einige Spieler und den Torwart der einen schlechten Tag hatte er mußte zwei Tore verhindern aus, zwar kamen die Gäste jetzt besser ins Spiel aber unser Elf blieb gleichwertig. Und als Steinmeyer II in der 72 Minute durch 11 Meter das 4:1 erzielte, war der Sieg entgültig gesichert. Alle Spieler unserer Elf zeigten sich von der besten seite. Es Spielten:

Müller.

Korte. Grünebaum.

Tschöke I. Neumann II. Steinmeyer II.

Spielvogel I. Johannes. Wanner II. Spielvogel II. Hammermeister.

S.C. Epe-Malgarten A.H. - S.C. Achmer A.H. 2:0

Im Alt-Herren Spiel zeigte unser Elf die bessere Kondition. In der ersten Halbzeit waren die Mannschaften enbenbürtig. Nach dem Wechsel kam unsere Elf besser ins Spiel und durch Sadzio und Helmut Schomborg zum 2:0 Erfolg.

Schröer.

Klink E. Grünebaum I.

Heye. Schwarzer. Wessel.

Görtemöller A. Schomborg H. Hurrelbrink. Alkemeyer. Sadzio.

Freundschaftsspiele am 14. 8. 1960
Pokaltürnier des B.S. Vörden.

Die Spiele:

S.C. Epe-Malgarten I - TuS. Neuenkirchen i.O. 1:0 Johannes.
S.C. Rieste I - S.V. Hüntebürg I. 2:0

Pokalendspiel.

S.C. Rieste I - S.C. Epe-Malgarten I 2:1

Pokalsieger würde S.C. Rieste I. die Mannschaft die aus der Bezirksklasse absteigen müßte. Im ersten Spiel zeigte unsere Elf noch ein ansprechendes Spiel und gewann verdient 1:0. Aber im Endspiel war unserere Elf nicht wiederzuerkennen gegenüber dem Vorsonntag, und verlor mit 2:1 das Gegentor erzielte Spielvogel II.

Müller.

Korte Grünebaum.
Tschöke I. Neumann II. Heinmeyer II.
Spielvogel I. Johannes. Wanner. Spielvogel II. Hammermeister

Jugendtürnier in Achmer.

A. Jug: S.C. Achmer - S.C. Epe-Malgarten 1:0

In Achmer hatte unsere Jugend nich ganz viel zu bestellen und verlor gleich im ersten Spiel gegen die Jugend des Gastgebers mit 1:0 und war somit ausgeschieden.

Knuht.

Johannes. Hölting.
Kühlmann. Hölting. Heinmeyer A.
Barkau. Alkemeyer. Paul. Peter. Aberle.

Punktspiel am 21.8.1960

Blau-Weiss-Hollage I - S.C. Epe-Malgarten I 6:2

Gegen den Aufsteiger Hollage hatte unser Mannschaft in seiner heutigen Verfassung nie eine Gewinnchance. Schon zur Halbzeit führten die Platzherren mit 3:0. Unsere Mannschaft spielte in der ersten Hälfte ohne jeden Zusammenhalt, und wirkte sehr müde es schien als wenn sie sich vom Sieg gegen Bramsche 4:1 noch erholte. Nach dem Wechsel kam die eifrige und rührig Spielende platzelf in der 65. Minute zum 4:0 ehe Neumann auf 1:4 verkürzen konnte. Aber Hollage erhöhte auf 5:1, Steinmeyer II schaffte noch das 2:5 damit war aber auch unser Torerfolg beendet denn Hollage kam noch zum 6:2 Sieg und den ersten Punkten. Hoffen wir, daß diese Niederlage keinen Schock auf unsere Elf ausübt, und aus den Fehlern für die nächsten Punktspiele lernt. Es Spielten:

Müller

Kovle, Grünebaum,
Tschökal, Neumann, Steinmeyer II,
Spielvogel I, Johannes, Wamser II, Spielvogel II, Krebs.
Schiedsrichter: Petring. V.F.L. Osnabrück.

A-Jugendturnier in Vörden.

In Vörden trug unsere Jugend zwei Spiele aus die aber beide verlorengingen.

Engter - Epe-Malgarten 2:1 gegentor durch Aberle
Glane - Epe-Malgarten 2:0

Knight

Johannes, Hölting H.
Barkau, Hölting D. Steinmeyer H.
Rehling, Paul, Peter, Aberle.

Unsere Jugend hatte nur 10 Spieler auf dem Platz.

Punktspiele am 28.8.1960

S.C. Epe-Malgarten I - V.F.L. Koster-Oesede I 2:2

Nach der empfindlichen Schlappe vom Vorsonntag hatten sich unsere Spieler im ersten Heimspiel gegen Oesede allerhand vorgenommen. Unsere Elf schien einem sicheren Sieg zu erringen, denn in der 23 + 25 Minute fiel durch Johannes u. Spielvogel II die 2:0 Führung. Aber eine Minute später erzielten die Gäste das 1:2. Hätten es unsere Stürmer jetzt verstanden Tore zu schießen wäre eine klare Führung erzielt worden, so ging es mit 2:1 in die Pause. Nach dem Wechsel hatten die Gäste mehr vom Spiel und kamen in der 75. Minute zum verdinten 2:2 Unentschieden.

Müller.

Korte Grünebaum II

Wanner II Neumann II Neumann I

Spielvogel I, Johannes, Steinmeyer II, Spielvogel II, Krebs.

Schiedsrichter: Retzbock, T.S.V. Osnabrück

S.C. Epe-Malgarten II - S.C. Rieste II 7:0

Unsere Reserve zeigte wie man Tore schießt und zum Erfolg kommen kann. Rieste zweite hatte keine Cauche zum Torerfolg zu kommen, den unsere Abwehr verstand es alle noch so guten Angriffe der Gästestürmer abzuwehren. Rollmann 3, Reiter 2, und Klink 2 schossen die Tore.

Dinter.

Steinmeyer I. Steinke.

Leismann, Reiter, Westerhaus,

Rollmann, Grünebaum III, Klink, Stölting I, Heuck.

Punktspiele am 4.9.1960

S.V. Rasensport I – S.C. Epe-Malgarten I 4:1

Im dritten Spiel der neuen Serie zeigte unsere Elf eine Verfassung mit der beim S.V. Rasensport und auch in den kommenden Spielen, wen keine Änderung erfolgt nich viel zu gewinnen sein dürfte. Die Platzelf nahm gleich zu Anfang das Heft in die Hand und gab es auch bis zum Schlußpfiff nicht mehr ab. In der 3. Minute hieß es 1:0 für die Gastgeber ehe Hammermeiste bester Spieler neben Müller zu 1:1 Ausgleich einsenden konnte. So ging es in die Pause. Nach dem Wechsel schoß die Platzelf in gleichmäßigem Abstand das 4:1 Ergebniss heraus.

Müller.

Korte. Grünebaum II.

Wanner II. Neumann II Neumann I.

Spielvogel I. Johannes, Heinmeyer II. Spielvogel II. Hammermeister.

Schiedsrichter: Deutscher: Bad-Essen.

S.C. Epe-Malgarten II – TuS. Engter I 2:5

Bis zur Pause konnte unser zweite gegen Engter I gut mithalten, und konnte mit 2:5 das Endergebniss beachtlich halten. Die Gegentore Klink u. Reiter je eins.

Pinter.

Heinmeyer I. Heinke.

Leismann, Reiter. Westerhaus.

Rollmann, Grünebaum III, Klink. Hölting, Heuck.

A Jugend: Epe-Malgarten – TuS. Engter 1:1

Unser Jugend kam durch Paul zur 1:0 Führung ehe die Gäste ausgleichen (1:1) konnten so blieb es auch bis zum Spielende. Ein Erfolg für unsere Jungen.

Knuht.

Johannes. Hölting. H.

Kühlmann. Hölting. P. Heinmeyer. A.

Aberle, Müller. Borkau. Paul. Peter.

Punktspiele am 11.9.1960

S.C. Epe-Malgarten I - T.S.V. Osnabrück I 4:0

Trotz des 4:0-Sieges konnte unsere Mannschaft nicht voll überzeugen. Die Gäste waren im Feldspiel keineswegs schlechter, ihr Sturm war jedoch erschreckend schußschwach. Außerdem muß man beim TSV berücksichtigen, daß in der 20. Minute ein Spieler des Feldes verwiesen wurde und in der 40. Minute ein weiterer wegen Verletzung ausschied. Krebs u. Kovke je zwei Tore waren auch die eifrigsten Spieler.

Müller.

Heinmeyer II. Grünebaum II.
Neumann II, Spielvogel I. Neumann I,
Krebs, Johannes, Wanner, Spielvogel II, Kovke.
Schiedsrichter: Meyer, V.F.R. Quakenbrück.

B.S. Vörden II - S.C. Epe-Malgarten II. 3:3

In Vörden war unsere Elf gleichwertig. Bis zur Pause führte die Platzelf 2:1, doch konnte Klink 2. u. Grünebaum nach dem Wechsel gleichziehen. Bei etwas Glück wäre ein Sieg möglich gewesen.

Hölling.

Pfeiffer. Heinke.
Weismann, Reiter, Westerhaus,
Rollmann, Grünebaum, Klink, Heinmeyer I, Heick.

a. Jugend: B.S. Vörden - S.C. Epe-Malgarten 1:2

Im ersten Auswärtsspiel kam unsere Jugend gegen die starke Platzelf durch zwei Treffer von Paul zum 2:1 Sieg der verdient ist. Torwart Knight war bester Spieler auf dem Platz.

Knight

Müller. Hölling. H.
Barkau, Hölling. D. Heinmeyr. A.
Rehling. Johannes, Paul. Peter. Aberle.

Punktspiele am 18.9. 1960

V.F.B. Schinkel I - S.C. Epe-Malgarten I 3:1

Auch im diesem Spiel zeigte sich die schlechte Kondition einzelner Spieler sehr deutlich, so ist es auch zu verstehen das Spiel auf Spiel verlorengeht. In der 10. Minute kamen die Gastgeber durch 11 Meter zur 1:0 Führung, und in der 32. Minute zum 2:0 so blieb es bis zur pause. Nach der pause strengte sich unsere Elf etwas mehr an und als Neumann II in der 53. Minute den Anschlußtreffer erzielte, schien sich das Blatt zu wenden aber alle Hoffnungen wurden begraben als 10 Minuten vor schluß die V.F.B. er zum 3:1 kamen. Müller.

Heinmeyer II Grünebaum,
Neumann II. Spielvogel I. Neumann I.
Krebs, Johannes, Wanner II, Stammermeister, Korte
Schiedsrichter: Schröder S.V. Pye

S.C. Epe-Malgarten II - F.C. Kalkriese II 3:6

Gegen die Kampferprobte zweite Mannschaft aus Kalkriese fand unser zweite nicht die richtige einstellung zwar konnte Rollmann 3 Tore anbringen aber es waren zu wenig denn die Gäste erzielten 6 Treffer. Auch hatten die Kalkrieser ihre Elf mit 2 Stammspielern der I. Herrn verstärkt.

Hölting

Heinmeyer I Heinke
Heismann. Pfeiffer. Reiter.
Rollmann, Heicke, Klink, Westerhaus, Weitemeyer

A. Jugend Spielfrei.

Punktspiele am 25.9.60

S.C. Epe-Malgarten I - Spielverein 16 I 2:3

Wenn auch die Niederlage mit 2:3 knapp ausfiel, so war der Sieg der Gäste nicht ganz unverdient. Die Osnabrücker hatten eine bessere Form und auch das technisch bessere Spiel. Schon in der 10. Minute hiß es 1:0 dur Neumann II. Diese Führung hatte keinen bestand denn in der 13. Minute glichen die Gäste zum 1:1 aus. Aber in der 35. Minute kam unsere Elf durch Krebs zum 2:1 und so ging es in die Pause. Nach dem Wechsel machte sich die bessere Kondition der Gäste bemerkbar, so das einzelne Spieler bei unserer Elf überhaupt nicht mehr zum zuge kamen, und die Gästestürmer in der 62.+80. Minute zum 3:1 Sieg kamen. Müller.

Steinmeyer II Grünebaum,
Wanner, Spielvogel I, Neumann I
Krebs, Johannes, Neumann II, Spielvogel II, Korte,
Schiedsrichter: Brüggemann F.C.R. Bramsche

S.C. Achmer II - S.C. Epe-Malgarten II 1:0

Unsere zweite Mannschaft hatte in Achmer kein Glück, war aber während der gesammten Spielzeit leicht Feldüberlegen aber zum Torerfolg langte es einfach nicht. Mit 0:0 ging es in die Pause. Nach dem Wechsel weiterhin verteiltes Spiel, und als die Platzelf in der 80. Minute das 1:0 erzielte war das Spiel verloren.

Golchert

Pfeifer, Steinke,
Leismann, Reiter, Westerhaus,
Grünebaum, Tschöke I, Klink, Hölting, Steinmeyer I,

A. Jugend Spielfrei

Punktspiele am 2. 10. 1960

V.F.L. Osnabrück II - S.C. Epe-Malgarten I 2:2

Einen sehr guten Eindruck machte unsere Elf in Osnabrück. Zwar gingen die Platzherren mit 2:0 in Führung. Aber die Platzelf konnte nicht verhindern das Neumann I + II noch vor der Pause den 2:2 Ausgleich erzielten, hätten sich unsere Stürmer etwas mehr eingesetzt vor allem Heinmeyer II so wäre ein Führungstor fällig gewesen. Nach der Pause kamen die V.F.L.er stark auf aber zählbare Treffer wurden verhindert. Mit ähnlichen Leistungen dürfte unsere Elf in den kommenden Spielen für weitere Punkte gut sein.

Müller.

Pfeiffer. Grünebaum,
Wanner. Spielvogel I. Neumann I.
Johannes. Krebs. Neumann II. Heinmeyer II Norde.
Schiedsrichter: Leonhard, Belm - Powe.

S.C. Epe-Malgarten I - S.V. Hesepe-Sögeln II 0:1

Unsere zweite zeigte ein sehr gefälliges Spiel, und ließ nicht mehr als einen hauchdünnen 1:0 Sieg der Gäste zu. Ein Unentschieden wäre dem Spielverlauf entsprechend gerecht gewesen.

Volchert.

Wanner. Grünebaum.
Heismann. Reiter. Tschöke I
Rollmann. Hölting. Klink, Heinmeyer I, Weitemeyer.

A. Jugend: Hesepe-Sögeln - S.C. Epe-Malgarten 3:3

In Hesepe hatte unsere Jugend mehr vom Spiel und war im ganzen Spiel überlegen. In der Schlußminute kam die Platzelf noch zum 3:3 Ausgleich. Die Torschützen. Hölting D. 2 Paul 1. Knight.

Bonkau. Peter.
Hölting D. Heinmeyer Hölting H.
Rehling. Johannes. Paul. Norde. Alkemeyer.

Punktspiele am 9. 10. 1960

S.C. Epe-Malgarten I - S.V. Hesepe-Sögeln I 3:1

Unsere Mannschaft war im Spiel gegen Hesepe nicht wiederzukennen, und kam auch zum verdienten 3:1 Sieg. Die Gästestürmer wurden gut markirt und kamen nicht zur entfaltung. In der 28. Minute fiel durch Neumann I der Führungstreffer, und Krebs konnte 2 Minuten später den 2. Treffer anbringen. So ging es mit 2:0 in die Paus. Nach dem Wecksel zeigten die Gäste etwas mehr und kamen in der 54. Minute zum einziegen Gegentor. Nun spielte wieder unsere Elf aus ruder Johannes schaffte in der 65. Minute die 3:1 Führung, im weiteren Spielverlauf hatten die Gäste mehrfach Glück sonst wäre der Sieg noch höher ausgefallen. Müller.

Pfeiffer, Grünebaum.
Tschöke I, Spielvogel I, Neumann I.
Johannes, Krebs, Wanner II, Spielvogel II, Korte.
Schiedsrichter: Strohdrees, Gesmold.

F.C.R. Bramsche II - S.C. Epe-Malgarten II 7:2

Nur zwei Gegentore durch Rollmann u. Heinmeyer II konnte unser zweite gegen die spielerisch sehr starken Platzherren anbringen. Der Sieg mit 7:2 ist etwas zu hoch ausgefallen. Golchert.

Blumenthal. Heinke.
Leismann, Heinmeyer II, Reiter.
Rollmann, Hölting, Klink, Grünebaum, Heimeyer I

a. Jugend. Bramsche - Epe-Malgarten 9:0

Gegen die gute Bramscher Jugen stand unsere Elf die sich alle mühe gab auf verlorenem Posten, aber 9:0 war zu hoch. Knuht.

Johannes. Hölting H.
Barkau. Hölting D. Heinmeyer A.
Rehling, Kühlmann, Paul, Aberle, Alkemeyer.

Punktspiele am 16. 10. 1960

S.V. Ballsport-Eversburg I - S.C. Epe-Malgarten I 2:2

Schon in der 3. Minute gingen die Platzherren mit 1:0 in Führung, als dannoch in der 15. Minute Neumann II wegen Kopfverletzung ausscheiden mußte schien das Spiel verloren. Die Platzelf kam bis zur Pause noch zum 2:0. Drei Minuten nach dem Wechsel fiel durch Neumann I der Anschlußtreffer, unsere Elf kam nun mit nur 10 Spielern imm besser ins Spiel. Leider versuchten die Ballsportler allzu oft mit unschönen Fouls unsere Stürmer zu halten. Als Krebs in der 81. Minute im Strafraum gelegt wurde verwandelte Johannes den M Meter zum 2:2 Ausgleich, welcher dann auch bis zum Spielende gehalten wurde.

Müller

Pfeiffer. Grünebaum,
Tschöke I, Spielvogel I, Neumann I
Johannes, Krebs, Neumann II, Wamser, Korte
Schiedsrichter: Rollmann, Gäste-Hasbergen.

S.C. Epe-Malgarten II - F.C. Kalkriese I 1:8

Gegen die Gäste konnte unsere zweite bis zur Halbzeit gut mithalten, mußte aber nach dem Wechsel, zumal Steinmeyer II des Feldes verwiesen wurde. Kalkriese erste den Sieg überlassen. Das Gegentor erzielte Klink.

Golchert.

Wamser I. Steinke.
Steinmeyer II. Reiter. Hölting.
Rollmann, Steick, Klink, Steinmeyer I, Weitemeyer.

A. Jugend: Epe-Malgarten - Kalkriese 2:3

Unsere Jugend hatte im ganzen Spiel eine Überlegenheit, mußte aber in der letzten Minute noch eine 2:3 Niederlage einstecken.

Knight.

Steinmeyer. H. Hölting.
D. Hölting Barkai, Peter.
Rehling. Johannes, Paul, Alkemeyer. Abeln.
beide Gegentore Paul.

Punktspiel am 15.10.60

Epe-Margarten 10 - Hesepe-Sög. 10. 2:2

gegen Hesepe-Sögeln welche eine ~~eine~~ sehr starke D.Jugend stellten, hatten unsere Jungs einen schweren stand konnten aber durch Tore von Stölting u. Lindemann ein beachtliches 2:2 Unentschieden erzielen

Koltermann.E.

Thelmann Lindemann,

Schierberg.

Knüpt. Kampmeyer. Stölting.G.



Spiel am 2.10.60 12:0 Epe - Brauch

stehend v.l.n.r. Koltemann K. Stölting G. Kampmeyer M. Schierberg. knieend. l.n.r. Lindemann. Koltermann. Thelmann

Punktspiele am 22.10.60

Bramsche Fb - Epe-Malgarten Fb. 5:0

In Bramsche kam unsere D.Jugend nicht recht ins Spiel und verlor mit 5:0 Toren zu hoch.

Knight

Thelmann, Lindemann,

Schierberg,

Koltermann.E. Kampmeyer, Hölting.J.

Bramsche Fb - Epe-Malgarten Fb. 6:1

Auch unsere Fb. Jugend verlor in Bramsche recht eindeutig mit 6:1 Toren. Das Gegentor erzielte W. Steinkamp.

Timper

Kürz, Hölting.H.

Schwarz,

Koltermann.K. Steinkamp.W. Schwering.

Punktspiele am 23. 10. 1960

S.C. Epe-Malgarten I - B.S.V. Holzhausen 2:1

Mehr Mühe als erwartet hatte unsere 8lf mit dem Tabellenletzten, den unsere Mannschaft in einem schnellen und schönen Spiel verdient mit 2:1 schlagen konnte. Die Gäste zeigten gleich zu beginn ihr ganzes können und erzielten in der 12. Minute die 1:0 Führung, aber Klink konnte ausgleichen. Wenig später war Spielvogel IV mit der 2:1 Führung zur stelle und so blieb es auch bis zum Wechsel. Nach der Pause gelang trotz größter Bemühungen auf beiden Seiten kein Treffer mehr.

Müller.

Pfeiffer. Grünebaum I.
Tschöke. Spielvogel I Neumann I
Johannes. Krebs. Klink. Spielvogel IV. Korte.

Schiedsrichter: Scheel, T.S.V. Osnabrück

A. Jugend: S.C. Riesle - S.C. Epe-Malgarten 6:1

In einem Spiel wo der Gästeschiedsrichter keine ahnung von Fußball hatte verloren unsere Jungs mit 6:1 Toren. Das gegentor erzielte Rehling.

Knight.

Johannes. Steinmeyer.
D. Stölting. Barkani, Peter.
Rehling. Paul. Aberle. H. Stölting Alkemeyer

A. Jugend: In Freundschaft-Epe-Malg. - Falken Bramsche. 4:3

Im Freundschaftsspiel gegen die Falken-Jugend konnte unsere Jugend, obschon die Gäste mit 2:0 Toren vorn lagen noch mit 4:3 Toren knapp aber verdient gewinnen. Die Tore erzielten. H. Stölting. Paul, Steinmeyer und Johannes je eins.

Knight.

Steinmeyer. Peter.
D. Stölting. Barkani. H. Stölting
Rehling. Johannes. Paul. Müller. Schleuse.

Punktspiel am 30. 10. 1960

S.C. Küstringen I - S.C. Epe-Malgarten I 3:0

In der ersten Hälfte bot unsere Elf eine gute Leistung. Bei etwas Glück und Schußvermögen der Stürmer wäre eine glatte Halbzeitführung möglich gewesen. Aber nun fanden die Platzherren zu ihrem schnellen Spiel, und kamen bis zur 2:0 Führung. Aber auch nach dem Wechsel blieb der Tabellenführer überlegen und kam in der 80. Minute zum 3:0 Sieg.

Müller.

Pfeiffer.
Tschökel I. Spielvogel I. Grünebaum.
Johannes, Krebs, Neumann II. Spielvogel II, Warner, Korte.

Schiedsrichter: Hörnschemeyer, S.V. Piesberg. (Osnabrück)

Tabelle Bezirksklasse nach 30.10.60.

S.C. Küstringen	10	9	1	0	28 : 10	19 : 1
Spielverein 16	10	8	0	2	31 : 12	16 : 4
Vikt. Gesmold	10	7	0	3	21 : 11	14 : 6
S.V. Ballsport	9	5	3	1	23 : 12	13 : 5
Türa Melle	10	6	1	3	27 : 18	13 : 7
B.W. Hollage	10	5	1	4	25 : 25	11 : 9
V.F.B. Schinkel	10	5	0	5	23 : 27	10 : 10
S.V. Rasensport	10	4	1	5	25 : 24	9 : 11
S.C. Epe-Malg.	11	3	3	5	21 : 27	9 : 13
Gaste-Hasberg.	8	2	2	4	9 : 11	6 : 10
V.F.L. Kl. Oesede	9	2	2	5	18 : 26	6 : 12
Hesepe-Sög.	11	2	2	7	23 : 33	6 : 16
T.S.V. Osnabrück	10	2	1	7	14 : 25	5 : 15
S.V. Hellern	9	4	0	5	17 : 29	8 : 10
V.F.L. Osnabrück II	7	1	2	4	10 : 18	4 : 10
B.S.V. Holzhaus.	8	1	1	6	11 : 23	3 : 13

Punktspiele am 6. 11. 1960

S.V. Gaste - Hasbergen I. - S.C. Epe - Malgarten I 2:1

Die Gastgeber wären wohl nicht zum Sieg gekommen, wenn unsere Elf nicht mit 8 Ersatz hätte antreten müssen. Schon in der 17. u. 19. Minute, fielen die beiden Treffer für die Hasberger. Das Anschlußtor für unsere Elf fiel in der 52 Minute als Johannes einen Handelfmeter sicher verwandelte. Es Spielten.

Müller.

Pfeiffer. Grünebaum I.
Tschöke I. Spielvogel I. Neumann I.
Johannes, Spielvogel II. Wamer II. Korte. Wamer I.

S.C. Epe - Malgarten II - TuS. Engter II 1:4

Die Spielstarke Elf der Gäste, in der mehrere frühere Spieler der I. Mannschaft spielen zeigte das bessere Spiel und gewann verdient mit 4:1 Toren. Unsere Elf konnte nur beim stande von 4:0 für die Gäste, durch Steick einen Gegentreffer erzielen.

Heinmeyer III.

Blümental. Heinke.
Beismann. Reiter. Steick.
Rollmann. Stölting. Klink. Westerhaus. Heinmeyer I

H. Jugend: F.C.R. Bramsche III - S.G. Epe - Malgarten 0:1

In Bramsche kam unsere Jugend zum knappen 1:0 Erfolg welches H. Stölting erzielte. Der Sieg war verdient es hätten bei etwas Glück mehr Tore fallen müssen

Knüht.

Heinmeyer Peter.
P. Stölting. Barkem. Alkemeyer.
Rehling. Johannes. Paul. H. Stölting. Müller.

Punktspiele am 13.11.1960

S.V. Hellern - S.C. Epe-Malgarten 2:4

Durch die Aufstellung von Tschöke II auf Halblinks der lange zeit nicht spielte, bekam unser Stürmspiel neue Impülse. Tschöke II dirigierte den Stürm derart geschickt daß vier Tore dabei herauskamen. Das 1:0 erzielte Krebs in der 15. Minute. In der 19. und 26. Minute erhöte Wanner II auf 2+3 zu Null, aber Hellern kam 3 Minuten später zum ersten Gegentor und so ging es in die Pause. Nach der Pause versuchte die Platzelf das Ergebniss zu verbessern aber Wanner II konnte in der 75. Minute auf 4:1 erhöhen. Und in der 79. Minute bekam die Platzelf einen 11. Meter zugesprochen, welcher zum zweiten Treffer für die Gastgeber verwandelt würde. Der Sieg hätte bei etwas mehr Konzentration leicht höher ausfallen können. Die Mannschaft.

Müller.

Pfeiffer. Grünebaum.
Tschöke I. Spielvogel I. Neumann I.
Johannes. Krebs. Wanner II Tschöke II. Korte.
Schiedsrichter: Niemeyer: G.M. Hütte.

A.Jügend: Epe-Malg.- S.C. Achmer 0:0

Die A. Jügend des S.C. Achmer trat in Epe zum Punktspiel nicht an. Damit konnt unser Jügend ohne Spiel zu den Punkten.

Punktspiel am 20.11.1960
Türa Melle I - S.C. Spe. Malgarten I 1:1

Im Melle hätte unsere Elf bis zur Halbzeit gut und gerne 2:0 Führen können, aber unsere Stürmer hatten mit den Torschüssen kein Glück und so ging es mit 0:0 in die Pause. Nach dem Wechsel hatte die Platzelf anfangs Vorteile aber unser Hintermannschaft ließ sich nicht so leicht überraschen. Aber mitte der zweiten Spielhälfte kamen die Platzherren zum vermeidbaren 1:0 Führungstor. Im der 79. Minute schaffte Johannes den Strafstoß das 1:1 Ausgleichstor. Auch dieses Unentschieden in Melle ist als ein guter Erfolg zu bezeichnen.

Müller.

Pfeiffer. Grünebaum.
Tschöke I. Spielvogel I. Neumann I
Johannes, Krebs, Danner II, Tschöke II, Korte

Schiedsrichter: Heinz, Hedtlingen.

Punktspiele am 27.11.1960

S.C. Epe-Malgarten I - Viktoria Gesmold 4:1

Im letzten Punktspiel der Herbstserie hätte unsere Elf bei etwas glück gut und gerne einige Tore höher gewinnen können. Schon in der 6. Minute stand es 1:0 durch Krebs. Aber bereits in der 12. Minute konnten die Gäste durch ein vermeidbares Tor ausgleichen, und blieb es bis zur Pause. Nach der Pause kam unsere Mannschaft gleich gut ins Spiel und blieb bis Spielende überlegen. 47. Minute Wamer 2:1, 60. Minute Tschöke II 3:1 und in der 86. Minute war es Krebs der durch Kopfball das 4:1 erzielte.

Müller.

Pfeiffer. Grünebaum.
Tschöke I. Spielvogel I. Neumann I.
Johannes, Krebs, Wamer II, Tschöke II, Korte.
Schiedsrichter: Lebowski, Eintr. Rüle

F.C.R. Bramsche III - S.G. Epe-Malgarten II 4:1

Unsere Reserve mußte in Bramsche eine weitere Niederlage einstecken, zwar konnte unsere Elf durch Neumann II 1:0 in Führung gehen aber bei dem einen Tor für uns blieb es denn auch. Nach dem Wechsel kamen die Platzherrn groß ins Spiel und gewannen sicher aber etwas zu hoch mit 4:1 Toren.

Golchert.

Blumenthal. Steinke.
Weismann. Reiter. Stölting.
Rollmann, Wamer I, Neumann II, Spielvogel II, Steinck.

1. D.F.B. Pokalspiel am 11.12.1960

S.C. Epe-Malgarten I - Eintracht-Rülle I 3:1

Mit einem 16-m-Schuß in der 12. Minute konnte Neumann II unsere Elf 1:0 in Führung bringen. Mitte der Halbzeit hatte Rülle einige gute Chancen, doch Torwart Golchert verhinderte alle möglichen Ausgleichchancen. In der zweiten Halbzeit gewann unsere Elf wieder die Oberhand. Das 2:0 fiel in der 73. Minute durch Krebs, derselbe Spieler konnte in der 80. Minute das 3:0 erzielen. Im Endspurt verzichten die Gäste aus der Amateurliga das Blatt zu wenden aber es reichte nur zum Ehrentreffer in der 85. Minute.

Golchert

Pfeiffer, Grünebaum,
Tschöke I, Spielvogel I, Neumann I,
Johannes, Krebs, Neumann II, Wamser, Korte

Schiedsrichter: Petring. V.F.L. Osnabrück.

Durch diesen Sieg kommt unsere Mannschaft eine Runde weiter und spielt am kommenden Sonntag gegen Concordia-Belm-Powe.

Tabelle A. Jugend Staffel Süd.

F.C.R. Bramsche I	6	6	0	0	53:4	12:0
S.C. Rieste	7	5	1	1	39:11	11:3
F.C. Kalkriese	7	5	1	1	25:13	11:3
S.V. Alfhausen	8	4	0	4	27:25	8:8
S.C. Epe-Malg.	8	3	2	3	10:23	8:8
B.S. Vörden	6	3	0	3	19:15	6:6
S.V. Hesepe-Sög.	7	1	3	3	8:20	5:9
TuS. Engter	6	1	1	4	9:23	3:9
F.C.R. Bramsche II	6	1	1	4	5:41	3:9
S.C. Achmer.	7	0	1	6	4:24	1:13

2. D.F.B. Pokalspiel am 18.12.1960

Concordia - Belm - Powe I - S.C. Epe - Malgarten I 1:6

Auch im zweiten D.F.B. Pokalspiel konnte unsere Elf einen glatten Sieg landen und kam damit in die dritte Runde. Die Platzelf versuchte in den ersten 15 minuten eine entscheidung zu erzwingen, aber unsere Hintermannschaft war immer im bilde und Neumann II konnte sogar die 1:0 Führung erzielen. Aber der Ausgleich der Platzelf hielt nicht lange warden so ging es dann in die Pause. Nach dem Wechsel zeigte unsere mit Ersatz spielende Elf ihre überlegenheit und Neumann II erzielte noch fünf weitere Tore. Torwart Golchert konnte kurz vor spielende einen Handelfmeter abwehren.

Golchert.

Pfeiffer, Grünebaum,
Tschöke I, Wamsen II, Neumann I.
Johannes, Heinmeyer II, Neumann III, Spielvogel II, Korte.

Herbsttabelle Kreisklasse Staffel Süd

Brancke II	10	9	0	1	37:12	18:2
Kalkriese I	10	7	0	3	49:14	14:6
Engter I	9	6	0	3	51:14	12:6
Riesta II	10	6	0	4	23:41	12:8
Brancke III	10	5	1	4	27:28	11:9
Alfhausen II	10	5	1	4	37:26	11:9
Achmer II	10	4	2	4	21:24	10:10
Engter II	11	5	0	5	26:31	10:12
Kalkriese II	10	4	1	5	20:30	9:11
Hesepe-Sög. II	10	4	0	6	18:22	8:12
Epe-Maly II	10	1	1	8	20:39	3:17
Vörden II	10	0	2	8	8:46	2:18

3. D.F.B. Pokalspiel am 8.1.1961

V.F.R. Voxtrup I - S.C. Epe-Malgarten 3:2

In einem spannenden Spiel mußte sich unsere Mannschaft dem kämpferischen Elan der Platzelf beugen und verlor mit 3:2 Toren. Die erste Halbzeit verlief recht ausgeglichen und brachte für beide Mannschaften keine Vorteile. Nach dem Wechsel drängten die Gastgeber auf eine Entscheidung, wobei die Erfolge nicht ausblieben und gingen mit 3:0 Toren in Führung. Unsere Elf kam im Endspurt durch Tschöke II, Neumann II auf 2:3 aber zum Ausgleich reichte es nicht mehr. Unsere Mannschaftsaufstellung:

Müller.

Pfeiffer. Grünebaum.
Tschöke I. Spielvogel I. Neumann I
Johannes. Wamer. Neumann II. Tschöke II. Horte.

Freundschaftsspiele.

F.C. Kalkriese II - S.C. Epe-Malgarten II 2:2

Bis zur Pause zeigte unsere zweite das bessere Spiel und lag mit 2:1 Toren durch Klink u. Spielvogel II in Führung. Erst kurz vor Spielende gelang den Platzherren der Ausgleich

Blumenthal.

Weitemeyer. Wamer
Heismann. Reiter. Hölting.
Rollmann. Heinmeyer II. Klink. Spielvogel II. Herick.

A.Jugend: Kalkriese - Epe-Malgarten. 0:1

Unsere Jugend zeigte das bessere Spiel und gewann nach torloser Halbzeit in der zweiten Hälfte durch Barkau mit 1:0 Toren.

Knight.

Heinmeyer. Peter.
Hölting D. Barkau. Alkemeyer
Rehling. Johannes. Paul. Stölting H.

Punktspiele am 15. 1. 1961

S.C. Epe-Malgarten I - S.V. Hellern I 0:2

Unsere Mannschaft hatte sich noch nicht wieder an die Punktspiel gewöhnt, und müßte den Gästen aus Hellern mit 2:0 den Sieg überlassen. Die Tore fielen in der ersten Halbzeit. Nach dem Wechsel hatte unsere Elf mehr vom Spiel und war überlegen doch zu Torerfolgen kam es nicht. Es Spielten.

Müller.

Pfeiffer. Grünebaum,
Tschöke I, Spielvogel I Neumann I.
Johannes, Krebs, Neumann II, Tschöke II, Wanner.
Schiedsrichter: Altermann, Ballsport Eversburg.

S.V. Alfhausen II - S.C. Epe-Malgarten II 5:0

Die Zweite Mannschaft stand in Alfhausen auf verlorenem Posten und müßte geschlagen mit 5:0 Toren die Heimreise antreten.

Golchert.

Weitemeyer, Blumenthal.
Heismann. Reiter. Stölting
Rollmann, Klink, Kotte, Steck, Hellmich

A. Jugend: S.V. Alfhausen - S.C. Epe-Malgarten 4:1

Unsere Jugend würde in Alfhausen besser fertig und gewann durch Tore von Paul 2, Rehling und Stölting je eins sicherrer als erwartet mit 4:1 Toren.

Knight

Heinmeyer. Peter.
Stölting D. Barkau. Alkemeyer.
Rehling, Johannes, Paul, Aberle, Stölting A.

Punktspiele am 5. 2. 1961

S.V. Althaisen II - S.C.Epe-Malgarten II 5:1 in Epe.

Auch im Heimspiel mußte unsere zweite 5 Tore zulassen, doch konnte Klink einen Gegentreffer erzielen. Die Gäste waren im gesamten gesehen besser so daß ihr Sieg auch in dieser höhe verdient ist.

Golchert.

Weitemeyer, Steick.
Heismann. Blumenthal. Spielvogel II
Rollmann. Klink, Rix, Neumann I. Johannes.

A.Jugend: S.C. Epe-Malgarten - S.V. Althaisen 1:2

Unsere A. Jugend konnte auf eigenem Platz nicht überzeugen und mußte den Jungs aus Althaisen mit 2:1 Toren Sieg und Punkte überlassen. Das Gegentor erzielte Paul.

Knüpt.

Hölting H. Peter.
Hölting. D. Barkau. Alkemeyer.
Rehling. Johannes. Paul. Aberle, Hölting

Punktspiel am 12.2.61

A.Jugend: S.C. Rieste - S.C. Epe-Malgarten 4:1

Die Jugend hatte in Rieste nur 10 Spieler zur stelle und hatte gegen die Platzelf sich viel zubestellen. Zwar konnte Steinmeyer das 1:0 erzielen, aber Rieste schaffte noch mit 4:1 Toren den Sieg.

Knüpt

Steinmeyer. Peter.
Stölting.D. Barkau, Stölting H
Rehling, Johannes. Paul. Alkemeyer.

Punktspiel am 12. 2. 1961

Spielverein 16 I - S.C. Epe-Malgarten I 1:1

Beim Spielverein zeigte sich unsere Elf von der besten seite, und war in der ersten hälfte sogar überlegen. Tschöke II konnte in der 29. Minute durch Kopfball die 1:0 Führung erzielen und dieses Ergebnis konnte bis zur Pause gehalten werden. Nach dem Wechsel änderte sich der vorteil zugunsten der Platzelf die dann auch in der 56. Minute den Ausgleich 1:1 erzielte. Unsere hintermannschaft konnte dann etwas glücklich dieses Ergebniss bis Spielschluß verteidigen.

Golchert.

Pfeiffer.
Tschöke I Wamser, Grünebaum.
Johannes, Krebs, Klink, Tschöke II, Neumann I, Spielvogel II

Schiedsrichter: Hörnschemeyer S.V. Pye.

Tabelle Bezirksklasse nach 19.2.61

Vikt. Gesmold	18	13	1	4	44:21	27:9
S.V. Eversburg	18	12	3	3	45:26	27:9
Spielverein 16	19	12	3	4	54:30	27:11
S.C. Hüstringen	17	11	3	3	45:26	25:9
TuRa. Melle	18	8	5	5	40:29	21:15
S.V. Gaste-Hasb.	18	7	6	5	33:21	20:16
V.F.B. Schinkel	20	7	3	10	33:53	17:23
B.W. Hollage	17	7	2	8	39:47	16:18
S.C. Epe-Malg.	18	5	6	7	33:37	16:20
V.F.L. Osnabrück II	17	5	5	7	24:21	15:19
S.V. Hellern	17	6	3	8	29:48	15:19
S.V. Rasensport	18	7	1	10	38:54	15:21
T.S.V. Osnabrück	19	6	3	10	33:40	15:23
V.F.L. Kl. Oesede	19	5	4	10	32:42	14:24
B.S.V. Holzhausen	17	3	3	11	19:39	9:25
S.V. Hesepe-Sög.	16	2	3	11	31:49	7:25

Punktspiele am 19.2.1961

S.C. Epe-Malgarten I - V.F.B. Schinkel I 1:1

Die 1:0 Führung erzielte Klink in der 12. Minute durch einen Kopfball den der Gästehüter nicht erreichen konnte. Mit 1:0 ging es dann in die Pause. Gleich nach Wiederbeginn schafften die Gäste den Ausgleich, bei diesem Tor war unsere Hintermannschaft nicht ganz im Bilde. Das mögliche Siegtor verschoß Johannes kurz vor Spielende. Das Unentschieden entspricht dem Spielverlauf, denn keine Mannschaft hatte wesentliche Vorteile.

Müller.

Pfeiffer.
Tschöke I Wanner Grünebaum Neumann I
Johannes, Krebs, Klink Tschöke, Korte.
Schiedsrichter: Schmitz. S.V. Rasensport.

S.V. Hesepe-Sögeln II - S.C. Epe-Malgarten II 0:0

Unsere zweite überraschte in Hesepe mit einem 0:0 Unentschieden. Während Hesepe-Sögeln zwei Elfmeter einen verschossen und einen von Golchert gehalten nicht verwandeln konnte geht es bei dem Remis für unsere Elf in Ordnung.

Golchert.
Weitemeyer. Steinke.
Heismann, Blumenthal, Stölting
Overmann, Kotte, Rix Steick, Wanners.

A. Jugend: Hesepe-Sögeln - Epe-Malgarten 3:4

Bei Halbzeit hieß es 3:1 für Hesepe. Aber nach dem Wechsel fielen die Hesepe stark ab, und unsere Jungs kamen durch Tore von Stölting H. 2 u. Paul 2 zum 4:3 Sieg.

Knüht.
Weitemeyer. Peter.
Stölting D. Barkau, Alkemeyer.
Rehling. Johannes, Paul, Aberle, Stölting H.

Punktspiele am 26. 2. 1961

S.V. Hesepe-Sögeln I – S.C. Epe-Malgarten I 5:2 (4:1)

Die Platzelf gewann auf grund des guten zusammenspiels, indem vor allen die Stürmer waren es die unsere Hintermannschaft durcheinanderbrachten und mit fünf Toren klar ausspielten. In der 4.+7. Minute führte Hesepe mit 2:0 ehe Johannes auf 1:2 verkürzte. Aber Hesepe schaffte in der 21.+40. Minute die 4:1 Halbzeitführung. Nach dem Wechsel besorgte Klink das 2. Gegentor. Aber in der 78. Minute stellten die Platzherren mit 5:2 den Abstand wieder hier, der Sieg der Platzelf ist verdient.

Golchert.

Pfeiffer. Grünebaum.
Tschöke I. Neumann II. Neumann I.
Johannes. Krebs. Klink. Tschöke II. Spielvogel II.
Schiedsrichter: Dannwitz, T.S.V.

S.C. Epe-Malgarten II – F.C.R. Bramsche II. 1:3

Die Bramscher Reserve stellte die bessere Mannschaft, und siegte mit 3:1 Toren. Bis zur Pause ließ unsere Elf nur zwei Tore zu. Das Gegentor erzielte Leismann durch Kopfball in der 76. Minute.

Müller.

Weitemeyer. Steinke.
Leismann. Blumenthal. Stölting.
Övermann. Steuck. Rix. Kotte. Wanner I.

A. Jugend: Epe-Malgarten – F.C.R. Bramsche I a. 1:6

Da Steinmeyer ohne Abmeldung nicht antrat, hatten unsere Jungs mit 10 Spielern gegen die Gäste nichtz zubestellen und verloren mit 6:1 Toren zu hoch, den Gegentreffer erzielte Paul. Knuht.

Stölting. H. Peter.
Stölting. D. Barkau. Alkemeyer.
Rehling. Johannes. Paul. Aberle.

Punktspiele am 5.3.1961

S.C. Epe-Malgarten I. - S.V. Ballsport Eversburg I 1:3

So schlecht, wie es das 1:3-Ergebnis sagt, war unsere Mannschaft gegen Eversburg nicht. Aber unseren Stürmern fehlte es an dem nötigen Glück beim Torschuß. Die Gäste dagegen hatten hatten bei einem Foul Glück als der Schiedsrichter einen Elfmeter der ihr zum 1:0 Führungstor. So ging es mit 1:0 für die Gäste in die Pause. Nach dem Wechsel in der 55. Minute fiel das 2:0 der Gäste ehe Klink durch Kopfball in der 66. Minute das 1:2 erzielte. Doch konnten die Gäste in der 73. Minute mit 3:1 den Sieg sichestellen.

Golchert.

Pfeiffer, Grünebaum,
Tschöke I. Neumann II Wanner.
Johannes, Klink, Neumann I, Tschöke II Korte.

Schiedsrichter: Tillmann, S.V. Hagen.

H. Jugend: TuS. Engter - S.C. Epe-Malgarten 2:0

Unsere H. Jugend kam im Engter nicht recht ins Spiel, wogegen die Platzelf robust und zielstrebig zum Tor Spielte wobei auch die Erfolge nicht ausblieben. Bis zur Halbzeit konnte ein 0:0 unentschieden gehalten werden. Aber nach dem Wechsel kam die Platzelf zum 2:0 Sieg.

Knicht.

Steinmeyer. Peter.
Stölting.D. Barkau, Alkemeyer.
Rehling. Johannes, Paul. Aberle. Stölting.H.

II. Mannschaft Spielfrei.

Punktspiele am 12. 3. 1961

B S V. Holzhausen I - S.C. Epe-Malgarten I 0:1

Bei sehr starken Wind kam im Holzhausen bei beiden Mannschaften kein gutes Spiel zustande. Mit einem alles in allem etwas glücklichen 1:0-sieg konnte unsere Mannschaft in Holzhausen gegen den Tabellenletzten zwei wichtige punkte ervingen. Neumann I konnte in der 28. Minute durch Kopfball das Siegbringende Tor erzielen. Nach dem Wechsel, vor allem in den letzten 20. Minuten versuchte die Platzelf mit allen Kräften zu Torerfolgen zu kommen. Aber unsere Hintermannschaft mit Torwart Müller konnten auch diesen Ansturm bis zumSchlüßpfiff mit viel glück Abwehren. Müller.

Pfeiffer. Grünebaum.
Tschöke I. Spielvogel I. Wanner II.
Johannes, Neumann I, Neumann II, Tschöke II, Krebs,
Schiedsrichter: Meyer. V.f.L. Osnabrück:

S.C. Epe-Malgarten II - F.C.R. Bramsche III 2:4

Gegen die Gäste aus Bramsche hatte unsere zweite nicht die richtige einstellung und verlor mit 4:2 Toren. Unsere Gegentore durch Handelfmeter erzielten Rix u. Spielvogel II. Alles in allem entspricht das Ergebnis dem Spielverlauf.

Weitemeyer.

Steinmeyer I. Stölting.
Heismann. Blumenthal. Spielvogel II.
Rollmann, Kotte. Rix. Steuck, Sadzio.

A. Jugend Spielfrei.

Punktspiele am 19.3.1961

S.C. Epe. Malgarten I - S.C. Lüstringen I 2:1

Im Spiel gegen Lüstringen gab es zwei verschiedene Halbzeiten, bedingt durch den starken Wind. Unsere Elf konnte mit dem Wind als Unterstützung kein Kapital aus ihrer Überlegenheit schlagen. Wogegen die Gäste gegen Wind in der 35. Minute zur 1:0 Führung kamen. Nach dem Wechsel hatte unsere Elf mehr Glück und kam durch Neumann I 54. u. Tschöke II 56. Minute noch zum 2:1 Sieg. Müller.

Pfeiffer.
Tschöke I, Spielvogel I, Grünebaum, Neumann I
Johannes. Wamer, Krebs, Tschöke II, Korte
Schiedsrichter: Lemme, Wellingholzhausen.

TuS. Eugter I - S.C. Epe-Malgarten II 10:0

In Eugter hatte unsere zweite Mannschaft nichts zu bestellen und verlor mit 10:0 Toren recht eindeutig.

Golchert.
Wamer. Steinke.
Weismann, Blumentahl, Stölting
Rollmann, Weitemeyr, Sadrio. Spielvogel II, Steuck.

Freundschaftsspiel.

A.Jugend: Epe-Malgarten - S.C. Lüstringen 3:2

Unsere A.Jugend zeigte sich von der besten seite, und zeigte ein gutes Spiel. Durch Tore von Paul zwei u. Stölting H. eins kamen unsere Jung zum 3:2 Sieg.

Knicht.
Johannes. Steinmeyer.
Stölting D. Barkau, Alkemeyer,
Rehling, Mosel, Paul. Aberle, Stölting. H.

Punktspiele am 26. 3. 61

T.S.V. Osnabrück I - S.C. Epe-Malgarten I 3:2

Unsere Elf ließ die günstige Chance, mit einem Sieg gegen den abstiegsgefährdeten T.S.V. alle Sorgen zu beheben, ungenützt. Gegen den Wind kamen unsere Stürmer in der ersten Spielhälfte besser ins Spiel, ja sogar bis zur Pause durch Neumann I u. Tschöke II zur 2:0 Führung. Aber nach dem Wechsel kamen diesen in der 55. Minute zum Anschlußtreffer. Unsere Abwehr war nicht recht im bilde als die Platzherren in der 74. Minute zum Ausgleich und 2 Minuten später sogar zum 3:2 einschießen konnten welches sie dann auch sicher bis zum schlußpfiff verteidigten.

Müller.

Pfeiffer.
Tschöke I, Neumann II, Grünebaum, Neumann I
Johannes, Warner, Krebs, Tschöke II, Horte.
Schiedsrichter: Altmann, Ballsport.

A. Jug: Epe. Malgarten - B.S. Vörden 3:3

Gegen die Körperlich sehr starken Jungen aus Vörden kam unsere Jugend durch Tore von Mosel 1, Aberle 1 u. Steinmeyer 11. Meter zu einem beachtlichen 3:3 Unentschieden.

Kuhn.

Johannes,
Steinmeyer.
Hölting D. Barkau. Alkemeyer.
Rehling. Mosel. Paul. Aberle. Hölting H.

Punktspiele am 8. 4. 1961

S.C. Epe-Malgarten I - ~~S.V. Ballsport~~ Türa. Melle I 0:2

Auf eigenem platz mußte unsere Mannschaft den Gästen Sieg und Punkte überlassen. Bis zur Pause hatte unsere Elf gleich viel vom Spiel und hätte bei konsequenter nutzung der Chancen eine Führung erzielen können aber es ging mit 0:0 in die Pause. Nach dem Wechsel kamen die Gäste besser ins Spiel und bestimmten zeitweise das Geschehen, kamen dann auch in der 59. u. 75. Minute zum 2:0 Erfolg.

Müller,

Pfeiffer. Grünebaum,
Tschöke I Spielvogel, Neumann I
Johannes, Korte. Krebs, Tschöke II, Rix.

S.C. Riesta IV - S.C. Epe-Malgarten IV 4:1

In Riesta konnte unsere zweite zu keinem Punktgewinn kommen und verlor mit 4:1 Toren recht unglücklich, das Gegentor erzielte Klink.

Neumann II

Weitemeyer, Steinke.
Heismann. Blumenthal, Hölting,
Overmann, Kotte, Klink, Sadzio, Schwarzer.

A Jugend: F.C. Kalkriese - S.C. Epe-Malgarten. 3:1

In Kalkriese kam unsere Jugend nicht recht ins Spiel und verlor mit 3:1 Toren. Das Gegentor erzielte Aberle.

Knight.

Johannes. Peter.
Hölting D. Barkau. Alkemeyer
Rehling. Mosel. Paul. Hölting H. Aberle.

Punktspiele am 16. 4. 1961

Viktoria-Gesmold I - S.C. Epe-Malgarten I 3:2

In Gesmold zeigte unsere Elf eine recht gute Leistung und ein gefälliges Spiel, zwar konnte die Platzelf in der 8. Minute 1:0 in Führung gehen. Aber in der 21. Minute schaffte Tschöke IV den längst fälligen Ausgleich. Aber wiederum kamen die Platzherren in der 27. Minute durch den 2. Treffer in Führung, den aber Rix in der 36. Minute wieder ein Tor entgegensetzte. Und so ging es in die Pause. Nach dem Wechsel nahm das Spiel an Härte zu, wobei der Schiedsrichter auf seiten der Platzelf stand. In der 73. Minute gab er einen sehr umstrittenen 11. Meter der dann zum 3:2 Sieg für die Platzelf führte. Neumann IV wurde in der 72. Minute wegen Nachschlagens des Feldes verwiesen.

Müller,

Pfeiffer, Grünebaum
Tschöke I, Wanner, Neumann I
Johannes, Spielvogel IV, Rix, Neumann IV, Tschöke IV.

S.C. Epe-Malgarten IV - S.C. Achmer IV 4:6

Gegen Achmer zeigte unsere zweite ein gutes Spiel und erzielte bis zur Pause gegen die starke Achmer IV ein 3:3 Unentschieden. Nach dem Wechsel kamen die Gäste aber noch zum 6:4 Erfolg. Unsere Gegentore erzielten Sadzio 2, Klink 1 u. Steinmeyer I eins.

Golcher A.

Wanner I Steinke,
Overmann, Heismann, Stölting,
Steinmeyer I, Kolle, Klink, Sadzio, Voss.

Punktspiel am 23.4.1961

S.C. Epe-Malgarten I - Blau-Weiß-Hollage 1:1

Im Spiel gegen die Gäste aus Hollage kam unsere Elf über ein 1:1 Unentschieden nicht hinaus, hätte aber auf grund der besseren Leistung einen Sieg verdient gehabt, aber unsere Stürmer hatten mit den Torschüssen kein Glück zumal der Gästetorhüter die bestgemeintesten schüsse mit Glück meisterte konnte. Aber Rix konnte trotzdem in der 14. Minute den 1:0 Führungstreffer erzielen, in der 39. Spielminute kamen dann die Gäste zum 1:1 Ausgleichstreffer. Und so blieb es dann auch bis zum Spielende.

Müller.

Pfeiffer, Grünebaum,
Tschöke I, Spielvogel I Neumann I
Johannes, Spielvogel II, Rix, Wanner II, Tschöke II

A. Jugend: S.C. Epe-Malgarten - S.C. Achmer 0:1

Gegen Achmer kam unsere Jugend gegen die körperlich sehr starken Spieler nicht recht ins Spiel und verlor mit 1:0 recht unglücklich. Ein Unentschieden wäre den Leistungen entsprechend gerechter gewesen

Hölting II.

Hölting I. Peter.
Johannes, Berken, Alkemeyer,
Rehling, Mosel, Paul, Heinemeyer, Müller.

Punktspiele am 30. 4. 1961

V.F.L. Kloster-Oesede I - S.C. Epe-Malgarten I 4:2

Nach der 35. Minute führte unsere Elf durch Tore von Rix u. Johannes mit 2:0. Aber die Platzelf schaffte bis zur Pause den Ausgleich. Nach der Pause hatte unsere Mannschaft dann nicht mehr die Kondition um mithalten zu können, die Platzelf kam dann immer stärker auf und kam in der 85. + 88. Minute zu zwei weiteren Toren und zum 4:2 Sieg. Bei etwas unterschiedlichen Leistungen des Schiedsrichters 1. Halbzeit gut. zweite Hälfte für Platzverein hätte unsere Elf ein Unentschieden verdient gehabt.

Müller.

Pfeiffer, Grünebaum,
Tschöke I, Warmer II, Neumann I,
Johannes, Krebs, Rix, Korte, Tschöke II,

F.C. Kalkriese I - S.C. Epe-Malgarten II 10:1

Bis zur Pause konnte unsere Elf noch gut mithalten und lag knapp mit 2:1 Toren im Rückstand, aber nach dem Wechsel konnte die Platzelf nicht mehr gehalten werden und ihre Stürmer kamen zu weiteren acht Toren und somit zum 10:1 Erfolg. Das Gegentor erzielte Klink.

Gorchert.

Voss, Heinke.
Heismann, Blumenthal, Hölting,
Weitemeyer, Klink, Kotte, Sadsio, Warmer I

Punktspiel am 7. 5. 1961

S.C. Epe-Malgarten I - S.V. Rasensport I 4:2

Gleichwertige Mannschaften lieferten sich einen spannenden Kampf. Die Gäste waren zeitweise technisch ein wenig besser, unsere Stürmer aber im Ausnützen der Torgelegenheiten glücklicher. Zwar gingen die Gäste in Führung, aber durch zwei Tore von Warmer gelang bis zur Pause die 2:1 Führung. Nach dem Wechsel in der 60. Minute erhöhte Warmer auf 3:1. Aber die Gäste strengten sich nun auch mehr an und würden überlegen erzielten auch den 2. Treffer. Aber Johannes konnte mit dem 4. Tor den 4:2 Sieg sicherstellen. Warmer erhielt Feldverweis.

Müller.

Pfeiffer.

Tschöke I Spielvogel I Grünebaum. Neumann I

Johannes. Krebs. Warmer. Korte. Tschöke II

Punktspiel am 14. 5. 1961

S.C. Epe-Malgarten I - S.V. Gaste-Hasbergen 2:3

Auf eigenem Platz mußte unsere Elf ohne Wanner und Grünebaum gegen die Gäste antreten. Die Gäste kamen in der 20. Minute zur 1:0 Führung, die Tschöke II wenig später ausgleichen konnte. Towart Müller ist es zu verdanken das unsere Elf bis zur Pause das 1:1 halten konnte. Nach dem Wechsel kamen die Gäste die in technischer Hinsicht überlegen waren zur 3:1 Führung. Johannes konte in der 76. Minute noch auf 2:3 verkürzen, und so sollte es dann auch bis zum Schluß bleiben.

Müller.

Blumenthal. Pfeiffer.

Tschöke I Spielvogel I, Neumann I.

Johannes, Spielvogel II, Krebs, Tschöke II, Korte.

Tabelle der Bezirksklasse.

S.C. Lüstringen	27	17	6	4	71:34	40:14
S.V. Gaste-Hasb.	29	16	8	5	65:36	40:18
Spielverein 16	30	18	4	8	89:60	40:20
S.V. Ballsport	29	16	6	7	64:45	38:20
Vikt. Gesmold	28	17	3	8	62:38	37:19
Tura Melle	28	13	6	9	60:48	32:24
B.W. Hollage	28	12	4	12	67:64	28:28
V.F.L. Kloster-	27	10	7	10	54:51	27:27
S.V. Hellern	27	11	3	13	48:70	25:29
V.F.L. Osnabrück II	28	7	9	12	45:48	23:33
S.C. Epe-Malg.	28	8	7	14	52:61	23:35
V.F.B. Schinkel	29	8	6	15	42:72	22:36
S.V. Hesepe-Sög.	26	8	4	14	61:70	20:32
S.V. Rasensport	29	7	4	18	50:84	18:40
S.V. Holzhausen	28	7	6	18	26:60	14:42

Pokalturnier in Neuenkirchen i.O.
am 22. 5. 1961

Unsere I. Mannschaft nahm am Pokalturnier beim TuS. Neuenkirchen teil, und mußte 2. Pokalspiele austragen.

1. Spiel.

S.C. Epe-Malgarten I - S.V. Altenhausen I 0:0

Im Spiel gegen Altenhausen hatte unsere Elf leichte Vorteile, kam aber nicht zum gewünschten Torerfolg.

2. Spiel

S.C. Epe-Malgarten I - S.G. Riesta I 1:1

gegen den S.C. Riesta kam unsere Mannschaft durch Klink zum 1:0. Aber die ehemaligen Bezirksligisten kämpften sehr tapfer und konnten ein 1:1 Unentschieden erzielen.

In beiden Spielen spielten folgende Spieler.

Golchert,
Pfeiffer, Grünebaum I.
Tschöke I Tschöke II. Neumann I,
Johannes. Klink. Rix. Spielvogel II, Korte

Spielvogel II. wurde des Feldes verwiesen.

1. Kreispokalspiel am 28. 5. 1961.

S.V. Nortrup I - S.C. Epe-Malgarten I 1:1 n.V. 1:2

Gegen den Kreisklassengegner mußte sich unsere Mannschaft mächtig anstrengen um zum Erfolg zu kommen. Die Platzelf lag bis zur Pause mit 1:0 in Führung. Erst nach dem Wechsel schaffte Rix den Ausgleich, und so blieb es bis zum regulären Spielende. Aber in der Verlängerung konnte Neumann I das Glückliche 2:1 erzielen. Müller.

Pfeiffer. Klink.

Tschöke I Wanner. Neumann I

Johannes. Krebs, Rix, Tschöke II, Kotte.

Punktspiel, S.C. Epe-Malg. II - B.S. Vörden II 2:2

Gegen Vörden zeigte unsere zweite ein recht gefälliges Spiel und lag mit 2:0 durch Wanner u. Sadzio in Führung, ehe Spielvogel II des Feldes verwiesen wurde dadurch kamen unsere Spieler aus dem Konzept und die Gäste erzielten das 2:2 Unentschieden.

Golchert.

Heinmeyer II Heinke

Leismann, Blumenthal, Hölting.

Rollmann, Weitemeyer, Sadzio, Spielvogel II, Wanner I.

A. Jug. Freundschsp. S.V. Nortrup - Epe-Malgarten 3:1

Unsere A. Jugend hatte in Nortrup einen Schweren stand den die Körperlich sehr starke Platzelf zeigt ein gutes Spiel und gewann mit 3:1 Toren das Gegentor erzielte Paul

Knuht

Rehling. Peter.

Wüstrack, Barkau, Alkemeyer,

Mosel, Hölting D. Paul, Hölting H. Aberle.

Punktspiel am 4.6.1961.

S.C. Epe-Malgarten I - V.F.L. Osnabrück II 2:1

Am letzten punktspiel der Spielserie 60-61 konnte unsere Mannschaft gegen die Gäste aus Osnabrück einen 2:1 Sieg erringen, und die Klassenzugehörigkeit erhalten. Zwar kommten die V.F.L.er eine 1:0 pausenführung erzielen. Nach dem Wechsel kam dann unsere Elf besser ins Spiel. Wanner schaffte in der 59. Minute den Ausgleich, und 10 Minuten später erzielte Krebs die 2:1 Führung so blieb es dann auch bis zum Spielende. Der Erfolg hätte bei etwas glück leicht höher ausfallen können.

Müller.

Klink.
Tschöke I
Krebs, Wanner.

Grünebaum,
Spielvogel I. Neumann I
Rix, Tschöke II, Pfeiffer.

A. Jug. Freundschaftsspiel.

S.C. Epe-Malgarten - Falken Bramsche 1:3

Gegen die Falken Jugend aus Bramsche die eine aus mehreren posten gut besetzte Mannschaft stellte mußte sich unsere A. Jugend mit 3:1 Toren geschlagen geben. Das Gegentor erzielte Mosel.

Knuth.

Johannes.
Stölting D.
Rebling. Mosel.

Peter.
Barkau, Alkemeyer.
Paul. Wistrack. Stölting.

2. Kreispokalspiel 11. 6. 61

S.C. Epe-Malgarten I – TuS Engter I 4:2 (0:2)

Die Gäste aus Engter die in der 2. Kreisklasse Spielen zeigten den größeren Einsatz und waren schneller am Ball. Und kamen bis zur Pause zur 2:0 Führung, allerdings hatten unsere Stürmer in der ersten Halbzeit Schußpech. In der zweiten Halbzeit änderte sich das Bild. Unsere Elf hatte die bessere Konndition und nahm das Spielgeschehen in die Hand. Rix erzielte in der 50.+52. Minute mit zwei Toren den Ausgleich. In der 83.+87. Minute stellten dann Neumann I u. Tschöke II den Sieg sicher.

Müller.

Klink. Grünebaum.
~~Tsch~~ Steinmeyer II. Wanner. Neumann I.
Krebs. Leismann. Rix. Tschöke II Pfeiffer.

Freundschaftsspiel.

A. Jug: Epe-Malgarten – TuS. Engter. 8:1

Durch Tore von Paul 6, Mosel 1. und Petereins kam unsere Jugend zu einem hohen 8:1 Sieg der auch in dieser höhe verdint ist.

Knuht.

Johannes. Peter.
Wüstrack. Stölting D. Aberle.
Rehling. Mosel. Paul. Krause. Alkemeyer.

Punktspiel.

TuS. Engter II – S.C. Epe-Malgarten II K.Los für Engter

Zum letzten Punktspiel in Engter ist unsere zweite Mannschaft nicht angetreten.

3. Kreispokalspiel am 18. 6. 1961

B.V. Quakenbrück I - S.C. Spe. Malg. I 2:2 n.V. 3:2

Im Quakenbrück liefente unsere Mannschaft gegen den in der Amateurliga spielenden Gastgeber ein spannendes und bis zuletzt offenes Spiel. In der 26. Minute erzielte Steinmeyer die 1:0 Führung die aber vom Gastgeber 10 Minuten später ausgeglichen wurde. Und so ging es in die Pause. Nach dem Wechsel konnte Krebs in der 66. Minute das 2:1 erzielen, aber wiederum kam der Gastgeber drei Minuten später durch ein Selbsttor zum Ausgleich. Sekunden vor Spielende hätten unsere Stürmer bei etwas Glück das Siegtor erzielen können. Aber es blieb unentschieden. In der erforderlichen Verlängerung erzielte dann der B.V.Q. den Siegtreffer. Erwähnt sei noch das der Schiedsrichter dem Spiel nicht gewachsen war. (Specht-Gehrde.)

Müller.

Greiffer. Grünebaum.
Tschöke I. Warnken. Neumann I.
Krebs. Steinmeyer. Neumann II. Tschöke II. Johannes.

Das Kreispokalendspiel konnte der B.V.Q. nach Verlängerung mit 2:1 Toren gegen den F.C.R. Bramsche gewinnen.

Freundschaftsspiele am 25. 6. 61

S.C. Epe-Malgarten II - B.W. Osnabrück II 1:3

Bis zur Halbzeit zeigte unsere Mannschaft gegen die Gäste aus Osnabrück ein gleichwertiges Spiel, und kamen durch Sadzio 1:0 in Führung. Die Gäste kamen aber im Verlauf der ersten Halzeit zum Ausgleich und so blieb es bis zur Pause. Nach dem Wechsel zeigten die Gäste das bessere Spiel und schafften bis zum Spielende einen 3:1 Sieg.

Kurz H.

Hölting D. Koopmann.
Leismann, Blumenthal, Heinmeyer I,
Rollmann, Klink, Sadzio, Grünebaum II, Schlingelhof.

A. Jugend: Epe-Malgarten - Kalkriese. 4:1

Gegen die A. Jugend aus Kalkriese kamen unsere Jungs zu einem sicheren 4:1 Erfolg. Am Torerfolg waren Johannes, Kühl, Kurz und Paul beteiligt. Der Sieg ist auch in dieser Höhe verdient und ein Schöner Erfolg unserer Jugend.

Kurz.

Aberle Krause.
Knuht, Johannes, Alkemeyer,
Kurz, Mosel, Paul, Heinburger, Kühl.

1. Mannschaft Spielfrei.

Endstand der Tabellen Spieljahr 1960-61.

Bezirksklasse	Sp.	gew.	u.	verl.	Tore	Punkte
S.C. Lüstringen	30	19	6	5	77:39	44:16
S.V. Gaste-Hasberg.	30	17	8	5	72:39	42:18
Viktoria-Gesmold	30	18	4	8	64:39	40:20
Spielverein 16	30	18	4	8	89:60	40:20
S.V. Ballsport-Eve.	30	16	6	8	67:52	38:22
TuRa.- Melle	30	15	6	9	70:51	36:24
V.f.L. Kl.-Oesede	30	11	8	11	59:52	30:30
S.V. Hellern	30	13	3	14	61:73	29:31
B.W. Holzhausen	30	12	4	14	70:70	28:32
S.C. Epe-Malg.	30	9	7	14	54:62	25:35
1.S.V. Osnabrück	30	10	5	15	55:77	25:35
S.V. Hesepe-Sögeln.	30	10	4	16	70:84	24:36
V.f.L. Osnabrück II	30	7	9	14	47:55	23:37
V.f.B. Schinkel	30	8	6	16	43:78	22:38
S.V. Rasensport	30	8	4	18	55:85	20:40
B.S.V. Holzhausen	30	4	6	20	27:70	14:46

II. Kreisklasse Staffel Süd

F.C.R. Bramsche II	22	14	2	3	73:24	36:8
F.C. Kalkriese I	22	17	1	4	101:27	35:9
TuS. Engter I	22	17	-	5	109:28	34:10
S.V. Altyhausen II	22	11	2	9	57:51	24:20
S.V. Hesepe-Sög. II	22	11	1	10	40:40	23:21
TuS. Engter II	22	10	1	11	53:57	21:23
S.C. Rieste II	22	9	3	10	51:66	21:23
F.C.R. Bramsche III	22	8	4	10	50:58	20:24
F.C. Kalkriese II	22	9	2	11	43:54	20:24
S.C. Achmer II	22	8	3	11	40:67	19:25
B.S. Vörden II	22	1	4	17	22:109	6:38
S.C. Epe-Malg. II	22	1	3	18	33:91	5:39

Eine Tabelle der A. Jugend wurde nicht bekanntgegeben.

Im Spieljahr 60-61 wurden an Spielen ausgetragen

I. Mannschaft:	Sp.	gew.	u.	v.	Tore	Punkte.
Punktspiele:	30	9	7	14	54:62	25:35
D.F.B. Pokalsp:	3	2	-	1	11: 5	4: 2
K.S.B. Pokalsp:	3	2	-	1	8: 6	4: 2
Freundsch.-Sp.	6	3	2	1	8: 4	8: 4
Zusammen:	42	16	9	17	81:77	41:43

Alle Spiele hat kein Spieler mitgemacht.

II. Mannschaft:						
Punnktspiele:	22	1	3	18	33:91	5:39
Freundschaft:Sp:	4	-	2	2	5:13	2:6
Zusammen:	26	1	5	20	38:104	7:45

Alle Spiele hat kein Spieler mitgemacht.

A. Jugend:						
Punktspiele:	14	5	3	6	27:37	13:15
Freundschaftsp:	13	7	1	5	26:17	15:11
Zusammen:	27	12	4	11	53:54	28:26

Unsere I. Mannschaft konnte auch im letzten Spieljahr die Zugehörigkeit zur Bezirksklasse behaupten und einen guten Mittelplatz belegen, sollte sich aber im kommenden Jahr noch verbessern können wenn alle Spieler mit dem nötigen Ehrgeiz zur Stelle sind.

Die II. Mannschaft hat sich gegenüber dem Vorjahr verschlechtert, welches aber nicht bei der Mannschaft zu suchen ist, sondern vielmehr bei der Betreuung liegt.

Unsere A. Jugend hat sich im letzten Jahr durch die gute Führung durch den Jugendwart K.H. Ernst verbessert.

Im Spieljahr 61.-1962 kamen zur Austragung. Pokalturniere des F.C. Kalkriese 30.7.61.

Am Pokalturnier des F.C. Kalkriese nahm unsere I. Mannschaft in folgender Aufstellung teil.

Rix

Stölting D. Pfeiffer.
Tschöke I, Warner II, Neumann I
Johannes, Krebs, Klink, Tschöke II, Steinmeyer II.

1. Spiel: Epe-Malgarten I - B.S. Vörden I 1:0

Durch Steinmeyer kam unsere Elf zum 1:0 über B.S. Vörden.

2. Spiel. Epe-Malgarten I - Engter I 1:2

Gegen Engter mußte unsere Mannschaft eine 2:1 Niederlage einstecken, Klink schaffte das gegentor.

Pokalendspiel:

S.C. Epe-Malgarten I - S.C. Achmer I 1:1

Im Endspiel kam nicht mehr als ein 1:1 a.ment schieden heraus. Das Tor erzielte Steinmeyer. Beim fälligen 11 mtr. Schießen wurde dann Achmer Sieger.

1. Sieger: S.C. Achmer I
2. Sieger: S.C. Epe-Malgarten I

A. Jugend: F.C. Kalkriese - S.C. Epe-Malgarten 2:3

Im ersten Spiel des neuen Spieljahres kam unsere A Jugend zu einem 3:2 Erfolg in Kalkriese. Die Tore erzielten. Paul 11. metr. Heimbürger u. Johannes je eins.

Knight.

Johannes. Peter.
Heimbürger. Barkau. Akkermeyer.
Rebling. Mosel. Paul. Wiestrack, Kühl.

Freundschaftsspiel am 6. 8. 61.

B.S. Vörden I - S.C. Epe-Malgarten I 1:3

Im Freundschaftsspiel in Vörden kam unsere Elf in der ersten Spielhälfte nicht so recht in Schwung, kam zwar durch Tschöke II zum 1:0 Führungstor aber durch einen Abwehrfehler von Pfeiffer kam die Platzelf zum 1:1. Mit diesem Ergebniss ging es in die Pause. Nach der Pause kamen unsere Spieler besser in spiel Neumann I erzielte die 2:1 Führung und Johannes besorgte noch den dritten Treffer. Aber trotz aller gutgemeinten Angrifszüge wollte kein Tor mehr gelingen so blieb es beim 3:1.

Rix.

Pfeiffer. Grünebaum.
Tschöke I. Wanner II. Stölting D.
Johannes. Klink. Neumann I. Tschöke II. Wanner I.

Pokalturnier TuS. Engter am 12. 8. 61.

Am Pokalturnier für zweite Mannschaften nahm unsere zweite ohne Erfolg mit folgender Mannschaft teil.

Kurz. Her.

Johannes II. Wanner I
Steinmeyer I. Stölting D. Stölting H.
Rollmann. Kurz Hans. Knuht. Grünebaum. Schlingelhof.

1. Spiel: Epe-Malgarten II - TuS. Engter III 0:4
2. Spiel: Epe-Malgarten II - S.V. Lechtingen II 0:3

1. Punktspiel am 12. 8. 1961.

Spielverein 16 I - S.C. Epe-Malgarten I 3:2

Im ersten Punktspiel kam unsere Elf nicht recht in Schwung und überließ es dem Platzverein das Spiel zu gestalten. In der ersten Spielhälfte waren die 16er besser und kamen auch bis zur Halbzeit zum 2:0. Nach dem Wechsel kam unser Elf stärker auf und schafften durch Steinmeyer II u. Sadzio den Ausgleich. Als es schon nach Unentschieden aussah kamen die Platzherren weniege Minuten vor Spielende noch zum 3:2 und damit zu Sieg und Punkten.

Rix,

Pfeiffer, Grünebaum,
Tschöke I Wanner II, Neumann I
Johannes, Krebs, Klink, Steinmeyer II, Sadzio,

Pokaltürnier TuS Engter am 13.8.61

Am Pokaltürnier für 1. Mannschaften in Engter nahmen folgende Spieler teil. Rix.

Pfeiffer. Koopmann
Leismann, Wanner II Stölting.D.
Tschöke I Krebs, Walter, Neumann I, Klink.

1. Spiel: Epe-Malgarten I - Vehrte I 0:0

Im ersten Spiel kam unsere Elf über ein Unentschieden nicht hinaus.

2. Spiel. Epe-Malgarten I - S.C. Empelde 2:1

durch zwei Tore von Walter wurde im zweiten Spiel ein 2:1 Sieg errungen welcher aber zum Endspiel nicht ausreichte.

Endspiel: Kalkriese - Vehrte 2:0 1. Sieger Kalkriese.

Punktspiel am 20. 8. 61.

S.C. Epe-Malgarten I - S.V. Ballsport 4:3

Innerhalb von 15 Minuten führte unsere Elf durch Tore von Stölting, Selbsttor, u. Tschöke II mit 3:0 Toren. Das war ein beruhigender Vorsprung in der ersten Halbzeit. Nach dem Wechsel kamen die Gäste stark auf und kamen in der 58. u. 62. Minute auf 3:2 heran. Doch Tschöke II konnte in der 83. Minute den entscheidenden Treffer einbringen und es hiß 4:2. Aber die Gäste ließen nicht locker und kamen zum Spielende nochmal stark auf und auch zum 3. Tor welches in der Schlußminute erzielt wurde.

Rix.

Pfeiffer.
Tschöke I. Wamers II Grünebaum.
Neumann I.
Johannes. Steinmeyer II, Krebs, Tschöke II, Stölting D.

Pokalturnier B.S. Vörden 20. 8. 61.

Am Turnier in Vörden konnte unsere zweite einen beachtlichen 2. Platz belegen. 1. Spiel: Epe-Malg. II - Engter I 1:0 Tor durch Klink.
2. Spiel: Epe-Malg. II - S.V. Hünnebürg II: 0:0. Es Spielten. Golchert. Wamers I. Kürz I, Heismann, Blumenthal, Krause, Kürz II. Eberle, Walter. Klink, Korte, Im zweiten Spiel Stepinat für Kürz II (Verletzt.)

Pokalendspiel: S.C. Rieste I - Epe-Malgarten II 4:0

Im Endspiel Spielten Hoopmann, Spielvogel II, u. Paul. für Klink, Korte, u. Blumenthal die wegen einer Umstellung zum Endspiel nicht mehr antreten wollten.

A. Jugend: Epe-Malgarten - Tus. Neuenkirchen i.O. 0:5

Unsere A. Jugend mußte mit Ersatz antreten und verlor mit 5:0 Toren etwas unglücklich hoch.

Knuth.

Johannes.
Grossmann. Paul. Mosel
Alkemeyer
Rehling. Steinmeyer H. Heimbürger. Stölting J. Kühl.

Punktspiel am 27. 8. 1961

S.V. Hunteburg I – S.C. Epe-Malgarten II 5:1

In Hunteburg fand unsere Elf nicht die gewohnte Form. Es lag wohl daran das Wanner II einen ganz schlechten Tag hatte. In den ersten 15 Minuten drängte unsere Elf, Johannes hatte 2 Mal nur den Torwart noch vor sich, traf aber nur den Pfosten. Dann kam Hunteburg stark auf, und schoß bis zur Halbzeit 2-0.
In der 2 Halbzeit schoß Hunteburg noch 3 Tore; die letzten 20 Minuten wachte unsere Elf dann noch auf es reichte aber nur zum Ehrentreffer durch Wanner II

Risc

Pfeifer Grünebaum
Tschöke I Wanner II Neumann I
Müller Steinmeyer II Johannes Tschöke II Stäting D.

Freundschaftspiel am 27. 8. 1961

F.C. Bramsche III – S.C. Epe-Malgarten II 2:1

In Bramsche zeigte unsere II Mannschaft ein kämpferisch gutes Spiel, sie hielt bis zur Halbzeit ein 1:1 durch Walter. In der 2 Halbzeit mußten sie aber noch 1 Tor hinnehmen.

Golchert

Wanner Kurz I
Leismann Blumenthal Krause
Rollmann Klink Walter Steuck Steputat

Punktspiel am 3. 9. 61

A. Jugend S.C. Rieste – S.C. A.J. Epe-Malgarten 8:3

Unsere Jugend trat in Rieste nur mit 9 Spieler an und verlor 8:3. Die Tore für Epe schoßen Heimburger u. Paul folgende Spieler spielten mit: Knuht, Peter, Johannes, Alkemeyer, Kittel, Kühl, Mosel, Paul, Heimburg

13. Stiftungsfest S.C. Epe-Malgarten
am 3.9.61

Es spielten:

Gruppe: I Vörden I. - Kalkriese I 2 : 1
Rieste II - Vörden I kampfl. f. Vörden
Kalkriese I - Rieste II " " Kalkriese

Gruppe: II: Achmer I - Epe-Malg. II 2 - 0
Engter I - Achmer I 0 - 0
Epe-Malg II - Engter I 0 - 0

Gruppensieger: Gruppe I Vörden I
" II Achmer I

Endspiel:
B.S. Vörden - S.C. Achmer 2-1 in Verlängerung
B.S. Vörden Pokalsieger

Unsere 2 Manschaft erreichte im 1. Spiel gegen Engter I ein 0-0, mußte sich aber im 2 Spiel gegen Achmer I mit 2-0 geschlagen geben. Rieste II hatte keine 11 Mann und wurde ausgeschlossen.

Kurz II

Wanner Kurz I
Leismann Blumenthal Krause
Rollmann, Aberle, Walter, Klink, Steputat

Punktspiel am 3. 9. 1961

S.C. Epe-Malgarten I – T.S.V. Osnabrück I 2:2

Am diesjährigen Stiftungsfest den 3.9.61 mußte unsere 1 Manschaft als Werbespiel gegen T.S.V. spielen das als Punkspiel galt. Es war an diesen Sonntag sehr heiß man konnte von den Spielern keine Spitzenleistung erwarten. T.S.V. war technisch besser aber unsere Elf machte es durch Kampf wett. Wir gingen durch Tschöke II 1:0 in Führung, T.S.V. glich prompt zum 1-1 aus, dann schoß Krebs durch ein schönes Tor die Führung wieder heraus, die Osnabrücker schossen aber den wohl verdienten Ausgleich das bis zum Schluß auch stehen blieb.

Rix

Pfeiffer Grünebaum

Tschöke I Wanner II Neumann I

Johannes, Steinmeyer, II Krebs, Tschöke, Stölting D.

Punkspiel am 10. 9. 1961

S.C. Epe-Malgarten II – F.C. Kalkriese II 2-2

Unsere 2 Manschaft erreichte gegen Kalkriese II trotz mehrfachen Ersatz ein 2-2. Kalkriese ging 1-0 in Führung, bis zur Halbzeit glich Rollmann zum 1-1 aus. In der 2 Halbzeit schaffte Kalkriese abermals die Führung, die Steinmeyer mit einem 20 m. Schuß wieder ausglich.

Müller

Kopmann Kurz Her.

Leismann Blumenthal Krause

Rollmann Steputat Klink Walter Steinmeyer I

Punkspiel am 10. 9. 1961

V.f.R. Voxtrup I – S.C. Epe-Malgarten I 2-1

In Voxtrup war unsere Elf vom Pech verfolgt, sie zeigte ein ausgezeichnetes Spiel, es glückte aber bei zeitweise klarer Überlegenheit keine Tore. Voxtrup ging 1-0 in Führung durch ein haltbares Tor. In der 2. Halbzeit schafften wir den Ausgleich durch Johannes. Kurz vor Spielende schaffte Voxtrup durch ein klaren Deckungsfehler zum 2-1 Führung. Es war ein sehr faires Spiel.

Rix

Pfeiffer Grünebaum

Tschöke I Wanner II Neumann I

Johannes, Steinmeyer II, Krebs, Tschöke II, Stölting D.

Punktspiel am 10. 9. 1961

S.C. Epe-Malgarten Ia. J. – F.C. Kalkriese I.a. J. 0-4

Unsere Jugend spielte wieder ohne Einsatz und Ehrgeiz, und hatte nie eine Schance das Spiel zugewinnen, ging sang und klanglos 4-0 ein.

Knuth

Peter Johannes

Alkemeyer Barkau Kittel

Rehling Mosel Paul Seeves Kühl

Punktspiel am 17. 9. 1961

S.C. Epe-Malgarten I.a.J. – S.V. Voltlage I.a.J. kampfl.f. Epe

Die Voltlager Jugend trat gegen unsere Jugend nicht an, so kam unsere Jugend kampflos zu 2 Punkten.

Punktspiel am 17.9.1961

S.C. Epe-Malgarten I – Tura Melle I 0-2

Im Spiel gegen Melle hatte unsere Elf die Schancen das Spiel zugewinnen, wenn das Sturmspiel besser gelaufen hätte. Wir mußten Johannes, Tschöke II, und Pfeiffer ersetzen. Bei zeitweiser Überlegenheit konnten die Stürmer kein Kapital schlagen und das Tor nicht finden. Unsere besten Leute waren Grünebaum u Rix. Aufgrund der technischen Überlegenheit hat Melle das Spiel verdient gewonnen.

Rix

Blumenthal Grünebaum
Tschöke I Vanner Neumann I
Sadzio Steinmeyer II Krebs Klink Stölting D.

Punktspiel am 17.9.1961

Tus Engter II – S.C. Epe-Malgarten II 2-0

Unsere 2 Manschaft konnte in Engter bis zur Halbzeit das Ergebnis torlos halten, mußte sich aber durch 2 Tore von den besseren Engteranern geschlagen geben

Golchert

Steputat Kurz Her.
Leismann Koopmann Krause
Müller Rollmann Kotte Kurz Ha. Steinmeyer II

Punktspiel am 24.9.61

S.C. Epe-Malg. I.a. Jugend – S.C. Achmer I.a. Jugend ~~0-0~~ 0-9

In unsere Jugend scheint der Wurm zu sein, oder keine Kameradschaft. Kittel und Severs ließen unsere Jungs im Stich, so mußten sie mit 9 Mann spielen u. verloren 0-9

Knuht

Johannes Peter
Barkau Alkemeyer
Rehling Mosel Paul Kühl

Punktspiel am 24.9.1961

Blau-Weiß Hollage I – S.C. Epe-Malgarten I 7 – 1

Hollage ist anscheinend für unsere Elf ein Angstgegner, im vorigem Jahr verloren wir dort auch hoch. Sie spielten am Sonntag zweckmäßigen Fußball nur direkt, und überrannten unsere Hintermannschaft. Bei Halbzeit führten sie schon 4-0, in der 2. Halbzeit schossen sie noch 3 Tore, Wanner erzielte nur noch den Ehrentreffer.

Rix

Pfeiffer Grünebaum 300. Spiel

Tschöke I Wanner Neumann I

Johannes, Steinmeyer, Krebs, Tschöke II, Leismann W.

Punktspiel am 24.9.1961

S.C. Epe-Malgarten II – S.C. Achmer II 1 – 2

Gegen Achmer II hatte unsere Elf großes Pech 2 Elfmeter konnten nicht zu Toren verwertet werden, Rollmann schied aus wegen Verletzung. So schoß Achmer 2 Tore und Epe nur 1. Tor durch Walter.

Golchert

Steputat Kurz Herm.

Klink Blumenthal Krause

Rollmann Sadzio Walter Aberle Kurz Ha.

Punktspiel am 1.10.61 in Engter

Tus. Engter III – S.C. Epe-Malg. II 1 – 2

In Engter ging unsere 2. Mannschaft endlich mal wieder als Sieger vom Platz. Sadzio sorgte für das 2-0, daß Engter nur durch 1 Tor verringern könnte.

Golchert

Wanner Kurz Herm.

Leismann Blumenthal Krause

Kurz Ha. Klink Stölting H. Aberle Sadzio

Punktspiel am 1.10.61

S.C. Epe-Malgarten I – Victoria Gesmold 2-3

Unsere Elf scheint vom Glück verlassen zu sein, und der Sturm das schießen. In der 1. Halbzeit hätten wir 3-0 führen müssen, aber es blieb bei einem Kopfballtor von Neumann. Dann schaffte Gesmold die 2-1 Führung durch 2 Gegenangriffe. Krebs schaffte noch einmal den Ausgleich, aber die Gäste ließen nicht locker, und schaften durch ein unnötiges Tor den Siegestreffer.

Rix

Pfeiffer Grünebaum

Tschöke I Wanner Neumann I

Johannes, Steinmeier, Krebs, Tschöke II, Stölting D.

Punktspiel am 8.10.61

Tus. Engter I – S.C. Epe-Malg. II 1-1

Für Engter I scheint unsere II Manschafte ein Angstgegner zu sein, sie konnten noch kein Spiel gegen unsere Elf gewinnen. Dem Spielverlauf nach hätten unsere Elf gewinnen müssen, aber Engter stand das Glück zur Seite. Rollmann schoß Epe in Führung, Engter hatte Glück und konnte Ausgleichen.

Gölchert

Steputat Koopmann

Leismann Blumenthal Krause

Rollmann Klink Sadzio Aberle Wanner

Punktspiel am 8.10.61

F.C. Bramsche Ia. Jug. – S.C. Epe-Malg. I.a. Jug. 3-0

Unsere Jugend verlor gegen Bramscher A. Jugend mit 10 Mann nur 3-0. Sie zeigten ein kämpferisch gutes Spiel

Johannes Knuht Peter

Barkau Alkemeyer

Rehling Mosel Paul Severs Rühl

Punktspiel am 15. 10. 61

V.F.L. Kloster-Ösede I - S.C. Epe-Malg. I 7 - 3

Unsere Elf ist weiter vom Pech verfolgt auch im Spiel gegen Ösede. Wir hatten einen guten Start, und führten 2-0 durch Neumann I und Rix. Dann schwam unsere Hintermannschaft bedenklich, inerhalb von 15 Minuten schoß Ösede 3 Tore und so stand es 3-2 für Ösede. In der 30 Minute wurde Johannes verletzt und schied aus. Die Öseder Elf überrannte unsere Elf in der 2. Halbzeit förmlich, und schossen noch 4 Toren, während wir nur durch Wanner zu einem Tor kamen.

Golchert

Pfeiffer Grünebaum

Tschöke I Tschöke II Steinmeyer

Johannes, Wanner II, Rix, Neumann, Krebs

Punktspiel am 15. 10. 61

S.C. Epe-Malgarten II - B.S. Vörden II 3 - 0

Vörden II hatte gegen unsere Elf keine reelle Schance. Der Sieg hätte leicht höher ausfallen können, wenn etwas genauer geschossen wäre. Die Tore schossen für Epe Rollmann u. Sadzio 2

Kurz Her.

Steputat Koopmann

Krause Blumenthal Klink

Rollmann, Aberle, Sadzio, Stölting H. Wanner I

Punktspiel am 22. 10. 61

Eintracht-Neuenkirchen I.A.J. - S.C. Epe-Malg. I.A.J. 10-0

In Neuenkirchen standen unsere Jungs auf verloren Posten, und verloren mit 10 Mann auch 10-0

Johannes Knuht Peter

Barkau Alkemeier

Rehling Mosel Paul Schierberg Kühl

Punktspiel am 22. 10. 61

S.C. Epe-Malgarten I - Tus. Haste II 2 - 10

Das Pech für unsere I. Manschaft geht weiter. Am Sonntag gegen Haste mußten wir Grünebaum Tschöke II u. Johannes ersetzen. Zur Halbzeit stand es schon 6-1 gegen die technisch guten Haster hatten wir nichts entgegen zusetzen. Die Niederlage wurde so hoch weil Golchert im Tor total versagte, die Tore schossen Stölting D. u. Wanner.

Golchert

Blumenthal Pfeiffer

Tschöke I Wanner Steinmeyer

Krebs Spielvogel II Rix Neumann Stölting D.

Punkspiel am 22. 10. 61

S.C. Achmer I - S.C. Epe-Malgarten II 8 - 0

Mit einer stark ersatzgeschwächten Manschaft mußte unsere 2. Manschaft in Achmer I antreten Die 8-0 Niederlage kam nicht überraschend da Klink und Steputat vorzeitig verletzt wurden.

Kurz Her.

Steputat Stölting H.

Klink Koopmann Krause

Aberle, Leismann, Sadzio, Kurz. Ha. Wanner

Punktspiel am 5. 11. 61 in Üffeln

TSV Üffeln I. A. J. - S.C. Epe-Malg. I. A. J. 3 - 3

In Üffeln hatten unsere Jungs Pech sie führten 3-1 und mußten durch 2 umstrittene Tore ein 3-3 hinnehmen Mosel, Knuht, Schierberg schossen die Tore für Epe.

Johannes Knuht Peter

Rehling Paul Alkemeyer

Barkau Schierberg Kühl Sachteleben Mosel

Punktspiel am 29.10.61

VFB Schinkel I – S.C. Epe-Malgarten I 1 – 7

In Schinkel hatten wir wieder eine volle komplete Manschaft. Mit Rix im Tor hatten wir einen zuverlässigen Mann im Tor, der Ruhe in der Hintermanschaft brachte, dadurch kam der Sturm besser in Schwung. Schinkel war an diesem Tag sehr schlecht, mit etwas Glück hätte der Sieg höher ausfallen können. Tore Krebs 4 Wanner 3

Rix

Pfeiffer Grünebaum

Tschöke I. Tschöke II Steinmeyer

Krebs, Leismann, Wanner, Neumann, Hammermeister

Punktspiel am 29.10.61

S.C. Epe-Malgarten II – SV. Alfhausen II 2 – 1

Das Spiel Epe II gegen Alfhausen II war ein spandenes Spiel bis zur letzten Minute. Nach Schancen hätte unsere II 5 bis 6 Tore schießen müssen, aber die Stürmer wußten nicht wo der Ball hin mußte. Die Tore für Epe schossen Wanner und Machin.

Turanski

Steputat Kurz Her.

Klink Blumenthal Krause

Rollmann, Machin, Vanner, Spielvogel, Bauch

Freundschaftspiel am 12.11.61

TSV Osnabrück I.A.J. – S.C. Epe-Malg. I.A.J. 2 – 2

Gegen die Osnabrücker zeigten unsere Jungs eine gute Leistung, und erkämpfte sich ein 2-2 die Tore für uns schossen Knuht u. Mosel.

Johannes Behnig Peter

Knuht Paul Alkemeyer

Mosel, Sachteleben, Rehling, Schierberg, Kühl

Punktspiel am 5.11.61

TSV Wellingholzhausen I - S.C. Epe-Malg. I 0-2

Unsere Elf scheint sich etwas besser gefunden zuhaben, und das Glück etwas auf unsere Seite ist. In Wellingholzhausen zeigte unsere Elf eine gute geschlossene Mannschaftsleistung. Die Hintermannschaft stand sicher mit dem sehr guten Torwart Rix. Bis zur Halbzeit führten wir schon 2-0 durch Neumann und Steinmeyer. In der 2 Halbzeit drängte die Platzelf stark aber unsere Hintermannschaft lies sich nicht schlagen.

Rix

Pfeiffer Grünebaum

Tschöke I Tschöke II Steinmeyer

Krebs, Neumann, Wanner, Machin, Hammermeister

Punktspiel am 5.11.61

S.C. Rieste II - S.C. Epe-Malgarten II 5-1

In Rieste mußte unsere 2. Mannschaft die besten Spieler ersetzen. Deshalb ist es keine Schande gegen Rieste II zuverlieren. Rieste führte 4-0 ehe Epe durch Leismann das Ehrentor schoß.

Turanski

Stölting D. Kurz Her.

Leismann Koopmann Krause

Stölting H., Klink, Wanner, Aberle, Spielvogel

Freundschaftspiel am 12.11.61

TSV Osnabrück II - S.C. Epe-Malgarten II 0-2

Die 2. Manschaft hatte sich verstärkt durch einige Spieler der 1. Manschaft. Sie zeigten ein gutes Spiel, und hätten leicht höher gewinnen können. Die Tore für uns schossen Hammermeister und Leismann.

Golchert

Swain Koopmann

Leismann Blumenthal Krause

Walford, Machin, Johannes, Klink, Hammermeister

Freundschaftspiel am 12.11.61

SV. Hesepe-Sögeln II - S.C. Epe-Malg. II u. III komb. 3-2

Die kombinierte III und II Manschaft die zum ersten mal zusammen spielte, schlug sich in Hesepe recht gut. Bis zur Halbzeit führten wir 2-0 aber in der 2 Halbzeit ging die Puste aus, und Hesepe gewann 2-3, die für Epe geschossenen Tore erzielten Häming und ein Selbsttor.

Kurz Her.

Kuhlmann Wanner

Aberle Stölting D. Kurz Hans.

Turanski, Bauch, Klemp, Spielvogel, Häming.

Freundschaftsspiel am 10.12.61

TSV Hüffeln II - S.C. Epe-Malgarten III 9-1

In Hüffeln hatte unsere erstmals zusammen gestellte 3 Manschaft keine Schancen, das Tor für Epe schoß Spielvogel. Turanski

Kuhlmann Kurz Her.

Stölting H. Stölting D. Kurz Ha.

Bauch, Spielvogel, Rahe, Aberle, Häming

Punktspiel am 19. 11. 61

VFL Osnabrück II - S.C. Epe-Malgarten I 3-0

Am Sonntag konnte unsere Elf nicht mit einem Sieg heimkehren. Gegen die spielerisch besseren VFL reichte es zu keinen Sieg. Bis zur Halbzeit hätten wir mit etwas Glück 3 Tore schiessen können, aber das Glück lag bei den VFL sie schossen bis Halbzeit eine 1-0 Führung heraus. In der 2 Halbzeit erzielten die VFL noch 2 Tore. es ist unseren Torwart Rix zu verdanken das es beim 3-0 blieb.

Rix

Pfeiffer Grünebaum

Tschöke I Tschöke II Steinmeyer

Krebs, Neumann, Wanner, Machin, Hammermeister

Punktspiel am 19. 11. 61

FC. Bramsche III - S.C. Epe-Malgarten II 1-2

Unsere 2 Manschaft erzielte in dieser Halbserie einige beachtliche Erfolge. Am Sonntag wurde der Tabellendritte in Bramsche 2-1 geschlagen. Dies ist zurück zuführen auf gute Kameradschaft. Die Tore für Epe schossen Leismann und Klemp.

Golchert

Stölting D. Koopmann

Leismann Blumenthal Krause

Bauch, Klink, Klemp, Aberle, Wanner

Punktspiel am 26.11.61

S.C. Epe-Malgarten I - SV. Hellern I 2-4

Im Spiel gegen Hellern hätte unsere Elf gewinnen können, wir machte das Spiel waren drückend überlegen, aber der Sturm verstand es nicht, die Helleraner Hintermannschaft auszuspielen und das Tor zu treffen. Hellern ging 2-0 in Führung ehe Hammermeister durch Freistoß zum 2-1 verkürzte. Das gab für unsere Elf Auftrieb aber der Gast ging durch einen umstrittenen Strafstoß auf 3-1 davon. Wieder verkürzte diesmal Steinmeyer durch Elfmeter auf 3-2. Aber zum Schluß schoß Hellern noch das 4-2 damit war das Spiel verloren.

Rix

Pfeiffer Grünebaum

Tschökel Tschöke II Steinmeyer

Krebs, Neumann, Wanner, Machin, Hammermeister

Punktspiel am 26.11.61

SV. Hesepe-Sögeln II - S.C. Epe-Malgarten II 3-2

Gegen Hesepe hatte unsere 2. Mannschaft viel Pech, sie war im Spiel gleichwertig hätte im Schancen ausnutzen aber nicht soviel Glück wie Hesepe. Die Tore für Epe schossen Leismann und Bauch.

Toranski

Stölting D. Koopmann

Leismann Blumenthal Krause

Bauch, Klink, Klemp, Aberle, Wanner

Punktspiel am 3.12.61

S.C. Epe-Malgarten I - SV Hesepe-Sögeln I 1-5

Im letzten Punktspiel der ersten Halbserie, ging unsere Elf gegen unseren Nachbarverein Hesepe-Sögeln 1-5 unter. Dem Spielverlauf nach ist das Ergebnis zu hoch ausgefallen. Die Heseper haben es ihren Sturm zuverdanken das es so ein hoher Sieg wurde, er spielte zu schnell für unsere Hintermannschaft. Die Gäste gingen 2-0 in Führung ehe Krebs auf 2-1 verkürzte, dann fielen noch 3 Tore wie reife Früchte. Somit steht unsere Elf sehr schlecht in der Tabelle an vorletzter Stelle.

Rix

Pfeiffer Grünebaum

Tschöke I Tschöke II Steinmeyer

Johannes, Wanner, Krebs, Neumann, Hammermeister

Punktspiel am 3.12.61

S.C. Epe-Malgarten II - FC Bramsche II 3-1

Auch unsere 2 Manschaft machte das letzte Punktspiel der Halbserie, und brachte es fertig den schon fast sicheren Herbstmeister 3-1 zu schlagen. Die Bramscher kamen als sicherer Sieger auf den Platz, und gingen sehr niedergeschlagen wieder runter. Epe ging 1-0 in Führung durch Klemp, die Gäste glichen zum 1-1 aus, dann schaffte Klink das 2-1 durch einen schönen Weitschuß Klemp besorgte noch das 3-1.

Golchert

Stölting D. Koopmann

Klink Blumenthal Krause

Bauch Leismann Klemp Aberle Wanner

Freundschaftspiel am 17.12.61

SV Quilt Ankum I – S.C. Epe-Malgarten I 4-1

Auf den hart gefrorenen Platz in Ankum wurde unsere Elf nicht fertig. Gegen den Herbstmeister der Kreisliga spielte unsere Elf ohne Einsatz, besonders unsere beiden Außen zeigten garnichts, außerdem noch 3 Mann Ersatz. Sadzio schoß den Ehrentreffer für uns.

Rix

Stölting D. Grünebaum

Tschöke I. Tschöke II. Neumann

Johannes, Sadzio, Krebs, Korte, Hammermeister

Freundschaftspiel am 17.12.61

S.C. Epe-Malgarten II. – TSV Osnabrück II 2-3

Das im November von unsere 2. Manschaft gewonnene Freundschaftspiel, sah diesmal die Osnabrücker als Sieger vom Platz gegen. Das Glück stand bei den Gästen die in letzter Minute das Siegestor schossen, für Epe schossen Klemp u. Wanner die Tore.

Golchert

Stölting H. Koopmann

Leismann Blumenthal Krause

Bauch Klink Klemp Aberle Wanner

Tabelle der Bezirksklasse

Spielverein 16	15	11	0	4	42÷25	22:8
VFL Osnabrück II	15	10	1	4	34:23	21:9
Tura Melle	15	8	3	4	33:18	19:11
VFR Voxtrup	15	8	2	5	45:31	18:12
SV Hesepe-Sögeln	15	8	1	6	53:40	17:13
VFL Kloster Oesede	15	7	3	5	34:28	17:13
Victoria Gesmold	15	7	2	6	42:29	16:14
TV Wellingholzhausen	15	8	0	7	20:25	16:14
SV Hellern	15	7	2	6	36:39	16:14
TSV Osnabrück	15	5	5	5	26:25	15:15
SV Hunteburg	15	6	3	6	37:38	15:15
Ballsport Eversburg	15	6	1	8	35:41	13:17
Blau-W. Hollage	15	6	1	8	27:36	13:17
Tus Haste II	15	5	2	8	37:34	12:18
S.C. Epe-Malgarten	15	3	1	11	30:57	7:23
VFB Schinkel	15	1	1	13	15:55	3:27

Punktspiel am 14.1.62

S.C. Epe-Malgarten I - VFR Voxtrup 2-0

Im ersten Punktspiel der 2. Halbserie hatte unsere Elf einen guten Start. Bis zur Halbzeit stand es 0-0, wenn unser Sturm etwas geschossen hätte, wäre das Ergebnis anders gewesen. In der 2 Halbzeit klapte es dann besser so wurde es ein 2-0 Sieg. Die Tore für uns schossen Hammermeister und Klemp.

Rix

Pfeiffer Grünebaum

Tschöke I Tschöke II Neumann

Johannes, Wanner, Klemp, Steinmeyer, Hammermeister

Tabelle Kreisklasse Süd

Bramsche II	12	9	2	1	54:15	20:4
Achmer I	13	10	0	3	70:20	20:6
Engter II	14	9	2	3	37:22	20:8
Engter I	12	7	2	3	41:18	16:8
Bramsche III	12	6	3	3	29:19	15:9
Epe-Malgarten II	13	6	2	5	23:29	14:12
Achmer II	12	6	0	6	25:34	12:12
Hesepe-Sögeln II	12	5	1	6	21:41	11:13
Rieste II	13	5	0	8	27:25	10:16
Alfhausen II	11	4	1	6	18:26	9:13
Kalkriese II	13	4	1	8	22:39	9:17
Engter III	14	3	0	11	16:64	6:22
Vörden II	11	0	0	11	7:37	0 22

Punktspiel am 21.1.62

S.C. Epe-Malgarten II - S.C. Rieste II 4-3

Unsere 2. Mannschaft hat in der 1. Halbserie einen guten Mittelplatz erreicht, und der Start in die neuen Serie glückte gut. Trotzdem 3 Stammspieler fehlten erkämpften sie einen Sieg. Bis zur Halbzeit führten wir 4-0 durch Toranski 3 und Wanner 1. In der 2. Halbzeit setzte Rieste alles auf eine Karte, und erreichte ein 4-3 dabei blieb es bis zum Schluß.

Golchert

Stölting D. Kurz Herm.

Leismann Koopmann Stölting H.

Bauch Klink Toranski Aberle Wanner

Punktspiel am 21.1.62

TSV Osnabrück I - S.C. Epe-Malgarten I 0-1

In Osnabrück glückte uns ein wichtiger auswärts Sieg. Unsere Elf hatte das Spielgeschehen in der 1 Halbzeit klar in der Hand, es glückte aber kein Tor nur Pfosten und Latte wurde getroffen. Dann kam in der 2 Halbzeit ein direkter Strafstoß aus 20 m. Johannes legte sich das Leder zurecht, und hob über die Mauer in lange Eck zum 0-1, hierbei blieb es bis zum Schluß. Unsere Elf zeigte eine kämpferische gute Leistung.

Rix

Pfeiffer Grünebaum

Tschöke I Tschöke II Neumann

Johannes, Wanner, Klemp, Steinmeyer, Hammermeister

Punktspiel am 21.1.62

S.C. Epe-Malg. I.A. Jugend - SV. Alfhausen I.A.J. 1-1

Unsere Jugend zeigte gegen Alfhausen eine gute Leistung, da die Alfhausener Jugend sehr stark ist. Nach den Leistungen ist das 1-1 gerecht, das Tor für Epe schoß Kühl.

Knuth

Peter Johannes

Rehling Paul Alkemeyer

Barkau, Schierberg, Kühl, Sachteleben, Mosel

Soviel Spiele und Tore erzielten folgende Spieler vom 23.2.1958 bis zum 21.1.1962 in den Herrenmannschaften des SC

Name	Spiele	Tore
Aberle S.	16	-
Bensch W.	3	-
Brüggemann H.	1	-
Blumenthal K.	34	-
Bauch	8	1
Dinter	42	1
Grünebaum Hu.	3	-
Grünebaum Her.	149	-
Grünebaum Hel.	1o	1
Grayetzki K.	17	4
Golchert O.	31	-
Häming	2	1
Hammermeister H.	4o	13
Hellmich R.	1	-
Ichert N.	22	-
Johannes F.	52	7
Johannes D.	84	28
Korte W.	1o8	12
Kotte G.	8o	42
Klink H.	122	36
Klink J.	11	7
Krebs G.	96	34
Kohte K.	2	-
Kuhlmann H.	5	-
Koopmann H.	17	-
Kurz Her.	15	-
Kurz Han.	1o	-
Knuth E.	1	-
Klemp	7	5
Krause	17	-
Leismann W.	53	5
Loch R.	15	-
Müller K.	117	-
Möller H.	95	158
Möller J.	4	-
Machin	5	1
Merkert	3	1
Neumann P.	147	26
Neumann K.	84	41
Neugebauer H.	1o	2
Övermann M.	12	-
Pösse H.	7	5
Paul P.	1	-
Pfeiffer H.	58	-
Rollmann F.	72	27
Reiter W.	68	8
Rix	32	8
Spielvogel H.	113	2o
Spielvogel P.	84	12
Sadzio A.	45	24
Schwarzer M.	3	-
Steinmeyer F.	45	3
Steinmeyer Hei.	89	14
Steinmeyer A.	1	-
Stölting Hei.	26	-
Stölting D.	18	2
Stölting Hel.	8	-
Steputat	28	2
Steffani	1	-
Steuk	28	2
Steinke A.	66	-
Schlingelhoff	2	-
Tschöke R.	126	23
Tschöke G.	89	22
Tackenberg A.	3	-
Tholema	2	-
Turanski	5	3
Voss	3	-
Walter W.	6	4
Wanner R.	77	1o
Wanner E.	68	19
Weitemeyer	14	2
Wobker H.	83	2
Westerhaus F.	4	-
Westerhaus W.	24	-