EKAHA

Spiele des S.C. Epe-Malgarten

IV Teil

vom 28.1.62 bis 18.6.1966

EKAHA-GESCHÄFTSBUCH



EKAHA 18 EKAHA 56 EKAHA 18 EKAHA 56 EKAHA 18 EKAHA 56 EKAHA 18 EKAHA 56 EKAHA 18 EKAHA 56

Punktspiel am 28.1.62

S.C. Epe-Malgarten I - Blau-Weiß Hollage I 0-2

Hollage ist für uns ein Angstgegner, sie spielen nur direkten Fußball, daß liegt unsere Elf nicht. Am Sonntag hatten wir in der ersten Halbzeit mehr vom Spiel, aber unser Sturm spielt zu drucklos. Hollage schoß aus allen Lagen, und führte auch bis zur Halbzeit 0-1, uns stand das Glück nicht zur Seite. In der 2 Halbzeit stürmte Hollage noch mächtig, dabei gelang ihnen auch noch der 2 Treffer, damit war das Spiel verloren.

Rix

Pfeiffer Grünebaum

Tschöke I Tschöke II Neumann

Johannes, Wanner, Klemp, Steinmeyer, Hammermeister

Punktspiel am 4.2.62

S.C. Epe-Malgarten II - S.C. Achmer I 0-4

Am Sonntag gegen Achmer I konnte unsere 2. Mannschaft nicht gewinnen., sie fand sich auf den schlechten Platz nicht zurecht. Achmer war technisch besser, unsere Elf glich es durch kampf aus.

Fox

Stölting D. Koopmann

Klink Blumenthal Krause

Stölting H., Leismann, Thranski, Aberle, Wanner

Punktspiel am 4.2.62

Victoria Gesmold I - S.C. Epe-Malg. I 3-2

Langsam wird es Zeit für unsere Elf das Siege kommen, wenn der Abstieg noch verhindert werden soll. In Gesmold hätte unsere Elf gewonnen, wenn der Schiedsrichter nicht so gegen uns gewesen war. Gesmold ging auf 3-0 davon, dann kamm unsere Elf stark auf, Johannes und Klemp schossen die beiden Tore ein weiteres Tor von Johannes wurde unverständlicherweise nicht gegeben, so blieb es beim 3-2.

Rix
Pfeiffer Grünebaum
TschökeI TschökeII Neumann
Johannes, Wanner, Klemp, Steinmeyer, Hammermeister

Punktspiel am 18.2.62

S.C. Epe-MalgartenI - VfL Kloster OesedeI 2-0

Am Sonntag gegen Oesede zeigte unsere Elf ein gutes Spiel, es wurde gekämpft und gespielt. Bis zur Halbzeit hätte es gut mit etwas Glück 3-0 stehen können, aber Pfosten und Latte rettete. Johannes schaffte aber doch noch bis zur Halbzeit das 1-0 durch einen 16 m. Sch u/B. In der 2 Halbzeit stand das Glück den Oeseder wieder zur Seite. Neumann schaffte aber trotzdem durch ein schönes Kopfballtor das 2-0 und somit den Endstand.

Rix
Pfeiffer Grünebaum
TschökeI TschökeII StöltingD.
Johannes, Wanner, Klemp, Neumann Hammermeister

Punktspiel am 25.2.62

S.C. Epe-Malgarten II - SV Hesepe-Sögeln II 1-1

Unsere 2. Mannschaft schlug sich auch gegen Hesepe-Sögeln II recht gut. Wenn unsere Stürmer etwas besser geschossen hätten wär das Spiel gewonnen worden, man muß aber die schlechten Platzverhältnise berücksichtigen. Hesepe ging 1-0 in Führung Klink glich gedoch zum 1-1 aus.

Fox

Stölting D. Koopmann

Klink Blumenthal Krause

Bauch, Leismann, Turanski, Spielvogel II Wanner

Punkspiel am 11.2.62

I. A. Jugend Epe-Malg. - S.C. Rieste 4-3

Gegen Rieste übertraf unsere Jugend sich selbst, bis zur Halbzeit führten unsere Jungs 4-0, in der 2 Halbzeit drehte Rieste mächtig auf, und holten auf 4-3 auf die für uns schoß alle Kühl.

Knuth

Peter Johannes

Rehling Paul Alkemeyer

Barkau, Schierberg, Kühl, Behning, Schleuse

Punktspiel am 18.2.62

I. A. Jugend. Epe-Malg. - FCR Bramsche 0-5

Unsere Jugend hatte gegen Bramsche die technisch klar besser waren nichts entgegen zusetzen, und verloren 5-0

Knuth

Peter Johannes

Rehling Paul Alkemeyer

Barkau, Schierberg, Kühl, Behning, Schleuse

Punktspiel am 25.2.62

Tus. Haste II - S.C. Epe-Malgarten I 1-1

Am Sonntagvormittag zeigte unsere Elf gegen Haste II wieder ein gutes Spiel, im ersten Spiel verloren wir zweistellig gegen Haste. Die Haster verdanken den einen Punkt den Schiedsrichter. Hammermeister brachte unsere Elf mit einen schönen 16 m. Schuß in der 3 Minute 1-0 in Führung. Dann kam das umstrittene Tor für Haste, der Ball war 20-30 cm vor der Torlinie von unserem Verteidiger weggeschlagen worden, aber der Schiedsrichter gab Tor, dabei blieb es.

Rix
Pfeiffer Grünebaum
Tschöke I Tschöke II Steinmeyer
Johannes, Wanner, Kleinp, Neumann, Hammermeister

Punktspiel am 4.3.62

S.C. Epe-Malgarten II - Tus Engter III 6-0

Am Sonntag gegen Engter holten unsere Stürmer das nach was sie gegen Hesepe versäumt haben, nämlich das Tore schießen. Die Engteraner hatten nie eine Schance zum gewinnen. Die Tore für Epe schossen Koopmann Wanner, Leismann, Turanski, Dinter, Stölting.

Golchert
Kurz Her. Koopmann
Stölting D. Blumenthal Krause
Wanner, Leismann, Turanski, Dinter, Spielvogel II

Punktspiel am 11.3.62

S.C. Epe-Malgarten I - VFB Schinkel 2-2

Am Sonntag gegen Schinkel auf dem fast unbespielbaren Platz waren wir vom Glück verlassen. Der Tabellen letzte wurde wahrscheinlich von unsere Elf zu leicht genommen, deshalb glückte auch der Siegestreffer nicht. In der 2 Halbzeit hatten wir alleine 4 Lattenschüsse. Hammermeisters 1-0 Führung glich Schinkel promt aus. Wanner sorgte wieder für die 2-1 Führung, aber durch ein halbes Eigentor schaffte Schinkel das 2-2.

Rix

Pfeiffer Grünebaum

Tschöke I Tschöke II Steinmeyer

Johannes, Wanner, Klemp, Neumann, Hammermeister

Punktspiel am 18.3.62

FC. Kalkriese II - S.C. Epe-Malgarten II 2-2

Unsere 2 Manschaft schlägt sich in dieser Serie sehr gut, sie hält bis jetzt einen guten Mittelplatz. Epe führte 2-0 durch Turanski und Wanner. In der 2 Halbzeit kam Kalkriese auf und schaffte den Ausgleich.

Golchert

Krebs Koopmann

Leismann Blumenthal Krause

Bauch, Klink, Turanski, Stölting D, Wanner

Punktspiel am 18.3.62

S.C. Epe-Malgarten I - TSV Wellingholzhausen 6-1

Am Sonntag gegen Wellingholzhausen lieferte unsere Elf wohl das beste Spiel dieser Serie. Unser Sturm lief auf vollen Touren, bis zur Halbzeit hielt Wellingholzhausen noch einiger maßen mit, aber in der 2 Halbzeit fielen sie zusammen. Trotz der 6 Tore hatten wir Pech mit 3 Lattenschüsse. Für Epe schossen Johannes, Hammermeister, Paul, Wanner, Neumann 2.

Rix

Pfeiffer Grünebaum

Tschöke I Tschöke II Steinmeyer

Johannes, Wanner, Paul, Neumann, Hammermeister

Punktspiel am 25.3.62

S.C. Epe-Malgarten II - FCR Bramsche III 1-2

Unsere 2 Manschaft konnte gegen Bramsche nicht mit kompletter Aufstellung spielen. Die Bramscher zeigten ein technisch gutes Spiel, bis zur Halbzeit konnte unsere Elf das 1-1 noch halten, 10 Minuten vor Schluß glückte Bramsche der Siegestreffer, den Ehrentreffer für uns schoß. Klink durch Strafstoß.

Fox

Stölting H. Koopmann

Klink Blumenthal Krause

Bauch, Leismann, Turanski, Aberle, Krebs

Punktspiel am 25.3.62

SV Hesepe-Sögeln I - S.C. Epe-Malgarten I 3-2

Der Torerfolg vom vorigen Sonntag blieb in Hesepe aus. Der Sturm versagte auf der ganzen Linie, das Mittelfeld gehörte Hesepe wohl deswegen weil Steinmeyer ersetzt werden mußte. In der 2 Minute köpfte ein Hesepe Spieler den Ball von der Torlinie. Dann ging Hesepe 1-0 in Führung durch ein Tor das stark nach Abseits roch, aber Hesepe stürmte weiter und ging 2-0 in Führung. Bis zur Halbzeit verkürzte Wanner durch Kopfball auf 2-1. In der 2 Halbzeit stand das Glück uns nicht mehr zur Seite. Hesepe glückte noch das 3 Tor, Neumann verringerte das Ergebnis auf 3-2

Rix

Pfeiffer Grünebaum

Tschöke I Tschöke II Stölting D.

Johannes, Wanner, Paul, Neumann, Hammermeister

Punktspiel am 1.4.62

S.C. Epe-Malgarten I - VFL Osnabrück II 2-3

Uns scheint das Glück in dieser Serie verlassen zu haben, am Sonntag gegen Osnabrück mußten wir Grünebaum ersetzen, Steinmeyer fiel in der 10 Minute ganz aus durch Verletzung, so mußten wir mit 10 Mann durchstehen. Die Tore für uns schoß Hammermeister.

Rix

Pfeiffer Machin

Tschöke I Tschöke II Steinmeyer

Johannes, Wanner, Paul, Neumann, Hammermeister

Punktspiel am 15.4.62

S.C. Epe-Malgarten I - Spielverein 16 4-3



Sein 200. Spiel ...

... für den SC Epe/Malgarten bestreitet am Sonntag Reinhard Tschöke. Der sympathische, allseits geschätzte Sportsmann trägt seit 1955 die Farben seines Vereins. Er war maßgeblich am Aufstieg seiner Mannschaft beteiligt, die sich aus der Kreisklasse über die Kreisliga in die Bezirksliga hineinspielte. Dieser Erfolg war auch wohl der Höhepunkt seiner sportlichen Laufbahn, die von einer in unserer Zeit seltenen Vereinstreue bestimmt ist. Tschöke gehört auch heute zu den Eckpfeilern des SCE. Es wäre ihm und seinen Mannschaftskameraden zu wünschen, daß sie in diesem Jahr dem Abstieg aus der Bezirksliga entgehen.

Reinhard Tschöke sei auch für die kommende Spielzeit weiter viel Erfolg beschieden. Wir sprechen aus dem Herzen aller Fußballer, wenn wir ihm aus dem schönen Anlaß seines 200. Spiels alles Gute für die weitere sportliche Laufbahn wünschen. Mögen sich andere Fußballer unseres Kreises die lobenswerte sportliche Einstellung des Epers zum Vorbild nehmen!

Am Sonntag hatten wir eine Ehrung, Reinhard Tschöke machte sein 200. Spiel für unseren Verein. Es wurde dann auch ein Sieg gegen den Spitzenreiter. Spielverein hatte wohl nicht mit einer Niederlage gerechnet, als sie es nicht mehr mit Toren schafften spielten sie übertrieben hart. Unsere Mannschaft war heute nicht zuschlagen, sie war auf allen Posten gut besetzt. Epe ging durch Neumann II u. Hammermeist. 2-0 in Führung, dann glich Spielv. zum 2-2 aus, aber Neumann II und Hammermeister sorgten wieder für das 4-2 ehe die Gäste das 3 Tor schossen.

Rix
Pfeiffer Grünebaum
Tschöke I Wanner Machin
Paul, Krebs, Johannes, Neumann II, Hammermeister

Punktspiel am 25.3.62

S.C. Epe - Malg. Jugend - Neuenkirchen Jugend 0-6

Unser Jugend ist in diesem Jahre sehr schwach, körperlich weit schwächer als die anderen Jugendmannschaften, deshalb ist es auch keine Schande.

Johannes, Knuht, Peter
Barkau, Behning, Alkemeier
Rehling, Schierberg, Mosel, Steinmeyer, Wustrack

Punktspiel am 20.4.62

Tura Melle I - S.C. Epe-Malgarten I 0-2

Am Karfreitag in Melle war wohl das schwächste Spiel der Serie, unsere Elf war schwach aber Melle war noch schwächer. Wir haben das Spiel aber verdient gewonnen den Torschancen nach gerechnet, hätten wir leicht höher gewinnen können. Neumann II brachte uns durch Kopfball 1-0 in Führung. Melle wollte es mit macht schaffen und drängte mächtig. Dann sorgte Hammermeister mit einen schönen 16 m. Schuß für das 2-0.

Rix

Wanner Grünebaum

Tschöke I Tschöke II Machin

Paul, Neumann I, Johannes, Neumann II, Hammermeister

Punktspiel am 20.4.62

BS Vörden II - S.C. Epe-Malg. II 2-1

Vörden II hatte sich durch 3 Spieler aus der I Mannschaft verstärkt, die nicht spielberechtigt waren, so werden die Punkte wohl an uns gehen. Vörden ging 2-0 in Führung. ehe Turanski das Ehrentor schoß.

Golchert

Stölting P. Koopmann

Leismann Blumenthal Krause

Turanski, Klink, Klemp, Aberle, Wanner

Punktspiel am 23.4.62

S.C. Epe - Malg. II - Tus Engter II 7 - 2

Am Ostermontag holten unsere Stürmer das nach, was sie am Karfreitag gegen Vörden versäumt haben. Engter II die sehr stark ist wurde vollkommen nieder geschossen. Es hätte leicht noch höher ausfallen können, wenn das Glück nicht auf Engters Seite gewesen wäre. Die Tore für Epe schossen Klemp 3, Turanski 3, Leismann 1.

Fox

Stölting D. Koopmann

Klink Blumenthal Krause

Turanski, Leismann, Klemp, Aberle, Wanner

Punktspiel am 29.4.62

FC Bramsche II - SC Epe-Malgarten II 2 - 3

Auch das Rückspiel in Bramsche wurde von unsere 2 Manschaft mit 2-3 gewonnen. Bramsche spielte viel klein-klein, unsere 2 Manschaft dagegen steil, und ging auch 3-0 in Führung durch Klemp, Klink, Leismann. Dann wollten die Bramscher es wissen sie kamen durch ein Elfmeter und ein Feldtor auf 3-2 heran, zu dem Ausgleich reichte es nicht mehr.

Fox

Stölting D. Koopmann

Klink Blumenthal Krause.

Turanski, Leismann, Klemp, Aberle, Wanner

Punktspiel am 29.4.62

SV Ballsport-Eversburg - SC Epe - Malgarten I 5-2

Die schwache Leistung unsere Elf hält an, am Sonntag gegen Ballsport war eine sehr schwache Leistung von allen Spieler. Eversburg ging 2-0 durch vermeidbare Tore in Führung, dann kamen wir durch ein Tor von Hammermeister auf 2-1 heran. Der Schiedsrichter Wöbker VFL benachteiligte nach allen Regeln der Kunst. Die Gastgeber gingen auf 5-1 davon, Hammermeister verringerte wiederum durch Elfmeter auf 5-2.

Rix

Pfeiffer Grünebaum

Tschöke I Tschöke II Machin

Wanner, Neumann I, Johannes, Neumann II, Hammermeister



Unsere I Manschaft nach dem Sieg gegen Spielverein 16.
v.l. Neumann P., Obmann Komm, Grünebaum, Rix, Neumann K, Tschöke R., Paul, Machin, Wanner, Johannes, Hammermeister, Pfeiffer, Krebs.

Punktspiel am 6.5.62

SC Epe-Malgarten I - SV Hunteburg I 0-3

Am Sonntag gegen Hunteburg zeigte unsere Elf ein Trauerspiel, Wenn das Spiel gegen Hunteburg gewonnen worden wär brauchten wir keine Angst um den Abstieg mehr haben. Aber mit solch einer Leistung ist kein Spiel zugewinnen, jeder will spielen aber der Ball wird nicht abgegeben. Wir wollen hoffen das unsere Elf sich manschaftlich noch steigert, um den Abstieg zu entgehen.

Fox

Pfeiffer Machin

Tschöke I Tschöke II Neumann I

Paul Wanner Johannes Neumann II Hammermeister

Punktspiel am 6.5.62

SC Achmer II - SC Epe-Malgarten II 1-1

Gegen Achmer II erreichte unsere 2 Manschaft ein 1-1 trotzdem Achmer ihre Elf duch einige Spieler der I Manschaft verstärkt hatte. Den Schancen nach hätte Achmer gewinnen müssen aber im Tor unsere II stand Müller mal wieder im Tor der alles zu nichte machte, das Tor für uns schoß Klink.

Müller

Stölting D. Koopmann

Klink Blumenthal Krause

Turanski, Leismann, Sadzio, Rollmann, Wanner

Punktspiel am 13.5.62

SC Epe-Malgarten II - Tus Engter I 1-5

Engter hatte sich was vorgenommen gegen unsere II Mannschaft, den ein Sieg bedeutete für Engter teilnahme an den Aufstiegspielen Es war auf beiden Seiten ein sehr schwaches Spiel, Engter hatte die besseren Torschützen und siegte dann auch verdient 5-1 das Tor für uns schoß Turanski.

Fos

Stölling D. Koopmann
Klink Blumenthal Krause
Turanski, Reismann, Klemp, Aberle, Wanner

Freundschaftsspiel am 20.5.62

Tus Berge I - SC Epe-Malgarten I 2-3

Unsere Elf nutzte den spielfreien Sonntag aus um ein vergleich mit die Kreisliga Mannschaft aus Berge. Unsere Elf zeigte wenig es war ein Spiel ohne große Höhepunkte. Wir gingen 2-0 durch Wanner u. Neumann II in Führung, Berge kämpfte um jeden Meter und erreichte den 2-2 Ausgleich, aber Neumann I erreichte dann doch noch der 2-3 Sieg.

Rix

Pfeiffer Machin
Tschöke I Tschöke II Neumann I
Paul, Wanner, Johannes, Neumann II Steinmeyer

Kreispokalspiel am 26.5.62

BS Vörden I – SC Epe-Malgarten I 1-3

Unser alte Rivale von früher machte uns sehr zuschaffen. Vörden spielte hart und kämpfte bis zum umfallen, unsere Elf hätte kein Einsatz und spielte lustlos, soviel Glück wie bei diesem Spiel hatten wir bei den ganzen Punktspielen nicht. Neumann 2 brachte uns 1-0 in Führung, Vörden gab nicht auf und drängte mit aller gewalt, und schaffte den Ausgleich. Nach 90 Minuten stand es dann 1-1 somit gab es eine Verlängerung. In der Verlängerung hatten unsere mehr Kondition und siegte schließlich 1-3 durch 2 Tore von Hammermeister.

Rix

Pfeiffer Wanner

Tschöke I Tschöke II Neumann I

Johannes, Krebs, Neumann II, Steinmeyer, Hammerm.

Freundschaftsspiel am 2.6.62

SC Bippen I – SC Epe-Malgarten II 2-0

Unsere II Mannschaft weilte in Bippen zu einem Freundschaftsspiel gegen Bippen I. Die Gastgeber waren spielerisch besser und gewannen verdient 2-0. Epe II war nicht komplet, aber sie machten einen guten und fairen eindruck.

Fox

Stölting D. Koopmann

Klink Blumenthal Krause

Turanski, Leismann, Steinmeyer II, Aberle, Wanner

Kreispokalspiel am 3. 6. 62

VFR Quakenbrück I - SC Epe-Malg. I 0-3

Im 2 Pokalspiel in Quakenbrück siegten wir verdient mit 3-0, bei etwas mehr Glück hätten wir leicht höher gewinnen können. Unser Sturm zeigte ein sehr schwaches Spiel die dicksten Schancen wurden vergeben. Es war ein sehr faires Spiel mit einigen Ausnahmen. Die Tore für uns schossen Neumann I Neumann II und Paul.

Rix

Pfeiffer Wanner

Tschöke I Tschöke II Neumann I

Johannes, Paul, Neumann II, Steinmeyer, Hammers

Punktspiel am 9. 6. 62

SV Hellern I - SC Epe-Malgarten I 7-0

Das letzte Punktspiel in Hellern ging sang und klanglos verloren, es fehlten zwar unsere 3 besten Leute Johannes, Machin, Neumann II. Die Lösung mit Rix als Mittelstürmer schlug fehl. Pfeiffer zeigte sich sehr unkameradschaftlich durch dauerndes meckern, und mangel an Einsatz. Der Sieg von Hellern in dieser Höhe ist verdient da unsere Elf völlig lustlos spielte.

Fox

Pfeiffer Grünebaum

Tschöke I Tschöke II Neumann I

Paul Wanner Rix Steinmeyer Hammermeister

Pokaltunier in Neuenkirchen i.O. am 11.6.62

Gruppe I:- Epe-Malg. - BS Vörden 4-0
BS Vörden - SV Alfhausen 0-0
S.C Epe-Malg. - SV Alfhausen 0-1

Gruppensieger: Alfhausen

Gruppe II: Damme - FC Kalkriese 1-0
Kalkriese - Rieste 1-1
Damme - Rieste 0-0

Gruppensieger Damme

Endspiel: Damme - Alfhausen 4-1

Im Spiel gegen Vörden spielte unsere Mannschaft groß auf und gewann durch Tore von Rix, Eigentor und 2 mal Klink verdient 4-0
In beiden Spielen spielte Epe-Malg. mit: Fox, Paul, Blumenthal, Tschöke I, Tschöke II, Krause, Wanner, Neumann I, Klink, Leismann, Rix.
Im 2 Spiel gegen Alfhausen hätten wir Pech, und verloren durch ein Selbsttor von Tschöke II 0-1.

Freundschaftsspiel am 9.6.62

SV Hesepe-Sögeln II - SC Epe-Malgarten II 2-4

Am Pfingstsonnabend trug unsere 2 Mannschaft in Hesepe ein Freundschaftsspiel aus, es war ein sehr faires und freundschaftliches Treffen. Mann konnte es merken das es kein Punktspiel war, es war richtig Sommer Fußball. Die Tore für Epe schossen Sadzio 2, Klink, Turanski.

Kurz

Stölting D. Koopmann

Klink Blumenthal Krause

Bauch Turanski Sadzio, Steinmeyer III Wanner

Kreispokalspiel am 16.6.62

SC Rieste I - SC Epe-Malgarten I 2-0

In Rieste war für uns am Sonnabend der Traum aus, im Kreispokal-Endspiel zu stehen. Wir mußten auf Johannes, Hammermeister, Neumann II u. Machin verzichten. Unser Sturm war ein Stürmchen, die besten Schancen wurden vergeben. Rieste spielte reichlich hart und kämpfte bis zum umfallen auf grunddessen war der Sieg verdient. Bis zur Halbzeit stand es 1-0, in der 2 Halbzeit wurde unsere Elf drückend überlegen, aber es glückte kein Tor, in der 89 Minute machte Rieste ein Durchbruch und schoß das 2-0 und somit das Endergebnis.

Rix

Pfeiffer Grünebaum

Tschöke I Tschöke II Steinmeyer

Sadzio, Paul, Neumann I, Wanner, Machin

Entscheidungsspiel der Bezirksklasse am 30.6.62

TV Wellingholzhausen I - SC Epe-Malgarten I 0-1

Der 2 Absteiger wurde noch gesucht zwischen unsere Elf und Wellingholzhausen, da beide Mannschaften punktgleich waren. Deshalb mußte ein Entscheidungsspiel auf neutralen Platz ausgetragen werden, und das fand in Eversburg am Barenteich statt. Der Sieger dieses Treffens brauchte nicht abzusteigen. Der glücklichere in diesem Spiel waren wir, und gewannen durch ein schönes Tor durch Klink 1-0. Es waren bange Minuten für uns, nach dem 1-0 drängte Wellingholzhausen mächtig, aber wir hatten in unseren Mittelläufer Tschöke G. den besten Mann, und hielten das Ergebnis bis zum Schluß.

Rix

Koopmann Grünebaum

Wanner Tschöke II Steinmeyer

Johannes, Paul, Neumann I, Klink, Tschöke I

Punktspiel am 16.6.62

SV Alfhausen II - SC. Epe-Malgarten II 3-2

Unsere 2 Mannschaft spielte in Alfhausen nur mit 8 Mann, 3 Spieler waren nicht gekommen sondern ohne Abmeldung in Urlaub gefahren. Trotzdem schlugen die 8 Spieler sich noch recht tapfer, und verloren nur 3-2 die beiden Tore schoß Leismann.

Fox

Stölting D. Koopmann

Leismann Klink

Wanner Turanski Rollmann

Abschlußtabelle Bezirksklasse 1961-62

Spielverein 16	30	20	1	9	91-45	41-19
Victoria Gesmold	30	16	7	7	81-42	39-21
SV Hellern	30	16	5	9	76-63	37-23
Blau-Weiß Hollage	30	17	3	10	68-59	37-23
VfL Osnabrück II	30	17	3	10	59-52	37-23
Tura Melle	30	16	4	10	64-42	36-24
VfR Voxtrup	30	15	5	10	75-55	35-25
Hunteburger SV	30	12	6	12	67-68	30-30
VfL Kloster-Oesede	30	12	6	12	56-58	30-30
TSV Osnabrück	30	11	7	12	60-54	29-31
SV Hesepe-Sögeln	30	12	4	14	79-82	28-32
SV Ballsport	30	12	3	15	70-76	27-33
Mus Haste II	30	10	5	15	62-79	25-35
SC Epe-Malgarten	30	9	3	18	58-90	21-39
TV Wellingholzhausen	30	9	3	18	44-78	21-39
VfB Schinkel	30	2	3	25	30-97	7-53

Unsere I Mannschaft konnte sich auch in diesem Jahr noch soeben retten. Wir standen mit Wellingholzhausen punktgleich und mußten ein Entscheidungsspiel austragen das wir 1-0 gewannen.

Für unsere II Mannschaft ist keine vollständige Tabelle vorhanden.
Sie hat sich gegenüber dem Vorjahr wesentlich verbessert, und belegte am Schluß der Serie einen beachtlichen 6. Tabellenplatz.
Das wohl auch der guten Betreuung von Hans Klink liegt.

Im Spieljahr 61-62 wurden an Spielen ausg.

I. Mannschaft:	Sp	gew.	u.	v.	Tore	Punkte
Punktspiele	30	9	3	18	58-90	21-39
KSB Pokalspiele	3	2	-	1	6-3	4-2
Freundschaftsp.	~~5~~	~~3~~	1	~~1~~	11-9	7-3
Endscheidungsg.:	1	1	-	-	1-0	2-0
Zusammen:	39	15	4	20	76-102	34-44

Alle Spiele hat Tschöke Reinhard mitgemacht

II Mannschaft						
Punktspiele:	24	9	5	10	~~48-54~~ 23-25	~~48-54~~
Freundschaftsp.	13	4	3	6	20-14	11-15
Zusammen:	37	13	8	16	68-68	34-~~40~~

Alle Spiele hat kein Spieler mitgemacht.

Pokalturnier in Kalkriese am 28.7.62

1. Spiel

FC Kalkriese II - SC Epe-Malg. II 1-1

Im ersten Spiel gegen die Elf des Veranstalter erreichte unsere Elf ein Unentschieden. Die Gastgeber hatten eine starke Elf aufgeboten. Das Tor für uns schoß Leismann.

2. Spiel

BS Vörden II - SC Epe-Malg. II 0-4

Im 2 Spiel gegen Vörden hatten wir mehr Glück und die Tore fielen wie reife Früchte. Unsere Elf mußte 4 Tore schießen um ins Endspiel zu-kommen, das gelang dann auch. Die Tore schossen Sadzio 3 und Turanski.

Endspiel.

SV Venne II - SC Epe-Malg. II 1-0

Im Endspiel stand uns das Glück nicht zur Seite, Klink wurde gleich nach Anstoß verletzt, so mußten sie mit 10 Mann durchstehen, und verloren recht unglücklich

Spieljahr 1962/63

Pokalturnier in Kalkriese am 29.7.62

BS Vörden I - SC Epe-Malg. I 1-0

Unsere Elf schied gleich im ersten Spiel gegen unseren alten Rivalen aus. Vörden kämpfte um jeden Meter, spielerisch waren wir überlegen aber unser Sturm verstand es nicht das Tor zu treffen. Neumann hatte einmal Pech als der Torwart schon geschlagen war, köpfte er haar scharf über die Latte. Turanski hatte ebenfalls eine dicke Schance.

I Mannschaft

Rix

Pfeiffer Koopmann

Tschöke I Manthy Steinmeyer

Turanski, Wanner, Neumann, Tschöke II Machin

II Mannschaft in allen 3 Spielen

Fox

Johannes Kurz Her.

Leismann Steinmeyer Klink

Turanski, Alkemeier, Sadzio, Aberle, Wanner

Freundschaftspiel am 4.8.62

SC Epe-Malg. A. Jugend - SV Hesepe-Sögeln A.J. 2-1

Unsere neuformierte Jugend durch einige C Jugendspieler verstärkt schlug sich recht gut gegen Hesepe. Die Tore für uns schossen Schleuse u. Mosel.

Behning

Schierberg Peter

Rehling Ruht Steinmeyer

Mosel, Kespohl G. Wustrack, Kittel, Schleuse

14. Stiftungsfest des SC Epe-Malg. am 5.8.62

Pokalspiele

1. Sp. BS Vörden I - Tus Engter I 2 - 0

2 sp. FC Kalkriese I - Neuenkirchen i.O. 3 - 2

Pokalendspiel: Vörden - Kalkriese 1 - 2

Werbespiel:

SC Epe-Malg. I - Rot-Weiß Damme II 2 - 5

Das Werbespiel gegen Damme II die auch in der Bezirksklasse Oldenburg spielen war ein sehr flottes und faires Spiel. Damme war spielerisch besser aber unsere Elf glich es durch Kampf aus. In der 10. Minute ging Damme 1-0 in Führung, aber Krebs glich durch schönen Kopfball zum 1-1 aus, wiederum ging Damme 2-1 davon. Jetzt kam unsere Elf etwas mehr auf, und konnte durch Tschöke II zum 2-2 Ausgleichen. Das Ergebnis blieb stehen bis 10 Minuten vor Schluß, dann vielen innerhalb 3 Minuten 3 Tore Ehe unsere Elf sich davon erholt hatte war das Spiel aus.

Rix

Pfeiffer Koopmann

Wanner Manthy Machin

Tschöke I, Paul, Krebs, Neumann, Tschöke II

Einlagespiel: Traditionsmannscha.
Epe-Malgarten - BS Vörden

Das Spiel der Traditionsmannschaften fand viel Begeisterung und Beifall. Die alten Erinerungen von früher wurden wieder wach, wenn das Tempo auch nicht mehr so schnell war, aber die Technik blickte ab und zu doch noch durch. Karl Müller sorgte durch 2 schöne Schüsse für das 2-0. Ewald Hurrelbrink sorgte durch eine Bombe für das 3-0. Dann verkürtzte Vörden auf 3-1, aber es war wieder um Hurrelbrink der auf 4-1 erhöhte. Vörden stellte das Ergebnis auf 4-2.

Schröer
Wessel Grünebaum
Schwarzer Schomburg F. Korte
Müller, Johannes F., Hurrelbrink, Alkemeyer, Sadzio

Pokalturnier am 11.8.62 in Engter

1 Sp. Epe-Malg. II - TuS Engter III 2-0

Gegen Engter III war der Sieg nie gefährdet, er hätte leicht höher ausfallen können, Die Tore für uns schössen Sadzio 2.

2. Sp. Epe-Malg. II - TuS Vehrte II 1-1

Vehrte II war etwas stärker als Engter, aber durch das 1-1 war das Endspiel sicher. Das Tor für uns schoß Klink.

Endspiel: Epe-Malg. II - Lechtingen II 2-1

Johannes, Fox Wanner
Alkemeyer Steinmeyer F. Krause
Turanski, Leismann, Sadzio, Aberle (1) Klink (1)

Pokalturnier am 12.8.62 in Engter

1. Sp. Epe-Malg. I - TSV Hesseln I 0-0

Gegen Hesseln konnte unsere Elf kein Tor erzielen, Hesseln spielte übertrieben hart, Tschöke II wurde in 5 Minuten verletzt in schied dann ganz aus.

2. Sp. Epe-Malg. I - BS Vörden I 0-2

Gegen unseren alten Rivalen Vörden können wir einfach nicht gewinnen. Unsere Elf spielte ohne Einsatz und Lust, zwar mußten wir mit einigen Ersatzleuten spielen, aber das ist keine Entschuldigung für die Niederlage.

Fox

Johannes Koopmann
Krause Manthy Steinmeyer
Krebs, Leismann, Neumann, Wanner, Tschöke II

Pokalturnier am 19.8.62 in Vörden

1. Sp. Epe-Malg. II - FC Kalkriese I 0-0

Da unsere erste Mannschaft ein Punktspiel machen mußte, spielte unsere 2 Mannschaft in Vörden beim Pokalturnier. Gegen Kalkriese erreichten sie ein unentschieden.

2. Sp. Epe-Malg. II - Tus Neuenkirchen i.O. I 0-3

Im Spiel gegen Neuenkirchen I setzte sich dann doch die spielerische Reife der Neuenkirchener durch, und gewannen verdient 3-0. Epe hatte kein Torwart sodas Hans Klink ins Tor ging.

Folgende Mannschaft spielte in Vörden.

Klink
Stölting D. Johannes
Alkemeyer Blumenthal Krause
Steinmeyer F., Rollmann, Sadzio, Aberle, Wanner

Punktspiel am 19.8.62 in Hagen

SV Hagen I - SC Epe-Malg. I 1-1

Beim ersten Punktspiel unser 1 Mannschaft in Hagen ging es hoch her. Wir mußten gegen über der letzten Serie mit veränderter Aufstellung spielen. Hagen ist neu aufgestiegen und wollte es mit allergewalt schaffen, sie spielten übertrieben hart und oft unfair der Schiedsrichter versagte völlig. Den Sehancen nach hätten wir gewinnen müssen, aber sie wurden vergeben. Hagen ging durch ein umstrittenes Abseitstor in Führung, Turanski glich zum 1-1 aus.

Fox

Pfeiffer Koopmann

Tschöke I Manthy Steinmeyer

Krebs, Wanner, Wehmann, Tschöke II Machin

Punktspiel am 26.8.62 in Rieste

SC Rieste II - SC Epe-Malgarten II 1-5

Unsere 2 Mannschaft hatte einen guten Start in der neuen Serie. Der Sieg in Rieste war völlig verdient, auch in dieser höhe. Wenn unsere Stürmer die Sehancen ausgenutzt hätten die sie hatten, wär es zweistellig geworden. Die Tore teilten sich Leismann 2 Turanski 2 Klink 1.

Müller

Johannes Stölting D.

Alkemeier Blumenthal Krause

Aberle, Klink, Turanski, Leismann, Wanner

Punktspiel am 26.8.62 in Epe

SC Epe-Malgarten I - SV Hellern I 2-2

Das letzte Punktspiel in Hellern verloren wir 7-0, aber diesmal waren wir den Sieg näher als Hellern. Unsere Mannschaft war nicht wieder zu erkennen sie kämpfte und spielte Hellern nieder. Neumann K. brachte uns durch ein 20 m. Bombenschuß in Führung, Krebs schaffte sogar das 2-0. Dann drängte Hellern mit aller Gewalt und erreichte durch 2 Tore den 2-2 Gleichstand, ein Tor wäre vielleicht vermeidbar gewesen. Neumann K. schoß noch 2 Tore die nicht gegeben wurden wegen Abseits.

Fox

Wanner Koopmann

Tschöke I Manthy Steinmeyer

Krebs, Neumann, Neumann K. Tschöke II, Machin

Punktspiel am 2.9.62 in Epe

Epe-Malg. A. Jugend - SC Achmer A.J. 4-4

Nach langer Zeit spielte unsere A. Jugend mal wieder, sie war neuformiert es klappte ganz gegen den Kreismeister, wir wollen hoffen das unsere A. Jugend wieder stark wird.

Behning

Ruht Sachteleben

Kespohl G. Rehling Wustrack

Barkau, Kampmeier, Schleuse, Kittel, Schierberg

Punktspiel am 2.9.62 in Hollage

Blau-Weiß Hollage I - SC Epe-Malg. I 3-0

Hollage ist unser Angstgegner dort haben wir noch nie gewonnen, sondern immer hoch verloren. Das Spiel ließ für uns in der ersten ¼ Stunde sehr gut, die dicksten Dinger wurden vergeben. Schiedsrichter Budke Kloster-Oesede leitete sehr mangelhaft wir waren immer im Nachteil, in der 24 Minute wurde Krebs wegen angebliches Nachschlagen des Feldes verwiesen. In der 2 Halbzeit machte es sich doch bemerkbar das wir nur mit 10 Mann waren, so kam Hollage zu einem 3-0 Sieg, unser bester Mann war Torwart Fox.

Fox

Pfeiffer Koopmann

Tschöke I Manthy Steinmeyer

Krebs, Wanner, Neumann, Tschöke II, Machin

Punktspiel am 2.9.62 in Epe

SC Epe-Malg. II - SC Achmer I 3-13

Unsere 2 Mannschaft spiel gegen Achmer total auseinander, die Schuld trifft wohl am meisten unseren Torwart, der ganz versagte. Achmer gewann verdient sie schossen aus allen Lagen, für uns schoß Leismann 2 und Sadzio die Tore.

Dinter

Stölting D. Johannes

Alkemeier Blumenthal Leismann

Turanski, Klink, Sadzio, Aberle, Rollmann

Punktspiel am 9.9.62 in Epe

SC Epe-Malgarten I - VFR Voxtrup I 1-3

Im Spiel gegen Voxtrup fing unsere Elf gut an. Wir gingen durch Manthy durch ein schönen Weitschuß 1-0 in Führung, dann war für unsere Elf der Faden gerissen, Voxtrup glich durch ein Deckungsfehler 1-1 aus. Nun drängte Voxtrup mächtig und schaffte die 2-1 Führung. In der 2 Halbzeit war unsere Elf dauernt überlegen, aber unsere Stürmer spielten so umständlich, das kein Tor mehr gelang. Voxtrup nutzte unsere Überlegenheit aus, und schoß ein drittes Tor und damit den Sieg sicher.

Fox
Pfeiffer Koopmann
Tschöke I Manthy Steinmeyer
Wanner, Neumann, Rix, Tschöke II Machin

Punktspiel am 9.9.62 in Vörden

BS Vörden II - SC Epe-Malgarten II 5-2

Am Sonntag in Vörden war Vörden die bessere Mannschaft, unsere Elf spielte Lustlos und ohne Einsatz, das fehlen von Hans Klink macht sich doch sehr bemerkbar, der verletzt ist. Unser Torwart Dinter konnte wieder nicht überzeugen. Die Tore für uns schossen Leismann und Sadzio.

Dinter
Stölting D. Johannes
Alkemeier Blumenthal Leismann
Turanski, Steinmeyer F., Sadzio, Aberle, Wanner

Freundschaftspiel am 12.9.62 in Epe

Epe-Malgarten I+II - Englische Auswahl 0-4

Das Spiel galt als Trainingsspiel, in der 2 Halbzeit wurde unsere Elf ausgewechselt. Unsere Elf zeigte wenig Einsatz, einzelne Spieler spielten nur mit Turnschuh sie konnten sich nicht halten auf den nassen Rasen es regnete das ganze Spiel durch. Unsere Spieler zeigten zuviel einzelene Leistungen, und kein Mannschaftspiel.

Fox (Knuht)
Pfeiffer Koopmann (Johannes)
Tschöke I Manthy Neumann P.
Turanski, Alkemeier, Rix, Tschöke II, Leisma

Punktspiel am 9.9.62. in Vörden

BS Vörden A.Jugend - Epe-Malg. A.J. 4-1

Unsere A.Jugend konnte ihre Leistung vom vorigem Sonntag nicht wiederholen. Das Glück stand den Jungs heute nicht zur Seite. Schiedsrichter Ernst Epe brach das Spiel ab weil der Platz während des Jugendspiels abgekreidet werden sollte.

Behning
Ruht Sachteleben
Wustrack Barkau Kespohl G.
Schierberg, Kampmeier, Schleuse, Rehling, Kittel.

Punktspiel am 16. 9. 62 in Osnabrück

Rasensport Osnabrück - Epe-Malgarten I 4-0

Gegen den Bezirksklassenneuling verloren wir den Spielverlauf nach zu hoch, aber Tore entscheiden nunmal beim Fußball. Unsere Elf spielte in der 2 Halbzeit nur indes Gegners Hälfte, aber unser Sturm verstand es nicht das Tor zu treffen, es war nur ein Stürmchen. Das erste Tor war ein Selbsttor durch eine verunglückte Rückgabe zum Torwart, an den anderen Toren trifft den Torwart keine Schuld.

Fox

Pfeiffer Koopmann

Tschöke I Manthey Neumann P.

Turanski, Wanner, Rix, Tschöke II, Machin

Punktspiel am 16. 9. 62 in Epe

SC Epe-Malg. II - SC Achmer II 1-5

Unsere II Mannschaft ist verständlich nicht so stark wie im vorigen Jahr, da für unsere I Mannschaft einige Spieler benötigt wurden. Das fehlen von Klink macht sich doch sehr bemerkbar, der ja verletzt ist. Das Ehrentor schoß Dinter.

Knuht

Johannes Wanner

Alkemeier Stölting D. Aberle

Rollmann, Leismann, Sadzio, Dinter, Stenek

Punktspiel am 23.9.62 in Epe

SC Epe-Malgarten I - VFL Osnabrück II 2-3

Am Sonntag gegen VFL hatte unsere Elf die Schancen, das erste Spiel dieser Serie zu gewinnen. In der I. Halbzeit spielte unsere Elf wirklich gut, und holte eine 2-0 Führung heraus, bei etwas Glück hätte es höher sein können. In der II Halbzeit wurde der VFL sehr gefährlich, durch leichtsinnige Spielweise und langes Ballhalten einzelner Spieler wurde der Sieg vergeben. Das nutzte der VFL aus und schoß promt 3 Tore. Die Tore für uns schoß beide Rix.

Fox

Wanner Koopmann

Tschöke I Tschöke II Neumann P.

Turanski, Leismann, Rix, Manthy, Pfeiffer

Punktspiel am 23.9.62 in Neuenkirchen

Neuenkirchen A.J. - Epe-Malg. A.J. 6-1

Unsere Jugend konnte gegen die besseren Neuenkirchener Jugend nicht gewinnen. Neuenkirchen hatte den besseren Sturm, aber unsere Jugend ist ja erst im Aufbau wir hoffen das sie sich noch findet.

Behning

Ruht Sachteleben

Wustrack Barkau Kespohl G.

Schierberg, Kampmeier, Schleuse, Rehling, Kittel

Punktspiel am 23.9.62 in Neuenkirchen

Neuenkirchen II - Epe-Malg. II 4 - 4

Unsere II Mannschaft spielte zum erstenmal in Neuenkirchen, und erreichte mit 10 Mann ein Unentschieden 4-4. Unsere Elf führte mit 3-1 dann schwamm unsere Hintermannschaft, und Neuenkirchen schaffte den 3-3 Ausgleich. Sadzio schaffte den Hattrick er schoß 3 Tore hinter einander. Sadzio schoßalle 4 Tore.

Knuht

Johannes Stölting D.

Alkemeier Blumenthal Krause

Rollmann, Sadzio, Aberle, Steuck

Punktspiel am 30.9.62 in Lieffeln

TSV Lieffeln A. Jugend - Epe-Malg. A.J. 2 - 4

Unsere A. Jugend zeigte sich in Engter von der besseren Seite. Sie hatten die besseren Torschancen, und spielten auch besser zusammen. Mittelstürmer Barkau war der beste Mann, er erzielte auch alle 4 Tore.

Behning

Stölting G. Rehling

Kittel Stölting H. Schierberg

Wustrack, Thelmann, Barkau, Schleuse, Ruht

Punktspiel am 30.9.62 in Haste

Tus Haste II - SC Epe-Malgarten I 4 - 0

Unsere I. Mannschaft wartet immer noch auf den ersten Sieg in der neuen Serie. Es mangelt einfach an Stürmern die Tore schiessen können. In Haste spielten einige Spieler ohne Einsatz, mit solchen Leistungen können wir uns in der Bezirksklasse nicht halten. Überragender Spieler war Mittelläufer Tschöke G. der die Fehler der anderen ausputzte.

Fox

Wanner Koopmann

Tschöke I Tschöke II Neumann P.

Turanski, Walter, Rix, Neumann II, Manthy

Punktspiel am 7.10.62 in Epe

SC Epe-Maly. II. - Tus Engter II 3 - 5

Gegen Engter II versagte die Hintermannschaft unsere II. Mannschaft, unser Sturm schoß 3 Tore das reichte aber nicht zum Sieg. Engter war die technisch bessere Mannschaft, und gewann auch verdient. Für uns schoß Sadzio 2 und Rollmann die Tore.

Knuht

Johannes Wanner

Alkemeier Stölting D. Steinmeyer

Rollmann, Leismann, Sadzio, Klink, Aberle

Punktspiel am 7.10.62 in Epe

SC Epe-Malg. A.Jugend - Tus Engter A.J. 6-3

Unsere Jugend spielte gegen Engter groß auf, sie war klar die bessere Mannschaft. Es war ein sehr glattes Spiel, die besseren Stürmer aber hatten wir die das Tor besser fanden. Barkau 3, Schleuse und Thelmann 2 schossen die Tore für uns.

Behning
Stölting Peter
Pösse Kittel Rehling
Wustrack, Thelmann, Barkau, Schleuse, Schierberg

Punktspiel am 14.10.62 in Bramsche

FCR Bramsche II - SC Epe-Malg. II 4-2

Gegen Bramsche II hatte unsere Elf Pech, sie verloren durch 2 unnötige Tore die zu vermeiden waren. Bis zur Halbzeit stand es 2-2 in der 2 Halbzeit stand Bramsche das Glück zur Seite und schaffte den Sieg. Sadzio u. Leismann schossen die Tore für uns.

Knuht
Stölting D. Wanner
Alkemeier Krause Aberle
Rollmann, Leismann, Sadzio, Klink, Spielvogel II.

Punktspiel am 14.10.62 in Bramsche

FCR Bramsche II A.J. - SC. Epe-Malg. A.J. 6-0

Gegen Bramsche mußten wir mit Ersatz antreten, und verloren auch gleich 6-0.

Sachteleben, Behning, Stölting
Ruht Rehling Wustrack
Thelmann, Schleuse, Barkau, Kampmeier, Schierberg

Punktspiel am 14.10.62 in Epe

SC Epe-Malgarten I - TSG Burg-Gretesch 3-1

Endlich erreichte unsere I. Mannschaft den ersten Sieg dieser Serie. Gretesch hatte das Pech das ihr Halbstürmer in der 25 Minuten verletzt ausschied. Wir hatten erstmals wieder Krebs dabei, der den Sturm mehr Druck gab. Bis zur Halbzeit führten wir 2-0 durch Krebs und Machin. In der 2 Halbzeit erhöhte wieder Krebs auf 3-0, Gretesch verkürzte auf 3-1. Rix schoß noch ein 4 Tor das der Schiedsrichter nicht gab.

Fox

Koopmann Grünebaum

Tschöke I Manthy Neumann P.

Krebs, Machin, Rix, Tschöke II, Turanski

Punktspiel am 21.10.62 in Epe

SC Epe-Malgarten II - SV Hesepe-Sögeln II 4-8

Unsere II Mannschaft scheint ein Rätzel zusein, der Sturm schießt jedes Spiel fast 3 bis 4 Tore und verliert trotzdem noch. Es liegt wohl an zu leichtsinniges Spielen unsere Hintermansch. Nach 15 Minuten stand es schon 4-0 für Hesepe, daß ist ein Zeichen das unsere Elf noch nicht wach war. Die Tore für uns schossen Sadzio 2 Leismann und Klink.

Knuft

Stölting D. Wanner

Spielvogel Krause Leismann

Johannes, Alkemeier, Sadzio, Klink, Rollmann

Punktspiel am 21.10.62 in Kloster-Oesede

VFL Kloster-Oesede I - SC Epe-Malgarten I 4-0

Unsere Elf enttäuschte gegen über dem letzten Spiel gegen Gretesch in Oesede doch sehr. Unsere Elf hat gekämpft was sie konnte, aber Oesede holte ein verdienten Sieg heraus. Unser Mittelläufer spielte leichtsinnig und ist nicht ganz schuldlos an der Niederlage. Die Leistung die der Sturm vollbrachte ist nicht Bezirksklassen reif. Aber der bessere soll gewinnen, und das war diesmal Oesede.

Fox

Grünebaum Koopmann

Tschöke I Manthy Neumann

Krebs, Machin, Rix, Tschöke II, Turanski

Punktspiel am 28.10.62 in Kalkriese

FC Kalkriese II - SC Epe-Malgarten II 1-0

In Kalkriese mußte unsere II Mannschaft mit mehrfachen Ersatz antreten, trotzdem schlug sie sich sehr gut. Die Hintermannschaft stand diesmal gut, in den anderen Spielen war die Hintermannschaft der schwächste Mannschaftsteil. Ein Unendschieden hätte unsere Elf verdient gehabt, weil wir in der ersten Halbzeit leichte Vorteile hatten.

Knuth

Johannes Wanner

Aberle Krause Alkemeier

Leismann, Dinter, Sadzio, Klink, Steinmeyer F.

Punktspiel am 28.10.62 in Alfhausen

SV Alfhausen A.Jugend II - Epe-Malg. A.Jugend 10-0

In Alfhausen kam unsere Jugend sehr unter die Räder, die Gastgeber waren die klar bessere Mannschaft, und haben verdient gewonnen wenn auch etwas zu hoch.

Behning
Stölting Sachteleben
Kittel Rehling Ruht
Wustrack, Schierberg, Barkau, Schleuse, Kampmeier.

DFB Pokalspiel am 28.10.62. in Glane

Tus Glane I - SC Epe-Malgarten I 2-1

In Glane beim DFB Pokalspiel zeigte unsere Elf ein Trauerspiel. In den ersten 15 Minuten konnten wir schon 4-0 führen, aber unsere Stürmer konnten das Tor nicht finden. Krebs brachte uns 1-0 in Führung, dann wurde Fox verletzt, und Rix ging ins Tor, mit einmal war alles wie verhext es klappte garnichts mehr. So kam Glane zum Ausgleich und zur 2-1 Führung.

Fox
Machin Koopmann
Stölting D. Manthy Neumann P.
Krebs, Spielvogel, Rix, Tschöke II, Turanski

Punktspiel am 4.11.62 in Epe

Epe-Malg. A.Jugend - SV Voltlage A.Jugend 3-8

Gegen Voltlage mußte wir mit Ersatz und nur mit 10 Mann spielen. Die Tor für uns schoß Kittel und Wustrack 2.

Stölting Ruht Sachteleben
Kittel Rehling Pösse
Wustrack, Schierberg, Schleuse, Kampmeyer

Punktspiel am 4.11.62 in Epe.

SC Epe-Malgarten I - Ballsport-Eversburg I 1-3

Gegen Eversburg hatten wir Aufstellungschwierigkeiten, 4 Spieler der vorigen Serie stehen uns vorläufig nur zur Verfügung. Da ist es selbstverständlich das es nicht gleich klappt, aber unsere Mannschaft hat gekämpft bis zum Schlußpfiff, und hatte wirklich Pech das ihnen kein Tor gelang. In der 2 Halbzeit ließ Rix seine Kameraden in Stich, er ging vom Platz angeblich wegen Verletzung. Der Eversburger Torwart war der beste Spieler er hielt einfach alles, das Ehrentor wurde erzielt durch ein Selbsttor von Eversburg.

Fox

Grünebaum Koopmann

Krause Manthy Neumann P.

Krebs, Spielvogel P., Rix, Klink, Turanski

Punktspiel am 11.11.62 in Hunteburg

SV Hunteburg I - SC Epe-Malgarten I 1-1

In Hunteburg erreichte unsere Elf ein hochverdientes Unentschieden. Wir mußten unseren Sturm wieder umstellen, der sich ganz gut zurecht fand. Das Unentschieden verdanken wir wohl unsere Hintermannschaft, bester Mann war Mittelläufer Manthy. Neumann brachte uns in der sechsten Minute 1-0 in Führung, der Ausgleich entstand durch ein umstrittenen Elfmeter, den der Schiedsrichter 3 Mal wiederholen lies, weil der Torwart angeblich die Linie zu früh verlassen hat. Grünebaum Fox Koopmann

Krause Manthy Neumann P.

Sadzio, Spielvogel P. Krebs, Aberle, Turanski

Punktspiel am 11.11.62 in Epe

SC Epe-Malgarten II - SV Alfhausen II 3-4

Gegen Alfhausen mußte unsere II Mannschaft wieder mit einer anderen Aufstellung spielen, aber sie schlug sich sehr gut, das sie trotzdem verlor lag wohl am Schiedsrichter der unmöglich pfiff. Zweimal hatten sie Pech mit Posten und Lattenschüsse. Die Tore für uns schossen Stölting, Rollmann und Klink.

Knuht

Johannes Steinmeyer F.

Alkemeier Pfeiffer Stölting

Müller, Klink, Wanner, Dinter, Rollmann.

Punktspiel am 11.11.62 in Epe

SC Epe-Malgarten A.J. - SV Alfhausen II A.J. 5-4

Unsere Jugend zeigte eine bessere Leistung als am vorigen Sonntag. Es war ein verdienter Sieg, der leicht höher ausfallen konnte. Die Tore für uns schossen Timper, Kampmeier, Stölting und Thelmann 2.

Walter

Pösse Ruht

Kittel Rehling Stölting

Behning, Thelmann, Kampmeier, Timper, Lindemann.

Punktspiel am 18.11.62 in Epe

SC. Epe-Malgarten I - TSV Osnabrück I 2-8

Der TSV Osnabrück der technisch sehr gut spielte, den wir sonst immer besiegten erschoß uns förmlich. Es war ein sehr trüben Sonntag für uns, unser Sturm konnte nicht überzeugen, die beiden Halbstürmer sind einfach körperlich zu schwach, und das Pech noch dazu unser Mittelläufer Manthy hatte seinen schlechtesten Tag erwischt, auch der Torwart trifft mit Schuld an der hohen Niederlage. Sadzio und Turanski verpaßten Todsichere Schancen. Die beiden Tore für uns schoß Sadzio.

Fox
Koopmann Grünebaum
Tschöke II Manthy Neumann P.
Sadzio, Spielvogel, Krebs, Aberle, Turanski.

Punktspiel am 18.11.62 in Bramsche

FCR Bramsche III - SC. Epe-Malgarten II 2-10

Unsere II Mannschaft übertraf sich in Bramsche selbst, die Bramscher hatten zwar nur 10 Mann zur Stelle, aber trotzdem war es eine gute Leistung. Bis zur Halbzeit stand es schon 5-0, die Tore schossen für uns Klink 5, Wanner 2, Müller 2 und Rollmann 1.

Knuth
Johannes Steinmeyer F.
Alkemeier Pfeiffer Stölting P.
Müller, Klink, Wanner, Dinter, Rollmann

Punktspiel am 2.12.62 in Gesmold

Victoria Gesmold I - SC Epe-Malg. I 4-0

In Gesmold war für unsere Elf nichts zu holen, wir mußten wieder mit Ersatz antreten. Trotzdem hielt unsere Elf sich noch gut, hatte auch einige Schancen wurden aber von unseren Stürmer vergeben. Bis zur Halbzeit stand es noch 0-0 aber in der 2 Halbzeit bekam Gesmold Übergewicht und schoß noch 4 Tore, und damit war der Sieg sicher.

Fox

Pfeiffer Koopmann

Tschöke II Manthy Neumann P.

Sadzio, Spielvogel, Krebs, Aberle, Turanski

Freundschaftsspiel am 16.12.62 in Halen

SV Halen II - SC Epe-Malg. II 1-1

Unsere II Mannschaft war in Halen zu Gast, und spielte gegen die dortige II Mannschaft 1-1. Das Ergebnis geht in Ordnung wenn wir auch mehr vom Spiel hatten, das Tor schoß Klink.

Fox

Johannes Steinmeyer F.

Alkemeier Pfeiffer Knuth

Dinter, Krause, Leismann, Klink, Steinmeyer H.

Punktspiel am 2.12.62 in Epe

SC Epe-Malg. A.J. - SC Rieste A.J. 0-11

Gegen Rieste war unsere Jugend wieder nicht vollzählig und verlor haushoch. Trotzdem hielten die anderen Spieler zusammen.

Punktspiel am 23.12.62 in Epe

SC Epe-Malgarten I - Tura Melle I 2-10

Am Sonntag wurden wir von Melle mit einer schönen Weihnachts-Überraschung beschert. Unsere Elf wurde mit dem Schnee nicht fertig, sie spielten zuviel klein-klein, Melle dagegen immer lang über die Flügel, und das war bei dem Schnee viel besser. Unsere Hintermannschaft spielte so offen und leichtsinnig das die Meller aus allen Lagen die Tore schießen konnten, der Torwart war machtlos gegen solche Schüsse. Die Tore für uns schossen Krebs und Tschöke II.

Fox

Steinmeyer H. Koopmann

Tschöke I Manthy Neumann P.

Krebs, Aberle, Neumann K., Tschöke II, Turanski.

Freundschaftsspiel am 23.12.62 in Osnabrück

TSV Osnabrück II - SC Epe-Malg. II 3-7

Unsere II Mannschaft machte es die I Mannschaft vor wie Tore geschossen werden, Sie spielten nur direkt, das bei dem hohen Schnee immer zweckmäßig ist. Den Torsegen teilten sich Klink 4 Leismann 2 und Müller.

Rix

Johannes Steinmeyer F.

Alkemeier Krause Leismann

Stölting O., Müller, Wanner, Klink, Knuth.

Freundschaftspiel am 3.3.63 in Kalkriese
FC Kalkriese I - SC Epe-Malgarten I 5-3

Am Sonntag wurde zum erstenmal seit 10 Wochen wieder Fußball gespielt, und zwar in Kalkriese. Die Fußball-Plätze wsind einen halben Meter zugeschneit, Kalkriese hatte ihren Platz räumen lassen, so konnte endlich nach langer Zeit wieder Fußball gespielt werden. Unsere Elf ging recht gut an, spielte in der ersten Halbzeit nur in der Hälfte der Kalkriese, aber Tore blieben aus bis auf das Führungstor von Neumann. In der zweiten Halbzeit wurde unsere Hintermannschaft überrannt, Kalkriese ging auf 4-1 davon ehe Neumann auf 4-2 verkürzte. Schließlich erhöhte Kalkriese auf 5-2, und wieder war es Neumann der auf 5-3 verkürzte.

Fox

Steinmeyer A. Koopmann

Tschöke I Tschöke II Knuht

Müller Neumann Krebs Steinmeyer Turanski

Freundschaftspiel am 3.3.63 in Kalkriese
FC Kalkriese II - SC Epe-Malgarten II 8-0

Im Vorspiel wurde unsere II Mannschaft klar von Kalkriese II geschlagen, unsere Hintermannschaft fand sich auf dem Schneeboden nicht zurecht. Klink war noch der beste Spieler, aber er konnte allein auch nichts machen.

Golchert

Johannes Stölting D.

Alkemeier Steinmeyer F. Leismann

Rollmann Dinter Sadzio Klink Wanner

Punktspiel am 17.3.63 in Epe

SC Epe-Malgarten I - VFL Kloster-Oesede 3-4

Das erste Punktspiel seit Dezember wieder in Epe, aber es wurde wieder kein Sieg. Das Glück stand uns nicht zur Seite, in der ersten Halbzeit hatten wir Pech Schüsse gingen knapp drüber und vorbei. Krebs brachte uns dann doch 1-0 in Führung, Kloster-Oesede ging durch ein umstrittenen Strafstoß zum 1-1 aus. Jetzt ging Oesede 2-1 in Führung durch ein Torwartfehler Aber wieder war es Krebs der den Ausgleich schaffte, dann spielte unsere Hintermannschaft so leichtsinnig, und kassierte dafür prompt 2 Tore Das 3 Tor schaffte abermals Krebs.

Fox

Steinmeyer A. Manthy

Tschöke I Tschöke II Knuht

Müller Neumann Krebs Steinmeyer H. Turanski

Freundschaftspiel am 3.3.63 in Kalkriese

FC Kalkriese A. Jugend - SC Epe-Malg. A. Jugend 1-2

Unsere Jugend zeigte in Kalkriese ein feines Spiel, sie kämpften und spielten das es eine Freude war es anzusehen. Sie waren nicht vollzählig sondern nur mit 9 Mann. Die Tore schoß Lindemann und Stölting H.

Behning

Sachteleben Ruht

Wustrack Stölting H. Schierberg

Lindemann Thelmann Schleuse Kampmeier

Punktspiel am 24.3.63 in Eversburg

Ballsport Eversburg I - SC Epe-Malgarten I 7-2

In Eversburg wurden wir mit einer hohen Niederlage nach Hause geschickt. Dabei hatten wir Gelegenheit genug das Spiel zu gewinnen. In der I Halbzeit wurden die dicksten Torschancen von unseren Stürmern vergeben, allerdings mußten wir Neumann P. und Krebs ersetzen. Bis zur Halbzeit stand es noch 0-0, in der 2 Halbzeit fielen unsere Spieler stark ab, so fielen die Tore wie reife Früchte. Die Tore für uns schossen Tschöke II und Müller.

Fox

Steinmeyer A. Manthy

Tschöke I Tschöke II Knuht

Müller Alkemeier Neumann K. Steinmeyer Turanski

Punktspiel am 24.3.63 in Epe

SC Epe-Malgarten II - SC Rieste II 6-2

Unsere II Mannschaft spielte gegen Rieste groß auf, sie war im Sturm verstärkt durch Johannes D. und Walter W., so war der Sturm kaum zu halten. Sadzio einer von den alten Spieler der noch aktiv spielt schoß 3 Tore die weiteren Tore erzielten Walter 2 und Spielvogel P1.

Dinter

Johannes H. Stölting D.

Aberle Koopmann Krause

Spielvogel Klink Sadzio Johannes Walter

Punktspiel am 24.3.63 in Epe

SC Epe-Malg. A.Jugend - FCR Bramsche II A.J. 7-0

Unsere A.Jugend scheint sich langsam gefunden zuhaben, nach dem vorsonntäglichen Sieg in Kalkriese folgte jetzt der Sieg gegen Bramsche II Jugend. Sie zeigten einen geschlossene Leistung, und gewannen auch verdient. Am Torsegen war der gesamte Sturm beteiligt.

Behning

Pösse Rehling

Ruyt Stölting H. Kittel

Rehling Schierbey Steinmeyer, Schleude Thelmann

Punktspiel am 31.3.63 in Epe

SC Epe-Malgarten I - SV Hunteburg I 1-1

Nach der hohen Niederlage vom letzten Sonntag gab es am Sonntag wenigstens einen Punkt. Es hätten 2 Punkte sein können der eine Punkt wurde verschenkt, Manthey brachte Hunteburg durch Selbsttor 1-0 in Führung. In der 1.Halbzeit drängte Hunteburg mächtig aber es viel kein Tor. Die 2. Halbzeit war dann auf unsere Seite, Hunteburg mußte vielbeinig Verteidigen, aber Krebs gelang dann doch noch der Ausgleich durch ein feinen Rückzieher, dabei blieb es bis zum Schlußpfiff.

Fox

Steinmeyer A. Manthey

Tschöke I Tschöke II Knuht

Müller, Johannes, Neumann, Steinmeyer, Krebs

Punktspiel am 31.3.63 in Achmer

SC Achmer II - SC Epe-Malgarten II 1-2

Der Siegeszug unsere II Mannschaft wurde in Achmer noch nicht unterbrochen, Achmer II wurden 2-1 geschlagen, auf Grund der 2 Halbzeit war der Sieg verdient. Unsere Hintermannschaft war diesmal sehr gut ihr ist der Sieg zuverdanken. Die Tore für uns schossen Rollmann und Wanner.

Dinter

Johannes H. Stölting D.

Aberle Koopmann Krause

Rollmann, Alkemeier, Leismann, Klink, Wanner

Punktspiel am 31.3.63 in Achmer.

SC Achmer A. Jugend - SC Epe-Malg. A. Jugend 0-3

Auch in Achmer gegen den letzten Kreismeister siegte unsere Jugend verdient 3-0. Achmer spielte sehr hart und unfair konnte aber an der Niederlage nichts ändern. Für uns waren erfolgreich Kampmeyer, Rehling und Walter.

Behning

Ruhl Pösse

Steinmeyer Rehling Kittel

Timper, Schierberg, Kampmeyer, Stölting H. Walter

Punktspiel am 7.4.62 in TSV Osnabrück

TSV Osnabrück I - SC. Epe-Malgarten I 3-0

In Osnabrück wurde es für uns wieder eine Niederlage, die nicht zu verhindern war, unsere Elf war spielerisch gleichwertig, aber im Sturm fehlt einer der die Tore schießen kann. TSV nutzte die Schancen und schoß auch prompt 3 Tore. Unsere Elf spielte trotzdem fair und anständig bis zum Schluß.

Fox

Manthey Steinmeyer A.

Tschöke I Tschöke II Steinmeyer H.

Müller, Neumann P., Krebs, Knuht, Johannes

Punktspiel am 7.4.63 in Engter

Tus Engter II - SC Epe-Malgarten II 1-4

Auch im dritten Spiel konnte unsere II Mannschaft wieder ein Sieg melden. Der Sieg hätte leicht höher ausfallen können, aber Engter hatte noch viel Glück. Unser Sturm nutzte jede Schancen und schoß 4 Tore während Engter nur zu einem Ehrentor kam. Die Tore für uns schoßen Kotte 2 Sadzio, und Rollmann.

Dinter

Wanner Stölting D.

Alkemeier Koopmann Krause

Rollmann, Aberle, Sadzio, Leismann, Kotte

Punktspiel am 7.4.63 in Engter

Tus Engter A. Jugend - SC Epe-Malg. A. Jugend 0-0

Sachteleben, Behning, Pösse

Steinmeyer, Stölting H., Kittel

Rehling, Thelmann, Barkau, Kampmeyer Kühl

Punktspiel am 15.4.63 in Epe

SC. Epe-Malgarten I - SV Hagen I 5-2

Gegen Hagen lief das Spiel unsere Elf auf vollen Touren, es lag wohl daran das Neumann K. mit spielte, der auf Urlaub war, der ganz hervorragende Leistungen bot. Bis zur Halbzeit hielt Hagen noch gut mit schaffte das 2-2 noch, aber in der 2 Halbzeit fielen die Tore wie reife Früchte. Johannes brachte uns 1-0 in Führung dann ging Hagen auf 2-1 davon das zweite Tor war eine unnötige Rückgabe von Steinmeyer H.. Aber Neumann K. sicherte uns dann doch den 5-2 Sieg durch 4 Tore.

Fox

Manthey Steinmeyer A.

Tschöke I Tschöke II Steinmeyer H.

Krebs, Neumann, P. Neumann K., Knuht, Johannes

Punktspiel am 15.4.63 in Epe

SC Epe-Malgarten II - BS Vörden II 2-2

Auch das 4 Spiel ging noch nicht verloren, in der 2 Halbzeit hätte das Spiel klar für uns entschieden sein können, aber Vörden stand das Glück, Pfosten und Latte zur Seite. In der 1. Halbzeit hatte Vörden mehr vom Spiel, und ging auch 2-0 in Führung für den Ausgleich sorgte Turanski und Kotte.

Dinter

Wanner Stölting D.

Alkemeier Koopmann Krause

Leismann, Aberle, Turanski, Klink, Kotte

Punktspiel am 15.4.63 in Epe

SC Epe - Malg. A. Jugend - BS Vörden A. Jugend 2-1

Unsere A. Jugend setzte den Siegeszug gegen Vörden fort. Es war ein sehr schnelles Spiel körperlich war Vörden unseren Jungs weit überlegen aber unsere machten es durch Technik wett. Die Tore für uns schossen Kittel und Stölting H. durch Elfmeter.

Behning

Sachteleben Pösse

Stölting H. Rehling Steinmeyer

Thelmann, Kittel, Barkau, Kampmeyer, Kühl

Punktspiel am 21.4.63 in Epe

SC Epe - Malgarten I - Victoria Gesmold 3-3

Gegen Gesmold wäre uns bald ein Sieg geglückt, dem Tabellenersten stand das Glück zur Seite. Gesmold hatte einen guten Start und ging auch 2-0 in Führung, aber unsere Jungs ließen nicht locker, sie kämpften und spielten das Gesmolds Hintermannschaft ganz durcheinander war. Dann gelang Johannes endlich der Anschlußtreffer zum 1-2. Gesmold verteidigte jetzt mit allen erlaubten und unerlaubten Mitteln, so gab es dann auch einen Foelelfmeter den Manthey sicher verwandelte zum 2-2. Tschöke II brachte uns dann 3-2 in Führung, bis 5 Minuten vor Schluß hielten sie es, dann schaffte Gesmold noch den Ausgleich.

Fox

Manthey Steinmeyer A.

Knuht Tschöke II Neumann

Johannes, Alkemeier, Krebs, Steinmeyer, Müller

Punktspiel am 21.4.63 in Achmer

SC Achmer I - SC Epe-Malgarten II 2-0

In Achmer wurde der Siegeszug unsere II Mannschaft unterbrochen. Achmer hatte aber genug Mühe mit 2 Toren den Sieg davon zu tragen, unsere Jungs spielten fair und kämpften bis zum Schluß gegen den ungeschlagenen Meister.

Dinter

Pfeiffer Stölting O.

Aberle Koopmann Krause

Rollmann, Leismann, Turanski, Klink, Wanner

Punktspiel am 21.4.63 in Epe

SC Epe-Malg. I.A. Jugend - TSV Lüffeln I.A.J. 3-2

Unsere A. Jugend setzte den Siegeszug gegen Lüffeln fort. Der Sieg hätte höher ausfallen können, wenn der Sturm mehr geschossen hätte, körperlich war Lüffeln unseren Jungs überlegen. Die Tore für uns schossen Kampmeyer 2 und Barkau.

Behning

Sachteleben Pösse

Steinmeyer Rehling Kittel

Kühl, Stölting, Barkau, Kampmeyer, Thelmann

Punktspiel am 28.4.63 in Melle

Tura Melle I - SC Epe-Malgarten I 8-0

Gegen Melle wurde es wieder eine hohe Niederlage, unsere Elf wurde völlig überrannt. Im letzten Spiel schossen sie 10 Tore diesmal wurden es nur 8 Tore. Melle war schon immer unser Angstgegner, der Sieg des Tabellenführers ist verdient wenn auch nicht in der Höhe. Steinmeyer H. wurde des Feldes verwiesen, wegen angebliches Foelspiel das wohl eine Fehlentscheidung war.

Fox

Manthey Steinmeyer A.

Knuth Steinmeyer H. Neumann P.

Tschöke I, Johannes, Krebs, Tschöke II, Turanski

Punktspiel am 28.4.63 in Epe

SC Epe-Malgarten II - FCR Bramsche II 1-3

Auch gegen den Tabellenzweiten mußte unsere II Mannschaft eine Niederlage einstecken. Bramsche hatte eine sehr starke II Mannschaft verstärkt durch einige Spieler der I Mannschaft, und gewann auch dem Spielverlauf nach verdient. Das Ehrentor schoß Rollmann.

Dinter

Pfeiffer Stölting D.

Aberle Koopmann Krause

Rollmann, Klink, Sadzio, Alkemeier, Wanner

Punktspiel am 1.5.63 in Hesepe

SV Hesepe-Sögeln I - SC Epe-Malgarten I 1-1

Das Ortsderby gegen Hesepe verlief ziemlich ruhig und ohne Spannung. Wir mußten mit Ersatz spielen, und hatten mit einer Niederlage gerechnet, aber es lief doch noch besser als wir dachten. In der I Halbzeit waren wir klar besser, und schossen auch die 1-0 Führung durch Krebs heraus. Dann wurden noch einige Schancen von unsere Stürmer vergeben, in der II Halbzeit kam Hesepe etwas auf. schaffte dann auch durch einen Handelfmeter zum 1-1 Ausgleich, dabei blieb es bis zum Schluß.

Fox

Manthey Steinmeyer A.

Tschöke I Tschöke II Knuht

Stölting D., Aberle, Krebs, Johannes, Müller

Punktspiel am 5.5.63 in Alfhausen

SV Alfhausen II - SC Epe-Malgarten II 6-1

Gegen Alfhausen mußte unsere II Mannschaft mit mehrfachen Ersatz antreten, weil einige Spieler in der ersten spielen mußten. Trotzdem hätten wir nicht so hoch verlieren brauchen wenn unsere Stürmer genauer geschossen hätten. Das Ehrentor schoß Rollmann.

Dinter

Pfeiffer Wanner

Alkemeier Koopmann Krause

Rollmann, Aberle, Kotte, Leismann, Turanski

Punktspiel am 5.5.63 in (Hes) Epe

SC Epe-Malgarten I - SV Hesepe-Sögeln I 3-2

Diesmal ging es im Ortsderby hoch her, es war bedeutend härter als am 1. Mai in Hesepe auf Heseper Seite wurde übertrieben hart gespielt. Wir mußten beide Steinmeyer ersetzen würden aber von Klink und Stölting P. gut vertreten. Johannes brachte uns 1-0 in Führung, bis zur Halbzeit glich Hesepe noch zum 1-1 aus. In der 2 Halbzeit spielte Hesepe die ersten 15 Minuten groß auf, schoßte auch die 2-1 Führung, die Johannes promt im Gegenzug ausglich zum 2-2. Nun wurde unsere Elf überlegen und Hesepe konnte sich nur retten durch unfaires spielen, so gab der Schiedsrichter dann einen Foulelfmeter den Manthey sicher verwandelte und es stand 3-2 für uns. 3 Minuten später verhängte der Schirri noch einen Foulelf-meter den Manthey vor die Latte setzte, so blieb es beim 3-2 Sieg für uns.

Fox

Manthey Stölting D.
Tschöke I Tschöke II Knuht
Müller, Johannes, Krebs, Klink, Neumann P.

Punktspiel am 1.5.63 in Bramsche

Bramsche I. A. Jugend - Epe-Malg. I. A. Jugend 17-0

Unsere A. Jugend ging in Bramsche sang u. klanglos unter, unsere Elf war nicht vollzählig sondern spielte nur mit 9 Mann. Behning

Barkau II Ruht
Stölting Thelmann Steinmeyer
Kampmeyer Schierberg Timper

Punktspiel am 12.5.63 in Epe

SC Epe-Malgarten I - Blau-Weiß Hollage 1-4

Am Sonntag vormittag mußten wir gegen Hollage mit 4 Ersatzleuten antreten. Dem Spielverlauf nach gewann Hollage zuhoch, der Schiedsrichter benachteiligte uns so das wir kein Tor erreichten könnten Aber Hollage war im Sturm besser und schoß auch 4 Tore davon 1 Elfmeter aber erst in der 2 Halbzeit, das Ehren tor schoß Leismann.

Fox

Manthey Steinmeyer A.

Tschöke I Tschöke II Knuht

Stölting D. Johannes, Krebs, Leismann, Turanski

Punktspiel am 5.5.63 in Alfhausen

Alfhausen II A. Jugend - Epe-Malg. I. A. Jugend 3-2

Gegen Alfhausen hielt unsere Jugend sich besser als am Vorsonntag, sie waren den Gastgebern gleichwertig hätte genau sogut gewinnen können, aber das Glück stand auf Alfhausener Seite. Die Tore für uns schoß Kampmeyer.

Behning

Ruht Pösse

Steinmeyer Stölting Kittel

Rehling, Thelmann, Barkau, Kampmeyer, Kühl

Punktspiel am 19.5.63 in Hellern

S.V. Hellern I - S.C. Epe-Malgarten I 3-2

Gegen Hellern gab es wieder eine Niederlage nur weil uns das Glück nicht zur Seite stand. Wir führten immer aber zum Schluß verloren wir doch, unsere Elf zeigte ein gutes Spiel und hätte ein Unentschieden verdient gehabt. Johannes unser bester Spieler brachte uns 1-0 in Führung Hellern glich zum 1-1 aus, wieder brachte Johannes uns 2-1 in Führung, aber es dauerte nicht lange und Hellern glich zum 2-2 aus. Alles glaubte an ein Unentschieden, aber in der letzten Minute glückte Hellern noch der 3-2 Sieg. Unser Torwart Fox mußte ersetzt werden, wurde durch Neumann P. gut ersetzt.

Neumann P.

Manthey Steinmeyer A.

Knuht Tschöke II Steinmeyer H.

Müller, Alkemeier, Johannes, Tschöke I, Stölting P.

Punktspiel am 19.5.63 in Kalkriese

F.C. Kalkriese A. Jugend - S.C. Epe-Malg. A. Jugend 5-3

Unser A. Jugend spielte in Kalkriese ohne Einsatz, in der I Halbzeit ließen sie Kalkriese machen was sie wollten, so führte Kalkriese auch 4-0, in der II Halbzeit schoß unsere Elf noch 3 Tore durch Pösse, Kühl, Barkau.

Behning

Pösse Ruht

Kittel Stölting Rehling

Thelmann, Schierberg, Barkau, Kampmeyer, Kühl

Punktspiel am 23.5.63 in Voxtrup

VFR Voxtrup I - SC. Epe-Malg. I 3-1

Am Himmelfahrtstage mußten wir wieder eine Niederlage hinnehmen, die auch verdient ist, weil einige Spieler von uns ohne Einsatz und Lust spielte, es war sehr warm das einigen Spielernwohl nicht bekam. Voxtrup ging in der 1. Minute überraschend 1-0 in Führung unsere Elf war noch garnicht wach. Dann war das Spiel verteilt aber unser Sturm versagte und schaffte kein Tor. In der II Halbzeit schoß Voxtrup noch 2 Tore, während Johannes das Ehrentor schoß.

Fox

Manthey Steinmeyer A.

Knuht Tschöke II Steinmeyer H.

Müller, Neumann P. Johannes, Tschöke I, Stölting.

Punktspiel am 26.5.63 in Alfhausen

SV Alfhausen I.A. Jugend - Epe-Malg. A.J. 6-0

Gegen Alfhausen I.A. Jugend die wohl die beste in der Staffel ist konnte unsere Jugend nicht gewinnen, unsere Jungs spielten nicht schlecht aber Alfhausen war körperlich stärker und im Tore schießen besser.

Behning

Pösse Ruht

Kittel Stölting Rehling

Thelmann, Schierberg, Barkau, Kampmeyer, Kühl

Punktspiel am 26.5.63 in Epe

S.C. Epe-Malgarten I - Rasensport Osnabrück 2-0

Im vorletzten Heimspiel zeigte unsere Elf sich von der besten Seite, sie war nicht wieder zu erkennen vom letzten Spiel in Voxtrup. Aber der Sieg kommt zuspät dawir trotzdem absteigen müssen. Rasensport hätte ein Tor verdient gehabt, in der zweiten Halbzeit drängten Sie mächtig, aber ihnen gelang kein Tor was unsere Hintermannschaft durchließ hielt Torwart Fox sehr sicher. Stölting D. sorgte für unsere 1-0 Führung, Johannes schaffte das 2-0 durch ein schönes Tor dabei blieb es bis zum Schluß.

Fox

Manthey Steinmeyer A.

Knuth Tschöke II Steinmeyer H.

Walter, Tschöke I, Johannes, ~~Tschöke~~ Neumann, Stölting P.

Punktspiel am 26.5.63 in Hesepe

S.V. Hesepe-Sögeln II - S.C. Epe-Malgarten II 1-3

Nach langer Pause spielte unsere II Mannschaft wieder, und schlug gleich die starke Hesepe II Mannschaft. Unsere Elf war auf allen Posten stärker besetzt als Hesepe. Die Tore für uns schossen Klink, Rollmann, Leismann.

Dinter

Pfeiffer Wanner

Alkemeier Koopmann Krause

Turanski, Leismann, Sadzio, Klink, Rollmann.

Punktspiel am 3.6.63 in Burg-Gretesch

TSG Burg-Gretesch I - S.C. Epe-Malgarten I 7-2

In Gretesch gab es eine Niederlage die nicht nötig war. Unsere Elf spielte nur mit 10 Mann da Neumann P. seine Kameraden im Stich ließ und einfach nicht mitfuhr, es ist das zweite mal das er seine Kameraden im Stich ließ. Unsere Elf führte bis zur Halbzeit 2-0 durch Stölting D. in der zweiten Halbzeit fiel unsere Elf völlig auseinander, da machte sich das fehlen des elften Mannes bemerkbar. Fox hatte auch nicht seinen besten Tag.

Fox

Manthey Steinmeyer A.

Knuht Tschöke II Steinmeyer H.

Tschöke II, Krebs, Johannes, Stölting D.

Punktspiel am 1.6.63 in Epe

S.C. Epe-Malgarten II - F.C. Kalkriese II 2-1

Unsere Elf zeigte gegen Kalkriese ein ausgezeichnetes Spiel, es war wohl das beste dieser Serie, Kalkriese war auch nicht schlecht, aber wir hatten mehr Glück. Die Tore für uns schoßen Turanski und Leismann.

Dinter

Pfeiffer Wanner

Alkemeier Koopmann Klink

Turanski, Leismann, Sadzio, Krebs, Rollmann.

Punktspiel am. 3.6.63. in Epe

S.C. Epe-Malg. A. Jugend - S.V. Voltlage A. Jugend kampflos für Epe

Voltlage trat nicht an, Epe erhielt die Punkte.

Punktspiel am 9.6.63 in Osnabrück

VFL Osnabrück II - S.C. Epe-Malgarten I 5-1

In Osnabrück beim VFL war nicht viel für uns zuholen, der Sieg der Osnabrücker war verdient wenn auch etwas zuhoch. Unser Sturm fand sich nicht zurecht, er brachte nicht mehr fertig als ein Ehrentor. Die Hintermannschaft mit Torwart Fox der einen Elfmeter hielt spielte recht gut. Bis zur Halbzeit stand es nur 1-0 für VFL, in der 2 Halbzeit glückte den VFL noch 4 Tore, Müller schoß in der letzten Minute den Ehrentreffer.

Fox

Manthey Steinmeyer A.

Tschöke I Tschöke II Steinmeyer H.

Müller, Aberle, Krebs, Knuht, Stölting

Punktspiel am 9.6.63 in Epe 3-3

S.C. Epe-Malgarten II - Eintracht Neuenkirchen II

Unsere II Mannschaft und Neuenkirchen II lieferten sich ein Kampf bis zur letzten Minute, das Unentschieden ist gerecht. Die Torschützen für uns waren Pfeiffer, Turanski und Leismann.

Dinter

Pfeiffer Wanner

Alkemeier Koopmann Krause

Rollmann, Leismann, Turanski, Klink, Sadzio

Punktspiel am 9.6.63 in Epe

S.C. Epe-Malgarten A. Jugend - Bramsche I.A.J. 0-19

Torwart Behning wurde verletzt deshalb so eine hohe Niederlage. Es spielten: Behning, Pösse, Ruht, Steinmeyer, Stölting, Kittel, Thelmann, Kampmeyer Schierberg

Kühl

Punktspiel am 16.6.63 in Epe

S.C. Epe-Malgarten I - Tus Haste II 2-2

Im letzten Spiel der Bezirksklasse glückte uns ein Unentschieden gegen Haste, so das wir den letzten Tabellenplatz noch an Hesepe abgeben konnten. Haste legte mächtig los und ging auch 2-0 in Führung, in der 2Halbzeit kamen wir besser zurecht, und hätten den Schancen nach gut gewinnen können. Unser Sturm spielte zu unentschlossen. Für uns schoßen die Tore Stölting D. u. Johannes.

Fox

Manthey Steinmeyer A.

Tschöke I Tschöke II Knuth

Müller, Johannes, Krebs, Steinmeyer H. Stölting

Freundschaftsspiel am 22.6.63 in Osnabrück

Blau-Weiß Schinkel I - SC. Epe-Malg. II 7-4

Gegen den Osnabrücker Kreisklassen Vertreter konnte unsere II Mannschaft nicht an kommen. Der Gastgeber war im Sturm stärker und hatte die besseren Torschützen, für uns schoßen die Tore Turanski, Leismann, Sadzio u. Klink.

Dinter

Pfeiffer Wanner

Alkemeier Koopmann I Krause

Turanski, Aberle, Sadzio, Klink, Koopmann II

Kreispokalspiel am 23.6.63 in Ohrtermersch

B.V. Ohrtermersch I - S.C. Epe-Malgarten I 0-2

Im ersten Kreispokalspiel mußten wir zur Kreisklassen Mannschaft nach Ohrtermersch, was dort von unseren Stürmern für Torgelegenheiten ausgelassen wurde ist unbegreiflich. Es waren dort sehr schlechte Platzverhältnise zu langes Gras, das für unsere Mannschaft ungewohnt war. Manthey brachte uns 1-0 in Führung durch einen 30 Meter Strafstoß, außerdem verschoß Manthey noch einen Elfmeter. Johannes brachte uns durch ein feines Tor 2-0 in Führung und somit den Endstand.

Fox

Manthey Steinmeyer A.

Tschöke I Tschöke II Knuht

Müller, Alkemeier, Johannes, Steinmeyer H., Stölting A.

Freundschaftsspiel am 16.6.63 in Epe

S.C. Epe-Malgarten II - Spielvereinigung Haste I 1-3

Auch am Sonntagvormittag gab es gegen die technisch sehr guten Haster auch eine Niederlage. Unsere II. Mannschaft hatte nicht die besten Leute zur verfügung, so sprang Grünebaum Hubert ein der schon Jahrelang nicht mehr gespielt hat, und sich sehr gut schlug. Das Tor für uns schoß Turanski.

Dinter

Pfeiffer Wanner

Alkemeier Koopmann I Krause

Grünebaum, Klink, Sadzio, Johannes H. Rollmann

Kreispokalspiel am 30.6.63 in Ankum

S.V. Quitt-Ankum I - S.C. Epe-Malgarten I 1-4

In Ankum kamen wir im Kreispokal eine Runde weiter. Die Gastgeber wollten uns natürlich hoch schlagen, danach sah es die erste ¼ Stunde auch aus, durch einen zweifelhaften Strafstoß ging Ankum dann auch 1-0 in Führung. Das war dann auch alles was sie fertig brachten, dann spielten unsere Jungs groß auf. Ankum hielt das 1-0 noch bis zur Halbzeit, in der 2 Halbzeit spielte nur noch eine Mannschaft und zwar unsere. Der Platz war nicht gemäht das Gras ging den Spielern bis an den Knien. Hans Klink schaffte den Hatt-trick und erzielte 3 Tore hintereinander, das 4 Tor erzielte Johannes durch Elfmeter.

Fox
Manthey Stölting D.
Tschöke I Tschöke II Knuht
Krebs, Johannes, Klink, Steinmeyer H., Steinmeyer A.

Punktspiel am 30.6.63 in Epe

S.C. Epe-Malgarten II - F.C.R. Bramsche III kampfl. f. Epe

Im letzten Punktspiel kam unsere II Mannschaft zu 2 billigen Punkten da die Bramsche III nicht antrat. Es wurde nicht angepfiffen da sie vorher absagten.

Kreispokalspiel am 7.7.63 in Epe

SC. Epe-Malgarten I - FCR. Bramsche I 1-5

Der Traum vom Kreispokalendspiel wurde uns von Bramsche entrissen. Im vorletzten Spiel des Kreispokales trafen wir auf den 2 Klassen höheren F.C.R. Bramsche. Im vorigem Jahr scheiterten wir an Rieste. Der Sieg der Bramscher ist verdient, aber zu hoch. In der ersten Halbzeit war Bramsche besser, und nutzte jede Torgelegenheiten kalt aus, bis zur Halbzeit führte der FCR. dann auch 4-0. Unser Torwart hatte nicht seinen besten Tag, es wären einige Tore zu verhindern gewesen. In der zweiten Halbzeit spielte unsere Elf groß auf, aber es fehlten die Torschützen es blieb nur bei ein Tor von Hans Klink, der FCR. stellte den alten Abstand wieder her durch ein fünftes Tor.

Fox

Manthey Pfeiffer

Knuht Tschöke II Stölting D.

Krebs, Johannes, Klink, Steinmeyer H. Steinmeyer A.

Freundschaftsspiel 30.6.63 in Epe

SC. Epe-Malg. A. Jugend - Hesepe-Sögeln A.J. 5-7

Unsere A. Jugend mußte das erste Spiel ohne die fünf Spieler die zu alt für die Jugend sind antreten. Deshalb klappte es auch noch nicht Hesepe gewann verdient.

Tiemann

Ruht Pösse

Kespohl G. Kittel Steinmeyer

Thelmann, Schierberg, Kampmeyer, Walter, Wustrack.

Abschlußtabelle der Bezirksklasse 1962/63

Viktoria Gesmold	30	23	4	3	86-28	50-10
Tura Melle	30	23	3	4	98-38	49-11
Blau-Weiß Hollage	30	19	4	7	93-47	42-18
S.V. Hellern	30	17	6	7	80-59	40-20
VFL Osnabrück II.	30	16	8	6	74-54	40-20
VFL Kloster-Oesede	30	13	3	14	69-64	29-31
TSV Osnabrück	30	12	5	13	64-61	29-31
SV Rasensport	30	10	9	11	56-56	29-31
VFR Voxtrup	30	11	5	14	56-63	27-33
SV. Ballsport	30	10	6	14	64-69	26-34
TSG Burg-Gretesch	30	10	5	15	70-85	25-35
SV Hunteburg	30	8	8	14	56-74	24-36
SV Hagen	30	8	5	17	52-70	21-39
Tus Haste 01 II	30	7	6	17	52-79	20-40
SC. Epe-Malgarten	30	4	7	19	43-106	15-45
SV Hesepe-Sögeln	30	5	4	21	39-99	14-46

Aufsteiger: Viktoria Gesmold Absteiger: Epe u. Hesepe

Abschlußtabelle der Kreisklasse 1962/63

Achmer I	22	21	1	–	123-17	43-1
Bramsche II	22	17	2	3	106-39	36-8
Kalkriese II	22	13	3	6	58-38	29-15
Alfhausen II	22	10	2	10	60-57	22-22
Epe/Malg. II	22	8	3	11	61-74	19-25
Achmer II	22	7	5	10	54-70	19-25
Vörden II	22	9	1	12	45-70	19-25
Neuenkirchen II	22	5	7	10	54-71	17-27
Hesepe/Sög. II	22	6	4	12	47-69	16-28
Rieste II	22	7	2	13	39-72	16-28
Engter II	22	6	4	12	44-80	16-28
Bramsche III	22	5	2	15	43-77	12-32

Aufsteiger: Achmer I

Am 8. Juli verstarb infolge Unglücksfalles unser langjähriges aktives Mitglied

Herr Harry Pfeiffer

Wir verlieren in ihm einen guten Sportkameraden. Wir werden seiner in Ehren gedenken.

SC Epe-Malgarten

Die Mitglieder werden gebeten, an der Beisetzung heute um 14.30 Uhr teilzunehmen.

SC Epe-Malgarten verlor einen hervorragenden Sportler

bn.- Epe-Malgarten. - Eine große Trauergemeinde, darunter die Sportkameraden des SC Epe-Malgarten und zahlreiche Arbeitskollegen, begleiteten Harry Pfeiffer gestern auf seinem Weg zur letzten Ruhestätte. Ein hervorragender Sportler, der in aller Bescheidenheit allein durch Leistungen zu überzeugen wußte, ist nach einem tragischen Unglücksfall im blühenden Alter von 26 Jahren für immer dahingegangen. Der SC Epe-Malgarten, dem Harry Pfeiffer seit seiner frühesten Jugend die Treue hielt, verliert in ihm nicht nur einen guten Fußballspieler, der zu den Stützen der ersten Mannnschaft gehörte, sondern vor allem einen guten Sportkameraden, der durch sein aufgeschlossenes Wesen und seine ungezwungene Fröhlichkeit bei allen Mannschaftskameraden sehr beliebt war. Aber auch im privaten Leben galten Harry Pfeiffer alle Sympathien.

Harry Pfeiffer war ein Allroundspieler, der auf jedem Posten, vornehmlich in der Abwehr, seinen Mann stand. Erst in seinem letzten Spiel am vergangenen Sonntag gegen den FC Bramsche 09 spielte er gegen Rossa eine hervorragende Partie. In die Reihen des SC Epe-Malgarten ist eine Lücke gerissen, die vorerst nicht so leicht zu schließen ist. Alle, die Harry Pfeiffer kennen, werden ihm ein ehrendes Andenken bewahren.

Im Spieljahr 1962/63 wurden an Spielen ausgetragen

I. Mannschaft:	Sp.	gew.	u.	v.	Tore	Punkte
Punktspiele:	30	4	7	19	44 - 106	15 - 45
KSB Pokalsp.:	3	2	-	1	7 - 6	4 - 2
Freundschaftsp.:	3	-	-	3	5 - 14	0 - 6
DFB Pokalsp.	1	-	-	1	1 - 2	0 - 2
Zusammen:	37	6	7	24	57 - 128	19 - 65

Vereinspokalspielen

Sp.	gew.	u.	v.	Tore	Punkte
3	-	1	2	0 - 3	0 - 6

Alle Spiele hat mitgemacht Bodo Manthey

II. Mannschaft:	Sp.	gew.	u.	v.	Tore	Punkte
Punktspiele:	21	7	3	11	61 - 74	17 - 25
Freundschaftsp.:	5	1	1	3	13 - 22	3 - 7
Zusammen:	26	8	4	14	74 - 96	20 - 32

Vereinspokalspiele:

Sp.	gew.	u.	v.	Tore	Punkte
8	3	2	3	10 - 7	8 - 8

Torschützen: I. Mannsch. Johannes 9 II. Mannsch. Sadzio 22

A. Jugend:	Sp.	gew.	u.	v.	Tore	Punkte
Punktspiele:	20	7	2	11	44 - 111	16 - 24
Freundschaftsp.:	3	2	1	1	9 - 9	4 - 2
Zusammen:	23	9	2	12	53 - 120	20 - 26

Spieljahr 1963/64

Pokalturnier in Kalkriese am 28.7.63

SC. Epe-Malgarten I - Tus Badbergen I 2-1

Im ersten Spiel konnte unsere Elf Badbergen sicher 2-1 schlagen. Bei den kurzen Spielen ist kein Kräftevergleich zumessen sondern Glück. Unsere Hintermannschaft bekam wenig zutun, und der Sturm schoß 2 Tore die zum Sieg reichten. Die Tore schoß Johannes u. Krebs.

SC. Epe-Malgarten I - SV Venne I 0-0

Im zweiten Spiel gegen Venne erreichten wir nur ein 0-0, hinten hielten unsere dicht aber der Sturm vermochte kein Tor zuschießen. Dadurch erreichten wir auch nicht das Endspiel weil Venne in den anderem Spiel ein Tor mehr geschoßen hatte somit erreichte Venne es gegen Engter. Engter wurde Pokalsieger.

In beiden Spielen spielten:

Behning
Stölting D. Steinmeyer A. (Koopmann II)
Tschöke I Steinmeyer H. Knuht
Walter Johannes Krebs Klink Stölting H.

Freundschaftspiel am 4.8.63 in Epe

Epe-Malg. A. Jugend - Tus Engter A. Jugend 3-2

Folgende Spieler wurden eingesetzt:

Tiemann
Kespohl G. Pösse
Ruht Kittel Reichel
Schwarz, Schierberg, Kampmeyer, Thelmann, Steinmeyer.

15. Stiftungsfest des SC. Epe/Malg. am 4. 8. 63

Pokalspiele.

Gruppe A.

FC. Kalkriese I - BS Vörden I 2 - 0
BS. Vörden I - Neuenkirchen i.O. 0 - 2
Neuenkirchen i.O. - Kalkriese I 3 - 1

Gruppensieger: Neuenkirchen i.O.

Gruppe B.

Epe-Malgarten II - Tus Engter I 0 - 3
Tus Engter I - FC. Bottrop II 4 - 0
Epe-Malgarten II - F.C. Bottrop II 2 - 1

Gruppensieger: Tus Engter

Pokal-Endspiel:

Tus Engter I - Tus Neuenkirchen i.O. 1 - 2

Pokalsieger: Tus Neuenkirchen i.O.

Einlagespiel: Traditionsmannschaften
SC Epe-Malgarten - Blau-Weiß Schinkel 2 - 0

Das Spiel der älteren fand viel Beifall, trotz des anhaltenen Regen, es zeigte das auch früher schon guter Fußball gespielt wurde, wenn das Tempo auch nicht mehr so schnell ist. Es war ein gleichwertiges Spiel wir waren die glücklicheren und gewannen durch 2 Tore von Alfred Sadzio.

Schröer
Görttemöller W. Grünebaum Hu.
Schwarzer Schomburg E. Grünebaum Her.
Steinmeyer F. Johannes, Sadzio, Korte, Rollmann

Werbespiel: am 4.8.63

SC. Epe-Malgarten I - FC. Bottrop I 3-3

Bei unserem diesjährigen Stiftungsfest hatten wir Pech mit dem Wetter, der Wettergott hatte kein einsehen mit uns, und ließ es den ganzen Nachmittag ununterbrochen regnen. Somit wurde es auch kein schönes Spiel es war mehr eine Wasserschlacht. Bottrop unsere Gäste aus dem Ruhrgebiet spielten ein sehr guten technischen FuBball, die aber auch verständen zu kämpfen. Die erste Halbzeit gehörte unseren Gästen, die auch promt 3-1 in Führung gingen, aber unsere Elf ließ nicht locker, durch einen Elfmeter den Johannes verwandelte schafften wir den ersten Treffer. Dann fielen noch 2 Tore durch Tschöke II und Stölting H. die den verdienten Ausgleich brachten

Knuht

Stölting D. Steinmeyer A.

Tschöke I Tschöke II Steinmeyer H.

Walter, Johannes, Krebs, Reichow, Stölting H.

II. Mannschaft: Aufstellung in beiden Spielen.

Fox

Johannes Wanner

Alkemeier Koopmann I Leismann

Koopmann II, Klink, Sadzio, Turanski, Aberle

Beim 2-1 Sieg über Bottrop schoß Klink das Tor das zweite Tor war ein Eigentor.

Pokalturnier in Engter am 11.8.63

Epe-Malgarten I - TSV Venne I 0-1

Wir hatten gegen Venne nur die halbe I. Mannschaft, es war eine kombinierte Mannschaft zwischen I. und II. Der Sieg für Venne war glücklich, es hätte genau so gut 1-0 für uns stehen können, aber das Glück stand uns nicht zur Seite.

Epe-Malgarten I - BS Vörden I 0-1

Das Spiel gegen Vörden war ohne Spannung da Vörden schon für das Endspiel feststand. Darum spielten unsere Jungs auch ohne Einsatz und Ehrgeiz, deshalb ist der Sieg der Vördener auch verdient.

In beiden Spielen wurden eingesetzt.

Knuht
Stölting D. Steinmeyer A.
Tschöke I Koopmann I Klink
Bei der Kellen, Manthey, Steinmeyer H., Stölting H., Kühl

Pokalturnier II. Mannschaft in Engter am 10.8.63

Epe-Malgarten II - Tus Engter II 0-2

Engter hatte eine starke II. Mannschaft aufgestellt, unsere II Mannschaft spielte auch nicht schlecht, aber Engter war im Sturm entschlossener.

Fox
Johannes H. Wanner
Alkemeier Koopmann Leismann
Koopmann II, Klink, Sadzio, Aberle, Rollmann

Pokalturnier in Vörden am 18.8.63

1. Spiel: S.C. Epe-Malgarten I - Tus Engter I 2-0

Gegen Engter war ein technisch sehr flottes und spannendes Spiel, das wir verdient mit 2-0 gewannen durch Tore von Krebs u. Beider Kellen.

2. Spiel: SC. Epe-Malgarten I - Tus Gehrde I 1-0

Gegen Gehrde war ein Kampfspiel unser Gegner kämpfte bis zum umfallen, uns gelang aber doch ein Tor Krebs schaffte es, und damit hatten wir das Endspiel erreicht.

Endspiel: SC. Epe-Malgarten I - Tus Neuenkirchen(i.O.) 0-0

Das Endspiel war sehr spannend aber fair bis zur letzten Minute, es fiel aber kein Tor sondern endete 0-0. Beim Elfmeter schießen hatten wir kein Glück, somit wurde Neuenkirchen Pokalsieger.

Epe-Malgarten war im Pokalendspiel



Epe-Malgarten. Beim großen Pokalturnier am Sonntag anläßlich des Stiftungsfestes des BS Vörden kam die Mannschaft des SC Epe-Malgarten (unser Bild) ins Endspiel. Wenn der Pokal auch durch Elfmeterentscheidung an den Verein von Neuenkirchen i. O. ging, so konnten die Fußballer vom SC Epe-Malgarten doch mit der Entscheidung zufrieden sein, denn um den Pokal waren die Mannschaften von Neuenkirchen i. O., Epe-Malgarten, Rieste, Kalkriese, Engter, Gehrde, Alfhausen und Vörden angetreten. Bleibt zu hoffen, daß der SC Epe-Malgarten in der neuen Spielserie weitere Erfolge für sich buchen kann.

stehend v.l. Schiedsrichter Krebs, Beider Kellen, Steinmeyer H. Tschöke R. u. E. Stölting H. Ponert, Knuth Johannes, Komm
kniend v.l. Stölting D. Behning Steinmeyer A.

Freundschaftsspiel am 11.8.63 in Engter

TuS Engter A.Jugend - Epe-Malg. A.Jugend 4-1

Unsere A.Jugend mußte völlig neu aufgebaut werden, den 5 Spieler wurden zuhalt für die Jugend. Darum klappte es auch noch nicht gleich recht, aber es wird schon werden das Ehrentor schoß Kespohl E.

Tiemann

Kittel Pösse

Ruht Steinmeyer Knuht

Thelmann, Schierberg, Kampmeyer, Walter, Reichel.

Freundschaftsspiel am 18.8.63 in Hesepe

SV Hesepe-Sögeln A.Jugend - Epe-Malg. A.Jugend 1-6

Im zweiten Spiel unsere A.Jugend klappte es schon besser, der Sieg ist völlig verdient, die Tore teilten sich Kampmeyer 5 und Reichel 1

Tiemann

Kittel Pösse

Ruht Steinmeyer Knuht

Thelmann, Schierberg, Kampmeyer, Walter, Reichel

Punktspiel am 25.8.63 in Achmer

SC Achmer A.Jugend - SC Epe-Malg. A.Jugend 6-0

Das erste Punktspiel unsere A.Jugend in Achmer ging gegen die körperlich weit stärkeren Achmeraner sang und klanglos verloren. Achmer spielte übertrieben hart.

Walter

Koltermann E. Schwarz

Pösse Thelmann Kampmeyer

Ruht, Kittel, Steinmeyer, Kespohl G. Severs

Punktspiel am 25. 8. 63 in Epe.

SC. Epe-Malgarten I - TSV Hesselen I 0-3

Das erste Punktspiel in der Kreisliga gab für uns eine böse Überraschung, gerade gegen den Neuling Hesselen gab es eine klare Niederlage. Es war eine unnötige Niederlage die nicht sein brauchte, zwar hatten wir viel Pech mit Pfosten und Lattenschüsse, aber was unsere Stürmer an Torgelegenheiten verpaßten war unmöchlig. Unsere Hintermannschaft war sehr schlecht, wir mußten Gerhard Tschöke und Bodo Manthey ersetzen die wir im Moment nicht ersetzen können. Hesselen spielte körperlich übertrieben hart aber zweckmäßigen Fußball.

Behning
Stölting D. Steinmeyer A.
Tschöke I Steinmeyer H. Knuth
Bei der Kellen, Johannes, Krebs, Ponert, Walter

Punktspiel am 25. 8. 63 in Achmer.

SC. Achmer II - SC Epe-Malgarten II 1-0

Unsere II Mannschaft hatte im ersten Punktspiel der neuen Serie viel Pech, sie hätte genau so gut als Sieger vom Platz gehen können wie Achmer, aber Glück gehört nun einmal zum Fußball.

Fox
Steputat Johannes
Alkemeier Koopmann I Klink
Müller, Turanski, Sadzio, Leismann, Wanner

Punktspiel am 1.9.63 in Ankum.

SV. Quitt-Ankum I - SC. Epe-Malgarten I 5-0

Auch im zweiten Punktspiel in Ankum gingen wir sang und klanglos unter. Es war wieder eine unnötige Niederlage die nicht sein brauchte. Es sind bei uns einige Spieler die völlig lustlost und ohne Einsatz spielen, unsere Stürmer können einfach keine Tore schießen, was am Sonntag in Ankum für Schancen vergeben wurden geht auf keiner Kuhhaut. Mit solchen Stürmern können wir kein Spiel gewinnen. Gerhard Tschöke stand uns noch nicht zur verfügung.

Fox

Stölting D. Steinmeyer A.

Tschöke I Manthey Knuht

Müller, Johannes, Steinmeyer H. Ponert, Stölting H.

Punktspiel am 1.9.63 in Epe.

SC. Epe-Malgarten II - BS. Vörden II 4-1

Gegen Vörden ließ das Spiel unsere II Mannschaft zwar ging Vörden 1-0 in Führung aber unsere Elf ließ sich das Heft nicht aus der Hand nehmen. Den Sieg für uns schoßen Sadzio 2 und Klink 2 heraus.

Behning

Johannes Krause

Alkemeier Koopmann I Reichow

Steputat, Leismann, Sadzio, Klink Wanner

Punktspiel am 8.9.63 in Epe

SC. Epe-Malgarten I - SV Hesepe-Sögeln I 1-2

Das Duell der Ex-Bezirksligisten endete mit einen glücklichen Sieg der Heseper. Es war ein sehr spannendes und faires Spiel, wieder vergab unser Sturm einige todsichere Tore, in 3 Spielen brachten sie es zu einem einzigen Tor das gibt doch zu bedenken. Wieder mußten wir Tschöke Gerhard und Manthey Bodo ersetzen die nicht zuersetzen sind. Hesepe ging 1-0 in Führung, Krebs glich zum 1-1 aus, dann wurden wir drückend überlegen schafften aber kein Tor. Hesepe stand das Glück dann zur Seite und schaffte in der 90 Minute den Siegestreffer.

Fox

Stölting D. Steinmeyer A.

Knuht Tschöke K. Grünebaum H.

Beiderkellen, Johannes, Krebs, Walter, Stölting H.

Punktspiel am 8.9.63 in Kalkriese

FC. Kalkriese II - SC. Epe-Malgarten II 0-0

Gegen Kalkriese die sehr stark sind erreichte unsere Elf ein beachtliches 0-0 das auch völlig verdient ist. Unsere Hintermannschaft übertraf sich selbst.

Behning

Johannes Krause

Alkemeier Koopmann I Reichow

Stephtat, Leismann, Sadzio, Klink, Wanner

Punktspiel am 15. 9. 63 in Neuenkirchen

Eintracht Neuenkirchen - SC. Epe-Malg. I 2-0

Es gab noch kein Sieg für unsere Elf wir waren wieder vom Pech verfolgt, das Glück steht uns nicht mehr zur Seite. Neuenkirchen errang den Sieg nur durch körperlichen Einsatz, und der kleine Platz in Neuenkirchen machte unsere Elf schwer zu schaffen, sie fanden sich nicht damit ab. Gerhard Tschöke und Bodo Manthey mußten wieder ersetzt werden sie wurden sehr vermißt. Unser bester Spieler war Torwart Fox. Wir hatten gleich in der 3 Minute Pech als Knuht nur die Latte traf, in der 2 Halbzeit hatte Johannes mit einem Bombenschuß Pech als er nur den Pfosten traf.

Fox

Steinmeyer A. Grünebaum H.

Knuht Tschöke I Steinmeyer H.

Bei der Hellen, Johannes, Krebs, Ponert, Aberle

Punktspiel am 15. 9. 63. in Epe

S.C. Epe-Malgarten II - TUS Engter II 1-4

Unsere II Mannschaft erreichte nicht die Form von den anderen Spielen, und verloren gegen die starken Engteraner mit recht 1-4. Das Ehrentor schoß Leismann.

Behning

Johannes Krause

Alkemeier Koopmann I Reichow

Steputat, Leismann, Sadzio, Klink, Wanner

Punktspiel am 22.9.63 in Epe

SC. Epe-Malgarten I - BS. Vörden I 2-6

Gegen unseren ehemaligen Rivalen gab es eine böse Niederlage die viel zu hoch ausfiel. Der Fehler unsere Mannschaft ist das Klein-Klein-Spiel mit dem Spielsystem haben wir das Mittelfeld aber Tore fallen nicht. Eine große Schuld an der Niederlage trägt Torwart Fox der einen rabenschwarzen Tag hatte. Als Vörden 1-0 führte vergab Walter eine Schance was ein sicheres Tor werden mußte. Dann schoß Vörden das 2-0 was aber stark nach Abseits roch. Johannes schaffte den 2-1 Anschluß wir drängten mächtig dann passierte Torwart Fox das Selbsttor, damit war für uns der Sieg dahin. Das 2 Tor für uns schoß Stölting H.

Fox

Manthey Grünebaum H.

Knuht Tschöke I Steinmeyer A.

Walter, Beiderhellen, Steinmeyer H., Johannes, Stölting H.

Punktspiel am 22.9.63 in Voltlage.

DJK. Voltlage II - SC. Epe-Malgarten II 2-1

Unsere II Mannschaft hatte in Voltlage kein Glück außerdem spielte Voltlage mit Verstärkung aus der ersten Mannschaft groß auf, das Ehrentor für uns schoß Klink.

Behning

Johannes Krause

Alkemeier Koopmann I Reichow

Müller, Leismann, Sadzio, Klink, Wanner

Punktspiel am 29.9.63 in Engter

TuS Engter I - SC. Epe-Malgarten I 4-4

In Engter war unsere Elf etwas besser als in den anderen Spielen, der Sturm schoß wenigstens 4 Tore, aber das Glück stand uns noch nicht zur Seite. Klink brachte uns 1-0 in Führung dann drängte Engter mächtig und schaffte die 2-1 Führung. Dann war es Johannes der den 2-2 Ausgleich schaffte, Stölting H. und Walter brachten uns 4-2 in Führung der erste Sieg schien sicher, aber Engter schoß auch noch 2 Tore zum Ausgleich das letzte Tor fiel in der letzten Minute. In der 2 Halbzeit spielte unsere Elf nur mit 10 Mann da Tschöke Reinhard verletzt wurde.

Fox

Ponert Stölting D.

Knuht Tschöke I Steinmeyer A.

Walter, Johannes, Steinmeyer H., Klink, Stölting H.

Freundschaftspiel am 22.9.63

SC. Epe-Malgarten B. Jugend - SV. Hesepe-Sög. B.J. 1-8

Unsere A. Jugend ist vom Punktspielbetrieb zurück gezogen worden, weil sie körperlich zuschwach sind, daraus ist eine B. Jugend gemacht worden. Das Ehrentor für uns schoß Kampmeyer.

Walter

Kittel Pösse

Schwarz Schierberg Steinmeyer

Lindemann, Kampmeyer, Schwalenberg, Kespohl.

Punktspiel am 6.10.63 in Fürstenau.

Spielvereinigung Fürstenau - Epe-Malg. I 1-0

Der erhoffte erste Sieg in Fürstenau blieb uns wieder versagt, es gab wieder eine Niederlage. Den Torschancen nach hätten wir 4-5 Tore schießen müssen, aber unsere Stürmer können das Tor nicht mehr treffen. Das Tor entstand durch einen Elfmeter, der reichlich hart vom Schiedsrichter gegen uns verhängt wurde. Unsere Hintermannschaft überzeugte der Sturm überhaupt nicht. Wir hoffen das wir doch noch Spiele gewinnen und nicht das Schlußlicht behalten.

Fox

Koopmann I Steinmeyer A.
Knuth Tschöke II Steinmeyer H.
Walter, Johannes, Ponert, Klink, Stölting H.

Punktspiel am 13.10.63 in Epe.

SC. Epe-Malgarten II - Eintracht Neuenkirchen II 2-3

Unsere II Mannschaft zeigte gegen Neuenkirchen ein gutes Spiel, das es trotzdem verloren ging lag an mangelden Einsatz einiger Spieler Selbsttor und u.s.w. Die Tore für uns schoß beide Sadzio.

Turanski

Johannes Wanner
Korte Koopmann I Krause
Steputat, Rollmann, Sadzio, Leismann, Müller

Punktspiel am 13.10.63 in Kalkriese.

FC. Kalkriese I - Epe-Malgarten I 3-1

Unsere Niederlagen gehen weiter, auch in Kalkriese gab es zwei Minuspunkte dazu. Das Glück stand uns nicht zur Seite wir sind weiter vom Pech verfolgt. Bis zur Halbzeit führten wir 1-0 durch Johannes In der 2 Halbzeit wechselte Kalkriese den Ball aus gegen einen leichteren, und spielte mit Wind der sehr stark war. Kalkriese spielte nur steil, und überrannte unsere Hintermannschaft.

Fox

Grünebaum H. Steinmeyer A.
Tschöke I Tschöke II Knuht
Steinmeyer H., Johannes, Ponert, Klink, Stölting H.

Freundschaftspiel am 13.10.63 in Kalkriese.

FC. Kalkriese B. Jugend - Epe-Malg. B. Jugend 5-0

Unsere B. Jugend war in Kalkriese nur mit 9 Spielern vertreten, und verlor auch verdient mit 5-0.

Walter

Pösse Ruht
Schierberg Steinmeyer Kittel
Kampmeyer, Becker, Kespohl.

Punktspiel am 20.10.63 in Epe

SC. Epe-Malgarten I - Grün-Weiß Schwagstorf I 3-2

Am Sonntag gegen Schwagstorf gab es die erste gute Meldung, der erste Sieg in der Kreisliga und doppelte Punktgewinn. Der Sieg hätte leicht höher ausfallen können, aber viel Glück und Latte standen den Gästen zur Seite das sie nicht ganz untergingen. Neumann K. brachte uns 1-0 in Führung, die 2-0 Führung besorgte Ponert durch einen schönen Schuß. In der 2 Halbzeit kam Schwagstorf groß auf schoß das Anschlußtor, und auch noch den Ausgleich zum 2-2. Dann ging es hart zu um den Siegestreffer. Johannes schaffte dann durch eine geine Leistung den Siegestreffer. Dieter Johannes machte sein 200 Spiel für sein Verein.

Fox

Koopmann I Steinmeyer A.

Tschöke I Knuht Klink

Neumann K., Johannes, Ponert, Tschöke II, Steinmeyer H.

Sportnotiz



Dieter Johannes bestreitet am Sonntag, dem 20. Oktober 1963, sein 200. Spiel für den SC Epe/Malgarten. Er ist im Laufe der langen Jahre seiner Zugehörigkeit zur ersten Mannschaft zum Regisseur seiner Elf geworden. Aber nicht nur das erscheint uns bemerkenswert. Viel höher ist einzuschätzen, daß er zu den fairsten Spielern gehört und bislang weder des Feldes verwiesen wurde, noch eine Verwarnung erhielt. — Wir freuen uns mit dem SC Epe/Malgarten, Dieter Johannes an dieser Stelle zu seinem Jubiläum gratulieren zu können, im Namen seines Vereins für seine Treue zu danken und damit gleichzeitig die Hoffnung auszusprechen, daß er seinem SCE auch in Zukunft mit der gleichen sportlichen Einstellung zur Verfügung steht; zum Vorbild der Jugend!



Seinen ersten vollen Erfolg landete der SC Epe/Malgarten mit 3:2 Toren über GW Schwagstorf. Die Eper siegten vollauf verdient, denn sie stellten die klar bessere Mannschaft. Unsere beiden Bilder stammen aus diesem Spiel. Einmal Johannes, der für sein 200. Spiel besonders geehrt wurde und auch das spielentscheidene Tor fünf Minuten vor Schluß erzielte, und das andere Mal eine Szene aus dieser farbigen Begegnung, die den bisher so glücklosen Epern neuen Auftrieb gegeben haben dürfte.

Aufnahmen: Müller

1. Vorsitzender Bönkemeyer bei der Ehrung.



Im Spiel gegen Schwagstorf Hans Klink im Bild.

Punktspiel am 3.11.63 in Berge

Tus Berge I - SC. Epe-Malgarten I 2-1

In Berge waren wir wieder vom Pech verfolgt, hinzu kam das wir wieder mit Ersatz spielen mußten. Die Platzverhältnise waren sehr schlecht damit wurde unsere Elf nicht fertig, weil zu= viel klein-klein gespielt wurde. Wir gingen durch Neumann 1-0 in Führung, dann glich Berge zum 1-1 aus durch ein umstrittenes Tor. Jetzt wurde Berge hart und unfair, und schaffte mit viel Glück den 2-1 Sieg.

Fox

Knuht Steinmeyer A.

Tschöke I Koopmann Klink

Korte, Johannes, Neumann K., Steinmeyer H., Stölting H.

Punktspiel am 10.11.63 in Achmer

SC. Achmer I - SC. Epe-Malgarten I 2-3

In Achmer zeigte unsere Elf ein zweckmäßiges Spiel, auf dem tiefen Sandboden wurde nur diereckt gespielt, und das hatte Erfolg. Das Er= gebnis täuscht etwas, es hätte leicht höher aus= fallen können. Wenn Johannes entschlossener im Tore schießen wäre, hätten wir manches Spiel nicht verloren. Aber wir hoffen das es mit uns einmal doch wieder berg-auf geht. Neumann brachte uns 1-0 in Führung, Achmer glich zum 1-1 aus, aber Steinmeyer H und wieder Neumann brachten uns 3-1 in Führung, ehe Achmer das 2 Tor gelang.

Fox

Knuht Steinmeyer A.

Tschöke I Koopmann Klink

Bei der Kellen, Johannes, Neumann K., Steinmeyer H. Ponert.

Punktspiel am 17. 11. 63 in Epe

SC. Epe-Malgarten I - SC. Rieste I 2 - 4

Gegen Rieste gab es eine bittere Enttäuschung, unsere Elf ging sehr gut an, baute aber in der 2 Halbzeit mächtig ab. Wir hatten ein guten Start gingen durch Johannes und Steinmeyer H. 2 - 0 in Führung, das 3-0 lag in der Luft aber Bei der Kellen konnte den Ball aus 3 Metern nicht im leeren Tor unterbringen. Rieste wurde übertrieben hart, Klink wurde verletzt und spielte nur noch als Statist auf Linksaußen. Dann schoß Rieste 4 Tore davon 2 haltbare die Fox verpaßte, und Rieste ging als Sieger vom Platz.

Fox

Knuht Steinmeyer A.

Tschöke I Koopmann Klink

Bei der Kellen, Johannes, Ponert, Tschöke II, Steinmeyer H.

Punktspiel am 3. 11. 63 in Epe

SC. Epe-Malgarten II - SC. Rieste II 1 - 4

Unsere II Mannschaft nahm das Spiel gegen Rieste zuleicht, da das letzte Spiel in Rieste hoch gewonnen wurde. Das Ehrentor für uns schoß Sadzio

Behning

Steputat Wanner

Krause Johannes Krebs

Müller, Leismann, Sadzio, Stölting H., Rollmann.

Punktspiel am 24.11.63 in Epe

SC. Epe-Malgarten I - VFR. Quakenbrück I 4-1

Gegen VFR Quakenbrück zeigte unsere Elf ihr bisher bestes Spiel der ersten Serie. Endlich zeigte unser Sturm das sie noch Tore schießen können. Es wurde gespielt und geschossen, es lohnte sich für die Zuschauer so ein Spiel nach langer Zeit wieder zusehen. Der alte Kämpfe Sadzio wurde mal wieder eingesetzt, und zeigte als Mittelstürmer ein gutes Spiel, er schoß 3 Tore. Wir gingen 1-0 in Führung durch Sadzio, dann gelang Quakenbrück der Ausgleich durch ein Selbsttor von Klink. Aber in der 2 Halbzeit waren wir stärker und erreichten durch Sadzio 2 und Ponert ein verdientes 4-1.

Fox

Knuht Klink

Tschöke I Koopmann Tschöke II

Leismann, Johannes, Sadzio, Ponert, Steinmeyer H.

Punktspiel am 10.11.63 in Epe

SC. Epe-Malgarten II - SV. Hesepe-Sögeln II 3-2

Im vorletzten Punktspiel der 1 Serie zeigte unsere II Mannschaft ein gutes Spiel, wenn Hesepe das Spiel gewonnen hätte wären sie Herbstmeister geworden, aber es sollte nicht sein. Die Tore für uns schossen Müller, Turanski und Leismann.

Behning

Johannes Wanner

Steputat Grünebaum Her. Krause

Müller, Leismann, Turanski, Stölting H. Rollmann

Punktspiel am 1.12.63 in Epe

SC. Epe-Malgarten I - SV. Alfhausen I 7-1

Gegen den Tabellenletzten Alfhausen zeigte unsere Mannschaft was wirklich noch in ihr steckt, wenn das Spiel zweistellig ausgelaufen wäre, hätte Alfhausen zufrieden sein müssen den Torgelegenheiten waren noch genug da. Der große Reißer im Sturm war Neumann K. der den Hatt-trick schaffte 3 Tore schoß er hintereinander, auch Ponert konnte gut gefallen. Neumann K. schoß die 3-0 Führung heraus, dann schaffte Alfhausen das Ehrentor, aber der Torrausch unserer Stürmer war noch nicht zu Ende, die weiteren Tore erzielten Ponert 2, Sadzio und Neumann K. noch einmal.

Fox

Knuht Klink

Tschöke I Koopmann, Tschöke II

Neumann K., Johannes, Sadzio, Ponert, Steinmeyer H.

Punktspiel am 1.12.63 in Alfhausen

SV. Alfhausen II - SC. Epe-Malgarten II 0-0

Beim letzten Punktspiel der ersten Serie in Alfhausen erreichte unsere II Mannschaft ein 0-0 das auch gerecht ist. Auf beiden Seiten versagten die Stürmer.

Behning

Grünebaum HH. Wanner

Steputat Johannes Krause

Müller, Leismann, Turanski, Stölting H., Rollmann

Freundschaftspiel am 3.11.63 in Quakenbrück

BV. Quakenbrück A.Jugend - SC. Epe-Malg. B.J. 6-0

Unsere B.Jugend verlor zwar gegen die Quakenbrücker A.Jugend 6-0 es ist aber keine Schande gegen die körperlich überlegene A.Jugend zu verlieren.

Walter

Ruht Pösse

Koltermann K. Steinmeyer Kittel

Kespohl, Kampmeyer, Schierberg, Schwarz, Schwalenberg

Freundschaftspiel am 24.11.63 in Epe

SC. Epe-Malg. B.Jugend - VFR. Quakenbrück B.J. 0-3

Gegen VFR. Quakenbrück zeigten unsere Jungs ein ausgeglichenes Spiel aber VFR hatte die besseren Torschützen.

Walter

Ruht Pösse

Koltermann K. Steinmeyer Kittel

Kespohl, Kampmeyer, Schierberg, Schwarz, Schwalenberg

Freundschaftspiel am 1.12.63 in Epe

SC. Epe-Malg. B.Jugend - SV. Aldhausen B.J. 0-3

Es macht sich immer mehr bemerkbar das unsere Jungs körperlich viel schwächer sind als die anderen Mannschaften, das zeigen ja auch die Ergebnisse.

Walter

Ruht Pösse

Koltermann K. Steinmeyer Kittel

Kespohl, Kampmeyer, Schierberg, Schwarz, Schwalenberg

Punktspiel am 8.12.63 in Epe

SC. Epe-Malgarten I - FC. Kalkriese I 1-3

Nach den letzten hoffnungsvollen Siegen gab es gegen Kalkriese wieder eine bittere Niederlage. Unser Sturm war wieder eine Enttäuschung er hätte wohl ein Sieg für uns herraus schießen können, aber es blieb nur ein Stürmchen. Kalkriese spielte übertrieben hart zeitweise auch sehr unfair, in der 12 Minute wurde unser Mittelläufer Koopmann 2 Zähne losgeschlagen er spielte nur noch mit halber Kraft Linksaußen. Dann ging Kalkriese 1-0 in Führung, Johannes schaffte den Ausgleich aber die Gäste schoßen noch 2 Tore, und damit war unsere Niederlage perfeckt.

Fox

Knuht Klink

Tschöke I Koopmann Tschöke II

Walter, Johannes, Sadzio, Ponert, Steinmeyer H.

Freundschaftspiel am 22.12.63 in Neuenkirchen

Eintracht Neuenkirchen B.J. - Epe-Malg. B.J. 14-4

Gegen Neuenkirchen kamen unsere Jungs schwer unter die Räder, sie gewannen verdient wenn auch etwas zuhoch. Der Sturm von Neuenkirchen war weitaus schußfreudiger als unser.

Walter

Ruht Pösse

Koltermann K. Steinmeyer Kittel

Kespohl, Kampmeyer, Schierberg, Schwarz, Schwalenberg

Punktspiel am 15.12.63 in Epe.

SC. Epe-Malgarten I - Eintracht Neuenkirchen I 0-1

Gegen den Herbstmeister zeigte unsere Elf ein sehr gutes Spiel, das wir das Spiel verloren lag wohl da dran das wir vom Glück völlig verlassen waren. So viel Pech wie bei diesem Spiel wird sich hoffentlich nicht wiederholen. Wir machten das Spiel, und waren fast ständig am Ball, aber wenn wir vorm Tor waren stand den Gästen Torpfosten - Latte oder ein Spieler zur Seite. Das einzige Tor was Neuenkirchen schoß war ein Weitschuß, damit der Torwart nicht gerechnet hatte, aber die Gäste überstanden das Spiel ohne Gegentor, und erreichten ein glücklichen Sieg.

Fox

Knuht Klink

Tschöke I Koopmann Tschöke II

Neumann K., Walter, Sadzio, Ponert, Steinmeyer H.

Freundschaftspiel am 5.1.64 in Epe

SC. Epe-Malgarten I - SC. Epe-Malgarten II 3-5

Das Treffen I. gegen II. endete mit einem Sieg der II. Mannschaft. Unsere II. Mannschaft verdankt den Sieg ihrer mannschaftlichen Leistung, während die I. Mannschaft durch einzel Leistung nicht gefallen konnte. Die Tore für der I. schoß Sadzio 2 u. Tschöke II, für die II. Krebs 3 Kotte u. Korte.

I. Mannschaft spielte mit.

Fox, Knuht, Klink, Tschöke I und II, Koopmann, Johannes, Leismann, Sadzio, Steinmeyer A. und H.,

II. Mannschaft spielte mit:

Turanski, Barkau, Johannes, Korte, Krause, Stölting H., Rollmann, Kotte, Müller, Seifert, Krebs.

Punktspiel am 19.1.64 in Epe.

S.C. Epe-Malgarten I - Tus Engter I 2-2

Auch gegen Engter gab es keinen vollen Punktgewinn, es wieder nur ein Punkt. So viel Torgelegenheiten wie in diesem Spiel, und trotzdem nicht gewannen, das gibt doch wohl zu überlegen wodran es liegt. Uns fehlt ein Torschütze der die Tore schießt, unser Sturm versagt jedes mal, dadurch wird die Hintermannschaft überlastet, und das Spiel geht wieder verloren. Es war ein sehr hartes Spiel zeitweise sogar unfair. Engter ging 2-0 in Führung Krebs brachte uns auf 2-1 heran, dann schaffte Johannes den Ausgleich durch Elfmeter einen Elfmeter verschoß Ponert noch der uns den Sieg gebracht hätte.

Fox

Knuht Klink

Tschöke I Koopmann Steinmeyer A.

Krebs, Johannes, Sadzio, Ponert, Tschöke II

Freundschaftspiel am 26.1.64 in Epe.

SC. Epe-Malgarten II - TSV Osnabrück II 1-3

Gegen TSV gab es eine verdiente Niederlage, unsere II. Mannschaft enttäuschte etwas aber der Gast war spielerisch besser. Das Ehrentor für uns schoß Sadzio.

Turanski

Johannes Wanner

Steputat Krause Stölting H.

Müller, Leismann, Sadzio, Rollmann, Seifert

Punktspiel am 16.2.64 in Quakenbrück.

VFR. Quakenbrück I - SC. Epe-Malgarten I 3-1

In Quakenbrück gab es eine erneute Niederlage es ist für uns schon nichts neues mehr, ein Sieg gibt es für uns wohl nicht mehr. Das Glück hat uns völlig verlassen, außerdem versteht unser Sturm nicht mehr Tore zuschießen. So geht das Sonntag für Sonntag immer das gleiche, in Quakenbrück versagte Torwart Fox total, 2 Tore waren zuverhindern. Das Ehrentor für uns schoß Mittelstürmer Kotte.

Fox

Knuht Klink

Tschöke I Koopmann Steinmeyer A.

Seifert, Johannes, Kotte, Ponert, Tschöke II

Punktspiel am 1.3.64 in Epe.

SC. Epe-Malgarten I - SV. Quitt Ankum 1-2

Noch ist nicht von einem Sieg zuberichten, die Niederlagen gehen weiter, wenn wir nicht wieder absteigen wollen, wird es höchste Zeit das endlich Sieg und Punkte kommen, sonst spielen wir im nächste Jahr in der untersten Spielklasse. Gegen Ankum gab es in der 5 Minute schon einen Handelfmeter gegen uns, somit führte Ankum schon 1-0, aber Krebs schaffte den 1-1 Ausgleich Bis zur Halbzeit erzielte Ankum noch die 2-1 Führung durch einen Strafstoß, mit viel Glück hielten sie das Ergebnis bis zum Schluß.

Knuht

Klink Grünebaum

Tschöke I Koopmann Steinmeyer A.

Krebs, Johannes, Kotte, Ponert, Tschöke II

Punktspiel am 8.3.64 in Epe.

SC. Epe-Malgarten I - SC. Achmer I 1-2

Auch gegen Achmer gab es wieder kein Sieg, es sieht soaus als wenn wir nicht mehr gewinnen sollen, das Glück hat uns vollkommen verlassen. Es gab am Sonntag genau wie am vorigem Sonntag durch den gleichen Spieler in der 10 Minute wieder einen Handelfmeter gegen uns, so lagen wir schon gleich 1-0 im Rückstand. Dann kam das 2-0 auch ein sehr unglückliches Tor, der Ball trifft die Latte kommt zurück und fällt unseren Torwart auf den Kopf von da aus ins Tor. Das Ehrentor für uns schoß Tschöke II.

Knuht

Klink Grünebaum

Tschöke I Koopmann ~~Stei~~ Reichow

Johannes, Leismann, Krebs, Ponert, Tschöke II

Punktspiel am 8.3.64 in Neuenkirchen.

Eintracht Neuenkirchen II - SC. Epe-Malgarten II 2-3

Unsere II Mannschaft zeigte eine gute Leistung und schaffte einen Sieg gegen den Spitzenreiter, der völlig verdient ist, weil Steinmeyer H. gleich nach der Halbzeit des Feldes verwiesen wurde. Die Tore für uns schoß Steinmeyer H. und Müller 2.

Fox

Johannes Wanner

Korte Steinmeyer A. Krause

Müller, Rollmann, Steinmeyer H., Kotte, Seifert.

Punktspiel am 15.3.64 in Epe.

SC. Epe-Malgarten I - Tus Berge I 4-1

Endlich gab es ein Sieg für uns der auch völlig verdient war, mit etwas Glück wäre der Sieg zweistellig ausgefallen außerdem hatten wir 3 Latten und 4 Pfostenschüsse. Trotzdem hatten wir noch Pech weil Koopmann gleich nach der Halbzeit verletzt wurde, und nur noch auf Linksaußen stand. Tschöke Gerhard spielte dann Stopper und war der beste Spieler. Johannes brachte uns 1-0 in Führung, Ponert erhöhte auf 2-0 durch Foulelfmeter. Dann griff Berge mächtig an, und erreichte den Anschluß. Aber wieder war es Ponert der das Ergebnis auf 3-1 stellte durch Handelfmeter, und schließlich schaffte Koopmann das 4-1 noch.

Knuht

Tschöke I Klink

Reichow Koopmann Tschöke II

Johannes, Leismann, Krebs, Ponert, Korte

Punktspiel am 15.3.64 in Rieste.

SC. Rieste II - SC. Epe-Malgarten II 2-0

Unsere II Mannschaft zeigte in Rieste ein gutes Spiel Rieste hatte die besseren Torschützen, und gewann auch verdient, wir spielten mit Ersatz.

Fox

Johannes Wanner

Turanski Steinmeyer A. Krause

Müller, Rollmann, Sadzio, Stölting H., Grünebaum H.

Punktspiel am 22.3.64 in Alfhausen.

SV. Alfhausen I. - SC. Epe-Malgarten I 1-0

In Alfhausen trafen sich die beiden Tabellen-letzten, der Verlierer ist erst etwas abgeschlagen, und bekommt die Rote-Laterne. Der Leittragende waren wir natürlich, es ist auch keine Überraschung, da das Glück uns in dieser Serie vollkommen verlassen hat. In Alfhausen versagte unser Sturm, dann hatte Koopmann wieder Pech und wurde verletzt. Der Platz hat uns fertig gemacht er war so aufgeweicht und dreckig das wir zu keinem Spiel kamen. Das Tor was Alfhausen schoß war sehr unglücklich für uns aber Tor ist Tor und damit blieb es beim 1-0 für die Gastgeber.

Knuht
Tschöke I Grünebaum
Reichow Koopmann Tschöke II
Johannes, Leismann, Krebs, Klink, Korte

Punktspiel am 19.4.64 in Vörden.

BS Vörden II - SC. Epe-Malgarten II 0-4

Unsere II Mannschaft zeigte in Vörden ein sehr gutes Spiel, es hätte leicht höher ausfallen können wenn einige Stürmer nicht so klare Torgelegenheiten vergeben hätten. Aber Sadzio machte alles wett er schoß allein 4 Tore.

Fox
Johannes Steputat
Krause Steinmeyer A. Stölting H.
Müller, Turanski, Sadzio, Korte, Rollmann

Punktspiel am 12.4.64 in Rieste

SC. Rieste I - SC Epe-Malgarten I 4-2

Wieder gab es eine Niederlage die unnötig war, aber es sieht so aus als wenn für uns kein Sieg mehr drin ist. Wir machen 90 Minuten das Spiel, und der Gegner schießt die Tore, unsere Stürmer können einfach keine Tore mehr schießen. Krebs ließ seine Mannschaft im Stich ohne abzumelden. Rieste ging 2-0 in Führung, unsere Elf ließ nicht locker und schaffte den Ausgleich zum 2-2 durch Elfmeter von Ponert und Kopfball von Klink. Dann spielte Rieste übertrieben hart und unfair, der Schiedsrichter versagte jetzt ein Spieler von Rieste hätte vom Platz müssen, einen Elfmeter hätten wir auch haben müssen, aber er gab gar nichts. Bei dem 3-2 für Rieste waren unsere Verteidiger und Torwart sich nicht einig, der lachende dritte war Rieste, kurz vor Schluß erreichten sie noch ein 4 Tor.

Knuht

Koopmann Steinmeyer A.

Reichow Tschöke II Klink

Johannes, Leismann, Wanner, Ponert, Tschöke I

Punktspiel am 2.5.64 in Epe.

SC. Epe-Malgarten II - FC. Kalkriese II 0-6

Unsere II Mannschaft lieferte gegen Kalkriese ein sehr schlechtes Spiel. Die Gäste spielte übertrieben hart so das unsere II zeitweise nur 8 Spieler auf dem Platz hatte.

Fox

Johannes Grünebaum Hu.

Steputat Krause Stölting H.

Müller, Turanski, Sadzio, Leismann, Rollmann

Punktspiel am 26.4.64 in Epe.

SC. Epe-Malgarten I - Spielvereinigung Fürstenau I 3-1

Diesmal gab es endlich wieder mal ein Sieg, was auch die höchste Zeit wird. Trotzdem überzeugte unser Sturm nicht es wurden die tollsten Sachen vergeben, es sind einige Spieler die ohne Einsatz spielen. Bis zur Halbzeit brachte uns Klink 1-0 in Führung, in der zweiten Halbzeit schaffte Fürstenau den Ausgleich, der nicht nötig war. Aber im Endspurt schaffte Klink und Ponert doch noch den Sieg.

Knuht
Tschöke I Grünebaum
Reichow Tschöke II Steinmeyer A.
Neumann K., Johannes, Wanner, Ponert, Klink

Punktspiel am 2.5.64 in Vörden.

BS. Vörden I - SC. Epe-Malgarten I 1-5

In Vörden zeigten unsere Spieler das sie doch noch spielen und Tore schießen können. Hoffentlich bleibt das Glück uns in den letzten Spielen noch treu, und wir nicht schon wieder absteigen müssen. Vörden legte gleich mächtig los ging dann auch 1-0 in Führung, aber unsere Elf war diesmal besser, und schaffte bis zur Halbzeit 2-1 Führung. In der zweiten Halbzeit ließ das Spiel unsere Elf noch besser sie schossen noch 3 Tore. Die Tore für uns schossen: Wanner 2, Tschöke I, Ponert, Neumann.

Knuht
Stölting D. Steinmeyer A.
Tschöke I Koopmann. Tschöke II
Johannes, Wanner, Neumann K. Ponert Klink.

Punktspiel am 10.5.64 in Schwagstorf.

Grün-Weiß Schwagstorf I - Epe-Malgarten I 2-4

Die Erfolgserie unsere Elf geht weiter, sie wehrt sich mit aller Macht gegen den Abstieg, das bei den jetzigen Leistungen auch wohl gelingen sollte. Schwagstorf wehrte sich mit aller Kraft, und ging auch promt 2-0 in Führung, aber unsere Elf berannte das Schwagstorfer Tor ununterbrochen, und die Tore Lagen in der Luft. Dann schaffte Wanner den Anschlußtreffer und Neumann besorgte den Ausgleich. Schließlich war es noch mals Wanner und Ponert die den Sieg sicher stellten. Zwei Tore die wir noch schossen erkannte der Schiedsrichter nicht an.

Knuth

Stölting D. Steinmeyer A.

Tschöke I Koopmann Tschöke II

Neumann K., Johannes, Wanner, Ponert, Klink.

Punktspiel am 18.5.64 in Epe.

SC. Epe-Malgarten II - SV. Alfhausen II 3-0

Unsere II Mannschaft zeigte gegen Alfhausen ein gutes Spiel, die Gäste waren zwar nur mit 10 Mann aber der Sieg ist völlig verdient, es wurden noch einige Torgelegenheiten vergeben. Die Tore für uns erzielten Müller, Wanner und Sadzio.

Fox

Johannes H. Wanner

Krause Steputat Stötting H.

Müller, Leismann, Sadzio, Thranski, Rollmann.

Punktspiel am 18.5.64 in Hesepe.

SV. Hesepe/Sögeln I - SC. Epe-Malgarten I 1-2

In Hesepe benötigten wir noch einen Punkt um den Abstieg zu entgehen. Dieses gelang uns auch sogar durch einen Sieg, somit holten wir beide Punkte, und das Abstiegsgespenst ist für uns dahin. Unsere Elf verdient ein Lob sie kämpfte und spielte wie in früheren Tagen. In der ersten Halbzeit drehte Hesepe mächtig auf, und schaffte auch die 1-0 Führung. Die zweite Halbzeit stand im Zeichen unsere Elf sie wurde zusehends besser so mußten auch Tore fallen. Klink schaffte den Ausgleich, und schließlich schoß Ponert das 2-1 und gleichzeitig den Sieg für uns heraus.

Knuth
Stölting D. Steinmeyer A.
Tschöke I Koopmann Tschöke II
Neumann, Johannes, Wanner, Ponert, Klink.

Freundschaftsspiel am 24.5.64 in Issenstedt.

SV. Issenstedt I - SC. Epe-Malgarten I 1-3

Unsere I. Mannschaft war nach Issenstedt zum dortigen Sportfest eingeladen, und machte dort das Werbespiel gegen Issenstedt I. Es war ein schwaches Spiel auf beiden Seiten wohl wegen der großen Hitze. Unser Sturm war erfolgreicher und erzielte 3 Tore von Klink, Tschöke II und Neumann K. während die Gastgeber nur zu einem Ehrentor kamen. Knuth

Stölting D. Grünebaum
Tschöke I Koopmann Tschöke II
Neumann, Johannes, Ponert, Klink, Steinmeyer A.

Kreispokalspiel am 31.5.64 in Epe.

SC. Epe-Malgarten I - BS. Vörden I 3-1

Vörden wollte für das letzte hoch verlorene Spiel in Vörden Revanche nehmen, und unbedingt gewinnen. Aber das verhinderte unsere Elf durch ein großes Spiel die Vörden zu jeder Zeit überlegen war. Überragender Spieler bei uns war Grünebaum der überall zu finden war, aber die anderen Spieler verdienen ein Lob. Es war ein sehr schnelles und faires Spiel so wie die Zuschauer es wünschten. Vörden schaffte die 1-0 Führung damit hatte Vörden aber ihr Pulver verschossen. Dann zeigte unser Sturm das er auch Tore schießen kann, Neumann 2 und Wanner stellten unseren Sieg sicher, der Siegestreffer fiel in der Verlängerung.

Knuth
Stölting D. Grünebaum
Tschöke I Koopmann Tschöke II
Neumann K., Johannes, Wanner, Ponert, Steinmeyer A.

Punktspiel am 31.5.64 in Epe.

SC. Epe-Malgarten II - SC. Achmer II 1-13

Gegen Achmer gab es eine zweistellige Niederlage die nicht ohne Grund ist. Unsere Elf hatte nur 8 Spieler zu verfügung, die anderen Spieler waren ohne Grund nicht erschienen, das Ehrentor schoß Sadzio.

Fox
Turanski
Johannes Steinmeyer H.
Müller Wanner Korte Rollmann Sadzio

Kreispokalspiel am 6.6.64 in Kalkriese.

FC. Kalkriese I - SC. Epe-Malgarten I 1-2

In der zweiten Runde des Kreispokals mußten wir nach Kalkriese. Die Kalkrieser Elf ist für uns schon immer ein sehr schwerer Gegner gewesen, weil sie sehr hart spielen. Es war ein sehr schwaches Spiel das nicht mit dem gegen Vörden zu vergleichen war. Kalkriese spielt ein primitiven Fußball und übertrieben hart. Der Gastgeber ging wiederum 1-0 in Führung, aber unsere Elf ließ nicht locker Neumann schaffte den Ausgleich zum 1-1. Dann sah es aus als ob wieder eine Verlängerung kam, aber davor befreite uns Wanner der zum 2-1 für uns ein schoß.

Knuth

Stölting D. Steinmeyer A.

Tschöke I Koopmann Tschöke II

Neumann K., Johannes, Wanner, Ponert, Klink.

Freundschaftsspiel am 13.6.64 in Epe.

SC. Epe-Malgarten II - SV. Vehrte II 5-2

Unsere II Mannschaft hatte die Vehrte II aus dem Kreise Wittlage zu Gast. Es war eine faire und gute Mannschaft, aber unsere Elf zeigte das bessere Spiel und gewann auch verdient in dieser Höhe. Die Tore für uns erzielten Leismann, Wanner, Neumann 3.

Turanski

Johannes Steinmeyer H.

Krause Korte Altemeyer

Stölting H. Leismann, Wanner, Paul, Rollmann

In der II Halbzeit Neumann für Wanner

Kreispokalspiel am 14.6.64 in Ankum.

SV Quitt-Ankum - SC. Epe-Malgarten I 4-3

In der dritten Runde mußten wir nach Ankum. Falls wir in Ankum gewonnen hätten wäre Bramsche unser nächster Gegner gewesen, aber es sollte nicht sein Ankum war der Glücklichere. Es war ein gleichwertiges Spiel wo nicht der bessere sondern der Glücklichere gewonnen hat. Ankum erzielte die 1-0 Führung doch Wanner glich zum 1-1 aus, dann gab der Schiedsrichter einen umstrittenen Elfmeter der die 2-1 Führung wieder für Ankum brachte. Unsere Elf ließ aber nicht locker und schaffte den Ausgleich durch Johannes, drei Minuten später erzielte Neumann die 2-3 Führung für uns. Dann war Ankum der Glücklichere und schaffte den Ausgleich und die 4-3 Führung für sich was auch der Sieg bedeutete.

Knuth
Stölting D. Steinmeyer A.
Tschöke I Koopmann Klink
Neumann, Johannes, Wanner, Ponert, Steinmeyer H.

Freundschaftsspiel am 7.6.64 in Osnabrück.

Spielvereinigung Osnabrück B.J. - Epe-Malg. B.J. 5-0

Unsere B. Jugend zeigte in Osnabrück kein schlechtes Spiel, aber die Gastgeber waren körperlich stärker und im Sturm entschlossener und schneller.

Koltermann E., Pösse, Schierberg, Timper, Kespohl G. Kespohl W., Koltermann K., Kittel, Zastrow, Kurz Steinmeyer.

Freundschaftsspiel am 21.6.64 in Osnabrück.
Spielvereinigung Haste I - SC. Epe-Malg. I-II 5-0
Die Haster Elf war unserer Elf in jeder Lage überlegen, sie hatte mehr Einsatz und Kondition, und gewann auch verdient vielleicht etwas zu hoch, aber Tore entscheiden nunmal.

Knuth
Johannes Wanner
Reichow Stölting D. Turanski
Johannes, Leismann, Paul, Ponert, Klink.

Freundschaftsspiel am 20.6.64 in Epe.
Epe/Malg. Alte Herren - Blau-Weiß Schinkel Alte Herren 3-4
Unsere Alten Herren zeigten gegen Schinkel ein sehr gutes Spiel, trotz der großen Hitze wurde noch ein sehr schnelles Spiel gezeigt. Schinkel war eine feine Mannschaft, sie hatten einen guten Sturm dem sie es auch zu verdanken haben das Schinkel am Ende doch Sieger wurde. Die Tore für uns schossen Sadzio 2 und Hurrelbrink.

Fox
Steinke Grünebaum Hü.
Schwarzer Korte Grünebaum Her.
Müller, Lebowski, Hurrelbrink, Sadzio, Rollmann.

Freundschaftsspiel am 20.6.64. in Epe.
SC. Epe-Malg. B. Jugend - Blau-Weiß Schinkel B.J. 0-5
Unsere Jungs unterlagen wiederum 5-0 gegen eine Osnabrücker Elf, die auch besser war und verdient gewann.
Koltermann E., Schierberg, Krümberg W., Kespohl G., Kittel, Steinmeyer, Kurz, Zastrow, Schwarz, Pösse Panneck.

Punktspiel am 28.6.64 in Uelsen.

TSV. Uelsen I - SC. Epe-Malgarten I 1-7

Das letzte Punktspiel in Uelsen brachte einen guten Abschluß, der Gastgeber enttäuschte auf der ganzen Linie, das Ergebnis hätte wohl zweistellig ausfallen können. Der ganze Platz war nur eine Staubwolke teilweise konnte man den Ball und Spieler nicht mehr sehen. Die Tore für uns besorgten Neumann 2, Ponert 2 Johannes, Wanner, Klink.

Knuht

Stölting D. Steinmeyer A.

Krause Koopmann Turanski

Neumann, Johannes, Wanner, Ponert, Klink.

Freundschaftsspiel am 27.6.64 in Vehrte.

SV. Vehrte II - SC. Epe-Malgarten II 0-7

Unsere II Mannschaft spielte in Vehrte groß auf, sie war durch einige Spieler der I. Mannschaft verstärkt. Vehrte spielte sehr schwach, die Tore für schoß Müller 2, Möller 2, Leismann 1, Rollmann 1, Steinmeyer H.1. Fox

Johannes Wanner

Krause Steinmeyer A. Stölting H.

Müller, Leismann, Steinmeyer H. Möller H, Rollmann.

Freundschaftsspiel am 18.7.64 in Epe.

SC. Epe-Malg. Alte Herren - Hollage Alte-Herren 6-3

Tore für uns schossen: Müller 2, Hurrelbrink, Sadzio, Klink, Kotte. Fox

Steinke Grünebaum Hü.

Klink Korte Grünebaum Her.

Müller, Kotte, Hurrelbrink, Sadzio, Rollmann

Abschlußtabelle Spieljahr 1963/64 Kreisliga

	Sp.	g.	u.	v.	Tore	Punkte
Neuenkirchen	28	23	3	2	87 - 39	49 - 7
Rieste	28	17	2	9	96 - 55	36 - 20
Vörden	28	15	5	8	73 - 53	35 - 21
Achmer	28	16	3	9	71 - 53	35 - 21
Ankum	28	14	5	9	84 - 69	33 - 23
VFR	28	12	7	9	69 - 63	31 - 25
Hesepe	28	11	7	10	59 - 48	29 - 27
Fürstenau	28	12	3	13	57 - 75	27 - 29
Kalkriese	28	10	6	12	50 - 50	26 - 30
Berge	28	9	5	14	50 - 65	23 - 33
Epe/Malg.	28	10	2	16	61 - 63	22 - 34
Schwagstorf	28	7	5	16	69 - 91	19 - 37
Ueffeln	28	9	1	18	63 - 93	19 - 37
Engter	28	6	6	16	52 - 80	18 - 38
Alfhausen	28	6	6	16	43 - 87	18 - 38

Aufsteiger: Neuenkirchen Absteiger: Alfhausen.

Kreisklasse Staffel A. 1963/64

	Sp.	g.	u.	v.	Tore	Punkte
Neuenkirchen II	16	11	3	2	50 - 30	25 - 7
Hesepe/Sögeln II	16	9	3	4	38 - 18	21 - 11
Achmer II	16	8	3	5	53 - 32	19 - 13
Engter II	16	7	4	5	37 - 43	18 - 14
Rieste II	16	7	3	6	39 - 40	17 - 15
Kalkriese II	16	7	2	7	39 - 34	16 - 16
Epe-Malg. II	16	6	2	8	22 - 38	14 - 18
Alfhausen II	16	4	4	8	32 - 37	12 - 20
Vörden II	16	-	2	14	19 - 58	2 - 30

Im Spieljahr 1963/64 wurden an Spielen ausgetragen.

I. Mannschaft:	Sp.	g.	u.	v.	Tore	Punkte
Punktspiele:	28	10	2	16	61 - 63	22 - 34
KSB Pokalspiele:	3	2	-	1	8 - 6	4 - 2
Freundschaftsspiele:	3	1	1	1	9 - 9	3 - 3
Zusammen:	34	13	3	18	78 - 78	29 - 39

Vereinspokalspiele:

Sp.	g.	u.	v.	Tore	Punkte
7	3	2	2	5 - 3	8 - 6

Alle Spiele hat mitgemacht: Eckhard Knuth

II. Mannschaft:	Sp.	g.	u.	v.	Tore	Punkte
Punktspiele:	16	6	2	8	22 - 38	14 - 18
Freundschaftssp.:	5	3	-	2	18 - 13	6 - 4
Zusammen:	21	9	2	10	40 - 51	20 - 22

Vereinspokalspiele:

Sp.	g.	u.	v.	Tore	Punkte
3	1	-	2	2 - 6	2 - 4

Alle Spiele hat mitgemacht: Hermann Johannes

Torschützen: I. Mannschaft: Klaus Neumann 20 T.
II " : Alfred Sadzio 18 "

Spieljahr 1964/65

Sportfest am 25. 7. 64 in Kalkriese.

SC. Epe-Malg. II - Tus Engter II 0-1

Unsere II Mannschaft verlor gegen Engter knapp, nicht der bessere sondern der glücklicherer gewann.

SC. Epe-Malg. II - SV. Venne II 1-1

Im zweiten Spiel steigerte sich unsere Elf, und erreichte gegen Venne ein Unentschieden, aber für das Endspiel reichte es nicht mehr. Das Tor für uns schoß Sadzio.

Folgende Spieler wurden eingesetzt: Fox, Johannes Wanner, Turanski, Steinmeyer H. und A., Müller, Sadzio, Rollmann, Leismann, Stölting A.

Sportfest am 26. 7. 64 in Kalkriese.

SC. Epe-Malg. I - Tus Engter I 0-2

Auch unsere I. Mannschaft errang gegen Engter kein Sieg, das Spiel war gleichwertig aber Engter war der glücklicherer, und schoß 2 Tore.

S.C. Epe-Malg. I - Spielverein Osnabrück II 0-0

Gegen die Osnabrücker reichte es auch nicht zum Sieg, somit war das Endspiel für uns hin.

Folgende Spieler wurden eingesetzt: Knuht, Stölting D. Steinmeyer A., Tschöke I, Koopmann, Johannes, Wanner, Klink, Ponert, Steinmeyer H., Turanski.

16. Stiftungsfest des SC. Epe-Malg. am 1.u.2.8.64

II. Mannschaften Pokalturnier am 1.8.64

SC. Epe-Malg. II - Tus Engter II 1-1 Ecken 2-1 f. Epe
Für uns spielten: Turanski, Johannes, Wanner, Krause, Steinmeyer A., Stölting D., Rollmann, Lebowski, Krebs, Ponert, Stölting H. Das Tor für uns schoß Krebs.

BS. Vörden II - FC. Kalkriese II 0-2

Endspiel:
SC. Epe-Malg. II - FC. Kalkriese II 1-1 Sieger Kalkriese d. Elfmeter
Im Endspiel lieferten sich beide Mannschaften eine gleichwertige Party, trotz Verlängerung gab es keinen Sieger. Dann gab es ein Elfmeter schießen hierbei siegte Kalkriese mit 3-1, somit wurde Kalkriese Pokalsieger

Sportfest am 2.8.64

FC. Kalkriese I - Tus Engter I 4-0

SV. Hesepe-Sögeln I - BS. Vörden I 2-1

Endspiel:

SV. Hesepe/Sögeln I - FC. Kalkriese I 0-1

Werbespiel:

SC. Epe-Malgarten I - BV. Quakenbrück I 1-5

Unsere Elf spielte gegen den 2 Klassen höheren Gegner nicht schlecht, das Ergebnis entspricht nicht den Spielverlauf. Mit etwas mehr Glück für uns, und wenn den Quakenbrückern nicht Pfosten und Latte zur Seite gestanden hätte, wäre das Ergebnis anders ausgelaufen. Aber bei einem Fußball-spiel entscheiden nun mal die Tore. Bis zur Halbzeit führte Quakenbrück 3-0 dann kam unsere Elf groß auf erreichte aber bloß das Ehrentor durch Ponert. Dann glückte den Gästen noch 2 vermeidbare Treffer.

Knuth
Stölting D. Steinmeyer A.
Tschöke I Koopmann Grünebaum H.
Johannes, Krebs, Steinmeyer H., Ponert, Klink

Einlagespiel:

Freiwillige Feuerwehr - SC. Auswahl Seneoren 4-0

SC. Epe/Malg. Alte Herren - FC. Bramsche Alte Herren 3-1

Unsere Alten zeigten gegen die sehr guten Bramscher ein gutes Spiel. Die Tore für uns schossen Müller, Korte, Hurrelbrink.

Schröer
Steinke Staarmann
Schwarzer Schomburg Grünebaum Herm.
Müller, Korte, Hurrelbrink, Rollmann, Grünebaum Hu.

Sportfest am 8.8.64 in Engter.

SC. Epe-Malgarten II - Tus Engter II 2-0

Unsere II Mannschaft zeigte gegen Engter ein gutes Spiel, und gewann auch verdient, unsere Stürmer waren eifriger als Engter, und schossen 2 Tore durch Sadzio und Müller.

SC. Epe-Malgarten II - FC. Kalkriese II 0-1

Durch den Sieg über Engter erreichte unsere Elf das Endspiel gegen Kalkriese. Das Spiel war ausgeglichen der glücklichere wurde Sieger.

In beiden Spielen wurden folgende Spieler eingesetzt: Fox, Wanner I, Johannes, Steinmeyer H. + A. Krebs, Müller, Turanski, Rollmann Sadzio, Stölting H.

Sportfest am 9.8.64 in Engter.

SC. Epe-Malgarten I - SV Lechtingen I 2-0

Gegen Lechtingen spielten unsere Spieler sehr gut, es war ein faires Spiel der Gegner war nicht schlechter, aber der glücklicherer gewann.

SC. Epe-Malgarten I - BS. Vörden I 0-1

Gegen Vörden hätte unsere Elf fast ein Unentschieden erreicht, und damit das Endspiel geschafft, aber das Glück stand uns nicht zur Seite.

Folgende Spieler wurden eingesetzt: Knuht, Stölting D., Koopmann, Steinmeyer A., Turanski, Johannes, Wanner, Stölting H., Steinmeyer H. Ponert, Krebs.

Entscheidungsspiel um den Abstieg in Rieste
am 16. 8. 64

S.C. Epe-Malgarten I - SV Alfhausen I 1-2

Da uns am grünen Tisch 4 Punkte abgezogen wurden, weil Eduard Wanner noch nicht spielberechtigt war, müssen wir noch Entscheidungsspiele gegen Alfhausen und Engter machen. Gegen Alfhausen ging unsere Elf gut an wir gingen durch Steinmeyer H. 1-0 in Führung, dann versagte unser Sturm restlos einige Spieler spielten ohne Einsatz. Nun kam Alfhausen mächtig auf sie erreichten den Ausgleich und wurden gleichzeitig so unfair und hart das drei Spieler von uns verletzt wurden. Der Schiedsrichter Teller Achmer versagte total, er wurde von beiden Seiten ausgepfiffen. Dann in der Verlängerung war es passiert durch ein klares Abseitztor erzielte Alfhausen das 1-2 und gleichzeitig den Sieg. Nun müssen wir am nächsten Sonntag gegen Engter gewinnen sonst ist der Abstieg für uns klar.

Knuth
Stölting D. Grünebaum H.
Tschöke I Koopmann Tschöke II
Johannes, Krebs, Steinmeyer H., Ponert, Steinmeyer H.

Entscheidungsspiel gegen Engter am 23. 8. 64
in Rieste.

S.C. Epe-Malgarten I - TuS Engter I 2-1

Im zweiten Entscheidungsspiel wurde für uns gewonnen, und die zweite Runde erreicht. Jetzt beginnt alles nochmal von vorne. Das Spiel war bedeutend besser als gegen Aldhausen, es war ein sehr faires Spiel das lag wohl an dem guten Schiedsrichter Oskar Hühn. Unsere Elf kämpfte und spielte, und war nicht wieder zu erkennen, gegen-über dem Vorsonntag. Das Spiel war verteilt Beide hätten Tore schießen können aber es wurde alles vergeben. Dann kam doch das Führungstor durch einen schönen 20 Meterschuß von Klink, aber Engter erzielte durch einen Strafstoß den Ausgleich zum 1-1. Es schien so als ob wieder eine Verlängerung kommen mußte, aber 2 Minute vor Schluß schaffte Reichow doch noch den Siegestreffer.

Knuth
Stölting D. Grünebaum
Tschöke I Koopmann Turanski
Johannes, Krebs, Ponert, Reichow Klink

Freundschaftsspiel am 29. 8. 64 in Belm - Powe

Belm-Powe Alte Herren - Epe-Malg. Alte Herren 0-4

Unsere Alten Herren zeigten ein sehr gutes Spiel, und gewannen auch in dieser Höhe verdient. Die Tore schoßen Müller 2, Sadzio und Hurrelbrink.

Steinke Fox Lebowski
Klink Schomburg E. Korte
Müller, Rollmann, Hurrelbrink, Sadzio, Grünebaum H.

Entscheidungsspiel gegen Alfhausen am 6.9.64
in Rieste.

SC. Epe-Malgarten I - SV. Alfhausen I 0-1

In der zweiten Runde um den Abstieg gab es für uns wieder eine Niederlage gegen Alfhausen. Wir mußten wieder mit Ersatz spielen Tschöke II und Stölting D. mußten ersetzt werden. Das Spiel fing für uns, aber dann in der 10 Minute wurde Krebs verletzt und fiel für das ganze Spiel aus. Wir konnte das Spiel noch offen halten, in der zweiten Halbzeit wurden Korte und Johannes verletzt sie waren nur noch Statisten. Durch den Dauerregen wurde der Ball immer schwerer unsere angeschlagene Elf hatte nicht die Kraft mehr ein Tor zu erzielen. Dann 10 Minuten vor Schluß kam das Unglück durch ein haltbares Tor schoß Alfhausen das 1-0 und gleichzeitig den Sieg heraus.

Knuth
Korte Grünebaum
Tschöke I Koopmann Turanski
Johannes, Reichow, Krebs, Ponert, Klink.

Punktspiel am 13.9.64 in Epe.

SC. Epe-Malgarten II - FCR. Bramsche III 1-1

Unsere II Mannschaft mußte wieder mit Ersatz antreten, und erreichte ein verdientes Unentschieden. Das Tor schoß Steinmeyer H.

Johannes Fox Vanner
Alkemeyer Steinmeyer A. Steinmeyer F.
Leismann, Steinmeyer H., Weitemeyer, Rollmann.

Freundschaftsspiel am 8.8.64. in Engter.

TuS Engter B. Jugend - Epe-Malg. B. Jugend 1-0

Unsere Jugend zeigte in Engter ein gutes Spiel ein Unentschieden hätten sie verdient gehabt, aber Engter hatte mehr Glück.

Koltermann E.

Schierberg Pösse

Timper Lengwenat Kurz

Zastrow, Schwarz, Kittel, Kespohl, Steinmeyer.

Freundschaftsspiel am 16.8.64 in Vörden.

BS. Vörden B. Jugend - Epe-Malg. B. Jugend 4-0

Gegen Vörden gab es eine klare Niederlage die Vördener Jugend war unseren Jungs körperlich weit überlegen, sie gewannen auch verdient in dieser Höhe.

Koltermann E.

Schierberg Pösse

Timper Kittel Steinmeyer

Kespohl B., Koltermann, Schwarz, Kurz, Lindemann.

Freundschaftsspiel am 23.8.64 in Epe.

SC. Epe-Malg. A. Jugend - Eintr. Wehenkirchen A.J. 1-7

Gegen den Kreismeister hatten unsere Jungs nichts zubestellen, es gab eine klare Niederlage Das Ehrentor schoß Steinmeyer.

Timper

Kespohl Lo. Pösse

Zastrow Lindemann Schwarz

Kurz Schierberg, Kittel, Krümberg W. Steinmeyer

Punktspiel am 6.9.64 in Neuenkirchen.

Eintr. Neuenkirchen A.J. - Epe-Malg. A.J. 11-1

Da unsere Jungs körperlich einfach zu schwach sind für die A. Jugendklasse, werden sie noch manche Niederlage hinnehmen müssen. Das Ehrentor schoß Schwering.

Koltermann

Kurz Zastrow

Pösse Timper Schwarz

Schierberg, Kittel, Schwering, Steinmeyer, Krümberg

Entscheidungsspiel am 13.9.64 gegen Engter in Rieste.

SC. Epe-Malgarten I - Tus Engter I 4-2

Gegen Engter war das entscheidende Spiel, wäre das Spiel verloren gegangen, hätten wir den bitteren Gang in der 2 Kreisklasse machen müssen. Aber unsere Elf steigerte sich in diesem wichtigen Spiel so, das sie heute nicht zuschlagen war, trotz energisches stürmen von Engter. Wir gingen 1-0 in Führung durch Johannes, doch Engter konnte zum 1-1 Ausgleichen. Dann schaffte Klink noch bis zur Halbzeit die 2-1 Führung. In der 2 Halbzeit ging es hoch her Engter schaffte durch ein halbes Selbsttor den Ausgleich zum 2-2. Dann gab es ein Strafstoß für uns, den Steinmeyer A. aus 25 Meter zur 3-2 Führung einschoß, und schließlich besorgte Steinmeyer H. durch einen Elfmeter das 4-2. Knuth

Tschöke Grünebaum

Turanski Koopmann Steinmeyer A.

Müller, Johannes, Steinmeyer H., Ponert, Klink

Punktspiel am 13.9.64 in Epe.

SC. Epe-Malgarten II - SC. Rieste II 2-3

Unsere II Mannschaft zeigte gegen den Spitzenreiter Rieste ein sehr gutes Spiel, ein Unentschieden wäre gerecht gewesen, aber Rieste stand das Glück an diesem Tage zur Seite. Die Tore für uns schossen Kurz Ha. und Rollmann.

RAPHAEL WANNER
trägt zum 200. Male das Trikot des SC Epe/Malgarten



Raphael Wanner spielt schon seit zwölf Jahren beim SC Epe/M. Das ist für einen aktiven Sportler eine lange Zeit. Viele seiner „alten" Kameraden hingen die Fußballschuhe an den berühmten Nagel und neue Gesichter tauchten in der Mannschaft auf. R. Wanner aber ist aus der Mannschaft kaum noch wegzudenken. Obwohl er meist „nur" in der Reserve spielte, ist er auch jetzt noch mit ebenso viel Freude beim Fußball, wie vor 12 Jahren. Am Sonntag, wenn die „Zweite" des SCE am Eper Schulhaus gegen die Reserve des SC Rieste ihr Punktspiel absolviert hat, kann er auf die stolze Zahl von 200 Spielen zurückblicken. Der SC Epe/M. wird es sich nicht nehmen lassen, R. Wanner zu diesem Anlaß besonders zu ehren und für die Treue Dank zu sagen. Wir glauben, es ist im Sinne der Fußball-Familie unseres Kreises, wenn wir auch in ihrem Namen zu dem Jubiläum unseren Glückwunsch aussprechen und gleichzeitig der Hoffnung Ausdruck geben, daß R. Wanner noch viele Jahre für den SC Epe/Malgarten aktiv bleibt.

Raphael Wanner machte am Sonntag gegen Rieste sein 200 Spiel für den SC. Epe-Malgarten.

Fox
Kurz Her. Wanner
Krause Johannes Stölting H.
Rollmann, Leismann, Sadzio,
Kurz Ha. Schleufe.

Punktspiel am 20.9.64 in Epe.

SC. Epe-Malg. A. Jugend - BS. Vörden A. Jugend 1-5.

Unsere A. Jugend holte sich am Sonntag eine erneute Niederlage, die anderen A. Jugendmannschaften sind einfach körperlich zustark. Das Ehrentor schoß Timper.

Koltermann E.
Schierberg Pösse
Leingwenat Kittel Kurz
Kespohl E. Timper, Schwarz, Steinmeyer, Krümberg

Punktspiel am 20.9.64 in Epe.

SC. Epe-Malgarten I - SV. Quitt Ankum 1-1

Da der Kreisspielausschuß beschlossen hat, das alle drei Mannschaften in der Kreisliga bleiben sollen, ging am Sonntag gegen Ankum das erste Punktspiel los. Ankum zeigte ein sehr gutes Spiel sie stehen bis jetzt mit Recht an der Spitze der Kreisliga, aber unsere Elf zeigte auch ein sehr gutes Spiel. In der ersten Halbzeit hatte unsere Elf mehr vom Spiel, in der zweiten Halbzeit kam Ankum zeitweilig gefährlich auf, und schaffte auch die 1-0 Führung. Aber unsere Elf ließ nicht locker und schaffte durch einen 20 meter Strafstoß von Steinmeyer A. zum 1-1 Ausgleich den Ausgleich. der auch verdient ist.

Knuth
Stölting D. Steinmeyer A.
Tschöke I Koopmann Turanski
Müller, Johannes, Steinmeyer H., Ponert, Krebs

Punktspiel am 20.9.64 in Schlichthorst.

DJK Schlichthorst I - SC. Epe-Malgarten II 0-1

Unsere II Mannschaft hatte in Schlichthorst viel Glück, unser Torwart Fox überragte alle, und war nicht zuschlagen. Das goldene Tor schoß Kurz Ha..

Fox
Kurz Her. Wanner
Krause Johannes Stölting H.
Rollmann, Leismann, Steputat, Kurz Ha. Schleuse

Punktspiel am 27.9.64 in Bramsche.

FCR Bramsche II - SC. Epe-Malgarten I 1-3

Das zweite Punktspiel in Bramsche war für uns wieder erfolgreich es gab wieder zwei gute Punkte. Unsere Elf war den Bramschern spielerisch überlegen, und gewann auch in dieser Höhe verdient. Der Gastgeber setzte sich tapfer zur Wehr, aber unser Sturm war entschlossener vor dem Tor als der Gastgeber. Bis zur Halbzeit führten wir 2-0 durch Krebs und Steinmeyer A. der wieder einen 16 Meter Strafstoß verwandelte. In der zweite Halbzeit erhöhte Johannes auf 3-0 ehe die Bramscher das Ehrentor erreichten.

Knuth
Stölting D. Steinmeyer A.
Tschöke I Koopmann Steinmeyer H.
Müller, Johannes, Wanner, Ponert, Krebs

Punktspiel am 27.9.64 in Kalkriese.

FC. Kalkriese II - SC. Epe-Malgarten II 5-3

Gegen Kalkriese zeigte unsere Elf auch ein gutes Spiel, aber sie unterlagen weil Kalkriese über trieben hart spielte ein Unentschieden wäre gerecht gewesen. Die Tore für uns schoßen Kurz Ha. Leismann und Rollmann.

Esch
Kurz Herm. Wanner
Krause Johannes Stölting H.
Rollmann, Leismann, Turanski, Kurz Ha. Schleuse

Punktspiel am 4.10.64 in Epe.

SC. Epe-Malgarten I - TuS Bersenbrück I 4-2

Unsere Elf zeigte gegen Bersenbrück ein nicht all zu gutes Spiel, es war ein sehr hartes Spiel Schiedsrichter Schönsee Hesepe versagte, er ließ alles durchgehen, deshalb wurde es so ein hartes zeitweise von Bersenbrück ein sehr unfaires Spiel. Ponert brachte uns 1-0 in Führung, dann wurden einige Schancen vergeben. Nun kam Bersenbrück stark auf unsere Hintermannschaft schwamm bedenklich, der Erfolg blieb nicht aus, und die Gäste führten 2-1. Aber unsere Elf ließ nicht locker Neumann schoß den Ausgleich und die 3-2 Führung. Jetzt wurde Bersenbrück übertrieben hart, aber Steinmeyer H. besorgte durch Elfmeter die 4-2 Führung und gleichzeitig den Sieg.

Knuth

Stölting D. Steinmeyer A.

Tschöke I Koopmann Steinmeyer H.

Johannes, Wanner, Neumann K. Reichow, Ponert

Punktspiel am 11.10.64 in Epe.

SC. Epe-Malgarten II - BS. Vörden II 1-2

Unsere Elf zeigte gegen Vörden das bessere Spiel, aber der glücklichere gewann, ein unentschieden wäre gerecht gewesen. Das Tor für uns schoß der alte Kämpfe Sadzio.

Kox

Kurz Her. Wanner

Krause Johannes Stölting H.

Rollmann, Leismann, Sadzio, Turanski, Kurz Ha.

Punktspiel am 11.10.64 in Hesepe.

SV. Hesepe-Sögeln I - SC. Epe-Malgarten I 3-1

In Hesepe wäre ein Unentschieden gerecht gewesen, aber danach geht es nicht Tore entscheiden. Wir mußten mit mehrfachem Ersatz spielen Ponert, Neumann, Reichow und Krebs mußten ersetzt werden. Aber unsere Elf schlug sich trotzdem sehr gut, Wanner brachte uns 1-0 in Führung. Diese Führung konnte leider nicht ausgebaut und gehalten werden, Hesepe drängte mit aller Macht und schaffte auch den Ausgleich. In der 2 Halbzeit war das Spiel wieder ausgeglichen, Hesepe hatte mehr Glück und erzielte noch 2 Tore und damit den Sieg sicher gestellt.

Knuth
Stölting D. Grünebaum H.
Tschöke I Koopmann Steinmeyer A.
Müller, Johannes, Wanner, Steinmeyer H., Scheuse

Punktspiel am 4.10.64 in Rieste.

SC. Rieste A. Jugend - SC. Epe-Malg. A. Jugend 3-1

Unsere A. Jugend wartet immer noch auf den ersten Sieg, aber unsere Jungs werden es sehr schwer haben, da sie körperlich zu schwach sind. Das Ehrentor schoß Kespohl G.

Koltermann E.
Schierberg Pösse
Lengwenat Kittel Kurz
Kespohl G, Timper, Schwarz, Steinmeyer, Krümberg

Punktspiel am 11. 10. 64 in Epe.

S.C. Epe - Malg. A. Jugend - FCR. Bramsche A. Jugend 1-9

Gegen die Bramscher Jugend gab es wieder eine hohe Niederlage, der Sieg der Bramscher ist verdient sie waren einwandfrei die bessere Mannschaft. Das Ehrentor schoß Timper.

Koltermann E.

Schierberg Pösse

Lengwenat, Kittel, Kurz

Kespohl G., Timper, Schwarz, Steinmeyer, Krümberg

Freundschaftsspiel am 26. 10. 64 in Epe.

SC. Epe - Malg. Alte-Herren - Belm - Powe Alte-Herren 5-5

Unsere Alten Herren mußten am Sonnaben gegen Belm - Powe mit mehrfachen Ersatz spielen. Es war ein sehr schnelles Spiel, und vorallem Torreich. Die Tore für uns schoß Klink 2 Rollmann, Sadzio und Hurrelbrink.

Schröer

Steinmeyer F. Schwarzer

Korte Lebowski Klink

Rollmann, Moormann, Hurrelbrink, Pösse, Sadzio

Punktspiel am 18. 10. 64 in Hesepe.

SV. Hesepe - Sögeln II - SC. Epe - Malgarten II 1-0

Unsere II Mannschaft hatte in Hesepe Pech ein Unentschieden wäre gerecht gewesen, aber Tore entscheiden nun mal beim Fußball. Das eine Tor für Hesepe war ein Glückstor.

Kurz Her.

Esch Behning

Krause Johannes Stolting H.

Rollmann, Leismann, Turanski, Kurz Ha., Schleufe

Punktspiel am 18.10.64 in Epe.

SC. Epe-Malgarten I. - Tus Berge I 5-2

Gegen Berge gab es wieder 2 gute Punkte, die für uns sehr wichtig sind. Unsere Elf hatte einen guten Start, wir gingen in der 10 Minuten schon 1-0 in Führung durch Ponert, dann hatten wir bis zur Halbzeit noch viele Schance aber Berge hatte viel Glück. Nun kam Berges große Zeit und sie schafften den Ausgleich zum 1-1. In der 2 Halbzeit war das Spiel ausgeglichen Neumann schaffte zwar die 2-1 Führung aber Berge Ließ nicht Locker und schaffte wiederum den Ausgleich zum 2-2. Nun wurde es spannend aber das Glück stand auf unsere Seite, und Wanner schaffte durch 2 Tore die 4-2 Führung, aber wiederum war es Neumann der durch einen Elfmeter den 5-2 Sieg heraus schoß.

Knuth

Stölting D. Steinmeyer A.

Tschöke I Koopmann Reichow H.

Johannes, Wanner, Neumann, Ponert, Steinmeyer

Punktspiel am 25.10.64 in Epe.

SC. Epe-Malgarten II - SV. Alfhausen II 4-3

Alfhausen ist immer ein unbequemer Gegner ob für die I oder II Mannschaft. Die Gäste führten 2-0 aber Kurz Ha. und Leismann schafften den Ausgleich, wieder war es Leismann der uns 3-2 in Führung brachte, das 4 Tor schoß Schleuse.

Kurz Herm.

Esch Turanski

Krause Johannes Stölting H.

Rollmann, Leismann, Korte, Kurz Ha. Schleuse

Punktspiel am 25.10.64. in Engter.

TuS Engter I - SC. Epe-Malgarten I 2-1

In Engter gab es eine unerwartete Niederlage für uns, mit der keiner gerechnet hatte, weil wir beide Spiele um den Abstieg gegen Engter gewonnen hätten. Der Start war gut für unsere Elf, es sah nach einer klaren Niederlage für Engter aus. Die 1-0 Führung besorgte Steinmeyer H. durch einen schönen Schuß. Dann glückte Engter durch ein halbes Selbsttor der Ausgleich. In der 2 Halbzeit war das Spiel vollkommen gleichwertig es gab Torgelegenheiten auf beiden Seiten, aber diesmal hatte Engter das Glück und schaffte durch ein Tor den Sieg.

Knuth

Stölting D. Steinmeyer A.

Tschöke I Koopmann Reichow

Johannes, Mörking, Wanner, Ponert, Steinmeyer H.

Punktspiel am 18.10.64 in Alfhausen.

SV. Alfhausen A. Jugend - SC. Epe-Malg. A. Jugend 0-0

Unsere A. Jugend erreichte in Alfhausen ein gerechtes Unentschieden, für unsere Jungs ist es schon ein Erfolg.

Koltermann E.

Schierberg Pösse

Kospohl G. Kittel Schwarz

Steinmeyer, Kurz, Timper, Lengwenat, Zastrow

Punktspiel am 25.10.64 in Voltlage.

SV. Voltlage A. Jugend - SC. Epe-Malg. A. J. kampflos f. Epe

Voltlage trat nicht an, so gehen die Punkte an uns.

Punktspiel am 1.11.64 in Epe.

SC. Epe-Malgarten I - FC. Kalkriese I 1-2

Gegen Kalkriese gab es die erste Heimniederlage, ein Unentschieden hatte unsere Elf verdient. Kalkriese ist für uns immer schon ein unbequemer Gegner gewesen, sie spielen übertrieben hart, und das liegt uns nicht. Kalkrieses Vorteil war das der Sturm zügiger und mehr aufs Tor schoß als unserer. Unser Sturm spielt und spielt es fehlt ein Reißer vom Format wie Claus Neumann. Die Tore für die Gäste blieben nicht aus, sie gingen 2-0 in Führung unsere Elf erreichte nur noch das Ehrentor durch Elfmeter von Steinmeyer H.

Knuth
Stölting D. Steinmeyer A.
Tschöke I Koopmann Reichow
Johannes, Mörking, Wanner, Ponert, Steinmeyer H.

Punktspiel am 1.11.64 in Engter.

TUS Engter II - SC. Epe-Malgarten II 0-5

Unsere II Mannschaft war in Engter groß aufgelegt, und war einfach nicht zu halten in dieser Form wird sie noch manchen Gegner schlagen. Die Tore besorgten Leismann 3 Turanski und Kurz Ha.

Behning
Esch Wanner
Krause Johannes Kurz Her.
Müller, Leismann, Turanski Kurz Ha. Kollmann

Punktspiel am 1.11.64 in Epe.

SC. Epe-Malg. A. Jugend - Tus Engter A. Jugend 1-4

Unsere A. Jugend zeigte gegen Engter ein gutes Spiel und führte bis 10 Minuten vor Schluß 1-0 dann fielen sie zusammen und mußten noch 4 Tore kassieren. Das eine Tor schoß Kespohl.

Koltermann E.
Schierberg Timper
Lengwenat Kittel Pösse
Steinmeyer, Schwarz, Kurz, Kespohl G. Zastrow

Punktspiel am 8.11.64 in Alfhausen.

SV. Alfhausen I - SC. Epe-Malgarten I 0-4

In Alfhausen stand uns ein großer Kampf bevor, der uns ja reichlich bekannt ist aus den Abstiegspielen, beide Spiele verloren wir damals. Aber diesmal drehte unsere Elf den Spieß um, und schlug Alfhausen klar. Wir musten mit einer ganz anderen Elf antreten, teils mit Ersatz die aber nicht wie Ersatzleute spielten. Alfhausen spielte gegenüber den anderen Spielen sehr fair. Unsere 1-0 Führung besorgte Leismann, aber dann war Turanski da und der die 2-0 Führung besorgte. Das reichte unsere Elf noch nicht Neumann besorgte das 3-0 durch ein 20 mtr. Strafstoß. Aber wieder war es Turanski der das 4-0 schaffte, und damit Alfhausen hoch geschlagen war.

Knuth
Stölting D. Steinmeyer A.
Tschöke I Koopmann Wanner
Johannes, Leismann, Neumann, Turanski, Steinmeyer.

Punktspiel am 8.11.64 in Epe.

SC. Epe-Malgarten II - TSV. Uelsen II 7-1

Unsere II Mannschaft schlägt sich in dieser Serie bis jetzt sehr gut. Der Sturm versteht es wieder Tore zuschießen, der Sieg geht auch in dieser in Ordnung den Torsegen teilten sich, Kurz Hans 2, Schleuse, Müller, Rollmann und 2 Selbsttore.

Behning
Kurz Her. Wanner
Krause Johannes Esch
Rollmann, Müller, Kurz Ha., Korte, Schleuse

Punktspiel am 8.11.64 in Merzen.

Merzen A. Jugend - Epe-Malg. A. Jugend 10-0

Unsere A. Jugend kam in Merzen böse unter die Räder, Merzen die sehr stark sind und bis jetzt ungeschlagen haben das Spiel verdient gewonnen.

Koltermann E.
Timper Pösse
Lengwenat Kittel Zastrow
Schierberg, Schwarz, Steinmeyer, Kespohl G. Koltermann K.

Punktspiel am 15.11.64 in Epe.

SC. Epe-Malg. A. Jugend - SV. Hesepe-Sögeln A.J. 1-6

Für unsere Jungs gab es wieder eine Niederlage wenn auch etwas zuhoch, aber Tore entscheiden nun mal das Ehrentor schoß Koltermann K.

Koltermann E.
Lengwenat Pösse
Zastrow Kittel Steinmeyer
Timper, Schierberg, Schwarz, Kespohl, Koltermann K.

Verdiente Fußballer geehrt

Lange beim SC Epe-Malgarten gespielt / Nach erfolgreicher Laufbahn

Epe-Malgarten. Im Vereinslokal Hellmich ehrte anläßlich eines Kameradschaftsabends der Fußballabteilung des SC Epe-Malgarten Vorsitzender Bönkemeyer drei langjährige aktive Fußballspieler, die nach einer erfolgreichen Laufbahn die Fußballschuhe nun an den Nagel hängen. Der Vorsitzende dankte den bewährten Sportlern für ihre Treue zum Verein. Die drei verdientenFußballer sind:

Hans Klink spielt seit 1958 in der 1. Mannschaft des SC. Zunächst war sein Stammplatz in der Hintermannschaft. Bei den Aufstiegsspielen zur Bezirksliga hatte er wesentlichen Anteil am Erfolg seines Vereins. In den letzten Jahren spielte er im Sturm. Seine Tore sicherten der Mannschaft in den Abstiegsspielen den Klassenerhalt. In den sechs Jahren seiner Spieltätigkeit nahm Hans Klink an 200 Spielen teil. Jetzt hat er das Training der Jugend übernommen. Ver Verein hofft, daß er auf diesem Platz noch lange erfolgreich für den SC tätig sein wird. Hans Klink erhielt die Ehrennadel seines Klubs überreicht.

Alfred Sadzio gehört fast noch zur Gründermannschaft des Vereins. Seit 1950 spielt er in der Herrenmannschaft. Im Laufe dieser 14 Jahre aktiver Spieltätigkeit war er auf allen Plätzen im Sturm und in der Hintermannschaft zu Hause. Alfred Sadzio schoß für den SC die meisten Tore in 320 Spielen der Herrenmannschaft. Ihm wurde vom Verein ein Ehrengeschenk überreicht.

Hermann Grünebaum spielt seit 1953 in der 1. Mannschaft und hat dort in diesen Jahren 350 Spiele absolviert. Sein Platz war in der Hintermannschaft. Er hat sich seinen Ruf als erfolgreicher und fairer Verteidiger erworben. In den elf Jahren seiner Spieltätigkeit hat Hermann Grünebaum keine Verwarnung und keinen Platzverweis bekommen. Mit dieser sportlich fairen Haltung ist dieser Sportler ein Vorbild für alle und besonders für unsere Jugend. Der SC überreichte auch ihm als Dank und Anerkennung seiner Verdienste ein Ehrengeschenk.

Die 3 verdienten FuBballer wurden auf den Kameradschaftsabend am 31.10.64 geehrt.



Obmann: Komm, Tschöke R., Behning, Steinmeyer A., Knuth, Stölting, Tschöke L., Koopmann, Reichow, Wanner, Walter, Johannes, Katzer

Punktspiel am 15.11.64 in Schwagstorf.

Grün-Weiß Schwagstorf I - SC. Epe-Malgarten I 3-5

Mit einem Sieg in Schwagstorf hätte wohl keiner gerechnet, da Schwagstorf in den letzten Spielen sehr stark war. Der Gastgeber war auch auf Sieg eingestellt, und spielte dann auch groß auf. Wir gingen zwar 1-0 in Führung durch Neumann, aber dann ging Schwagtorf 2-1 in Führung, und sah nach einen Sieg der Gastgeber aus. Aber Schwagstorf hätte nicht mit Neumann gerechnet der an diesem Sonntag nicht zu halten war. Steinmeyer H. besorgte den Ausgleich zum 2-2, dann ging es hart zu aber Neumann schlug für Schwagstorf hart zu, er schaffte durch 3 Tore die 5-2 Führung für uns, dann kamen die Gastgeber durch einen umstrittenen Elfmeter auf 5-3 heran und damit den Endsieg für uns.

Knuth
Stölting D. Steinmeyer A.
Tschöke I Koopmann Wanner
Johannes, Leismann, Neumann, Steinmeyer H., Turanski

Punktspiel am 22.11.64 in Achmer.

SC. Achmer II - SC. Epe-Malgarten II 1-0

Unsere II Mannschaft zeigte ein sehr gutes Spiel, nur durch ein Selbsttor von Wanner in der 85 Minute brachte die unnötige Niederlage.

Behning
Kurz Herm. Wanner
Esch Johannes Krause
Rollmann, Turanski, Sadzio, Kurz Ha., Schleuse

Punktspiel am 22.11.64 in Epe.

SC. Epe-Malgarten I - BS. Vörden I 5-1

Gegen Vörden der Verein der uns durch den Protest fast aus der Kreisliga verbannte, wollte unsere Elf es aber doppelt wissen. Es war ein sehr faires Spiel, spielerisch war unsere Elf eine Klasse besser, unser Mittelstürmer Claus Neumann war nicht zuhalten er spielte gegen seinen Bruder Peter den er einfach stehen ließ. Neumann brachte uns in der 1 Minute durch Kopfball 1-0 in Führung. Aber Vörden ließ nicht locker, und schaffte durch einen Drehschuß den Ausgleich zum 1-1. Nun fing unsere Elf an zu spielen sie war nicht mehr zuhalten, Neumann war noch 2 Mal erfolgreich und Wanner besorgte durch 2 Tore den Endstand. Vörden kann von Glück reden das es nur 5 Tore wurden.

Knuth

Stölting D. Steinmeyer A.

Tschöke Koopmann Wanner

Johannes, Leismann, Neumann, Ponert, Steinmeyer H.

Punktspiel am 22.11.64 in Epe.

SC. Epe- Malg. A. Jugend - TUS Bersenbrück A. J. 3-4

Für unsere Jugend gab es wieder eine Niederlage sie ist aber noch sehr knapp ausgefallen, diesmal wäre ein Unentschieden verdient gewesen, aber Tore entscheiden.

Koltermann E.

Timper Pösse

Lengwenat Kittel Kespohl G.

Steinmeyer, Schwarz, Schierberg, Zastrow, Walter

Punktspiel am 29.11.64 in Epe.

SC. Epe-Malgarten I - SC. Achmer I 1-2

Gegen Achmer gab es eine Niederlage die nicht nötig war, aber man merkte das Neumann fehlte er ist doch der Reißer im Sturm, außerdem mußte Johannes ersetzt der am Blindarm operiert worden ist. Mit der Mannschaft waren von vornherein die Aussicht gegen Achmer schlecht. Trotzdem hätte es nicht schief gehen brauchen wenn unser Sturm die Schancen ausgenutzt hätte. Wir gingen durch Turanski 1-0 in Führung und es sah nach einen Sieg für uns aus aber dann schaffte Achmer den Ausgleich, und für uns war der Faden gerissen Achmer kam immer mehr auf, und schaffte die 2-1 Führung und damit den Sieg.

Knuth
Stölting D. Steinmeyer A.
Tschöke I Koopmann Krause
Turanski, Leismann, Wanner, Ponert, Steinmeyer H.

Punktspiel am 13.12.64 in Hesseln.

TSV Hesseln I - SC. Epe-Malgarten I 2-4

Das wir in Hesseln gewannen hatte keiner mit gerechnet, die Platzverhältnisse waren so schlecht es rechnete den ganzen Tag ununterbrochen. Aber unsere Elf war heute von Hesseln nicht zu schlagen Die Tore für uns schoßen Müller, Leismann 2 und Wanner

Behning
Stölting D. Steinmeyer A.
Tschöke I Koopmann Wanner
Müller, Leismann, Knuth, Ponert, Steinmeyer H.

Punktspiel am 20.12.64 in Epe.

SC. Epe-Malgarten I - SC. Rieste I 2 - 3

Soviel Glück wie der SC. Rieste heute hatte gibt es nur einmal im Fußball. Es war ein sehr schnelles und faires Spiel, trotzdem wir mit mehrfachen Ersatz spielen mußten, kämpfte und spielte unsere Elf wie nie zuvor. Es sah erst nach einen hohen Sieg für Rieste aus, in der 3 Minute führte Rieste schon 1-0, aber dann kam unsere Elf groß ins Spiel, Leismann schaffte den 1-1 Ausgleich, aber wieder war es Leismann der uns 2-1 in Führung brachte, es sah nach einen Sieg für uns aus. Aber der Schiedrichter Lange Uelsen war damit nicht einverstanden, Steinmeyer A. mußte durch Feldverweis den Platz verlassen ohne Grund. Nun kam Rieste auf schaffte durch ein umstrittenes Tor den Ausgleich, und 3 Minuten vor Schluß das Siegestor zum 2-3.

Behning

Tschöke I Steinmeyer A.

Reichow Koopmann Tschöke II

Müller, Leismann, Wanner, Knuth, Steinmeyer H.

Freundschaftspiel am 20.12.64 in Epe.

SC. Epe-Malg. A. Jugend - BS. Vörden B. Jugend 3-1

Für unsere Jugend gab es endlich mal ein Sieg der auch völlig verdient ist, er hätte höher ausfallen müssen.

Koltermann E.

Gimper Pösse

Kespohl L. Kittel Lengwenat

Steinmeyer, Schwarz, Zastrow, Schierberg, Walter

Punktspiel am 3.1.65 in Fürstenau.

Spielvereinigung Fürstenau I - SC. Epe-Malgarten I 2-0

In Fürstenau waren die Platzverhälthise so schlecht das der Schiedsrichter garnicht das Spiel anpfeifen durfte, der ganze 16 Meter-raum war nur Eis. Wiederum mußten wir mit mehrfachen Ersatz spielen, aber unsere Elf hielt sich gut Steinmeyer H. wurde am Oberschenkel durch ein Rießwunde verletzt und spielte nur noch mit halber Kraft. Beide Tore waren nicht nötig es waren klare Deckungsfehler nun mit der Mannschaft 2-0 in Fürstenau zuverlieren ist keine Schande. Torwart Behning war bester Spieler.

Behning
Stölting D. Knuth
Tschöke I Koopmann Reichow
Müller, Leismann, Wanner, Korte, Steinmeyer H.

Punktspiel am 10.1.65 in Quakenbrück.

VFR Quakenbrück I - SC. Epe-Malgarten I 3-1

In Quakenbrück mußten wir wieder mit mehrfachen Ersatz antreten, wir hatten auch mit dieser Elf in Quakenbrück mit nichts gereehnet, aber es lief besser als wir dachten. Steinmeyer H. spielte zuerst Mittelläufer er versagte die ersten beiden Tore kamen auf sein Konto, bis zur Halbzeit hielten wir das 1-1 in den zweiten 45 Minuten erzielte Quakenbrück dann noch 2 Tore und hatte den Sieg sicher. Das Ehrentor war ein Selbsttor.

Behning
Johannes H. Knuth
Tschöke I Steinmeyer H. Wanner E.
Müller, Johannes, Korte, Leismann, Wanner R.

Punktspiel am 17.1.65 in Epe.

SC. Epe-Malgarten I - Tus Engter I 3-3

Engter ist im Augenblick eine sehr starke Mannschaft die am vorigem Sonntag in Hesepe gewann, folglich wurde es für uns ein schweres Spiel. Aber wir hatten einen guten Start, und gingen 3-0 in Führung, die 1-0 Führung besorgte Wanner durch einen Freistoß aus 16 Meter das 2 und 3-0 besorgte Paul und Katzer. Dann schaffte Engter 2 Minuten vor Halbzeit den Anschlußtreffer. In der 2 Halbzeit enttäuschte unsere Elf total, und das Glück stand auf der Seite von Engter. Das 2 Tor entstand durch einen Fehlschlag von Koopmann, und schließlich das Tor zum 3-3 Ausgleich durch Elfmeter, den Stölting verursagte durch absichtliches Handspiel. Dann versagte uns Schiedsrichter Trümper ein klaren Handelfmeter, der wahrscheinlich der Sieg für uns gewesen wäre.

Behning

Stölting D. Knuth

Tschöke I. Koopmann Wanner

Müller, Johannes, Paul, Leismann, Katzer

Tabellenstand am 17.1.65 II Serie.

Laßt Zahlen sprechen

Tabelle der Kreisliga

SC Rieste	17	13	3	1	57:18	29:5
Spvg. Fürstenau	16	11	3	2	42:23	25:7
SV Hesepe-Sögeln	15	9	2	4	49:21	20:10
FC Kalkriese	16	10	2	4	39:25	22:10
Quitt Ankum	17	8	3	6	46:32	19:15
SC Achmer	15	7	4	4	39:22	18:12
TuS Engter	16	7	4	5	29:27	18:14
TuS Bersenbrück	16	9	0	7	40:39	18:14
SC Epe-Malgarten	16	7	2	7	41:32	16:16
VfR Quakenbrück	15	6	1	8	34:32	13:17
BS Vörden	15	5	3	7	28:35	13:17
GW Schwagstorf	17	6	0	11	39:55	12:22
TuS Berge	17	4	2	11	35:50	10:24
TSV Ueffeln	16	3	3	10	29:62	9:23
FCR Bramsche III	17	3	2	12	26:54	8:26
SV Alfhausen	15	2	2	11	22:53	6:24

3. Kreisklasse, Staffel A

SC Rieste II	11	9	1	1	38:17	19:3
FC Kalkriese II	10	7	2	1	48:16	16:4
SC Achmer II	11	7	1	3	46:22	15:7
Hesepe-Sögeln II	10	5	3	2	24:28	13:7
FCR Bramsche III	10	4	2	4	29:16	10:10
Epe-Malgarten II	10	4	1	5	25:17	9:11
Schlichthorst	10	4	1	5	31:27	9:11
SV Alfhausen II	8	3	2	3	13:23	8:8
BS Vörden II	10	4	0	6	19:27	8:12
TuS Engter II	10	1	1	8	14:34	3:17
TSV Ueffeln II	10	1	0	9	16:64	2:18

Punktspiel am 24. 1. 65 in Berge.

Tus Berge I - SC. Epe-Malgarten I 1-0

In Berge gab es eine Niederlage die nicht nötig war, es war Schuld unsere Stürmer die das Tor einfach nicht finden konnten. Unsere Elf war spielerisch klar überlegen, in der ersten Halbzeit war nur eine Mannschaft die spielte und zwar unsere Elf. Aber an diesem Tag konnte Berge nicht verlieren das Glück stand auf der Seite von Berge, und uns glückte nichts. Uns fehlt im Sturm einfach ein Claus Neumann, wenn er dabei ist fallen auch wieder Tore, aber wir müssen auch ohne ihn auskommen.

Knuth
Stölting D. Steinmeyer H.
Tschöke I Koopmann Wanner
Turanski, Leismann, Paul, Tschöke II Katzer

Punktspiel am 24. 1. 65 in Vörden.

BS. Vörden A. Jugend - SC. Epe-Malg. A. Jugend 12-2

Für unsere Jugend gab es eine böse Niederlage die vielleicht etwas zuhoch ist aber völlig verdient.

Walter
Pösse Koltermann E.
Kespohl G. Kittel Timper
Lengwenat, Schierberg, Schwarz, Steinmeyer, Koltermann K.

Punktspiel am 31. 1. 65 in Epe.

SC. Epe-Malg. A. Jugend - SV. Alfhausen A. Jugend 3-8

Gegen Alfhausen gab es wieder eine hohe Niederlage, es muß doch mal untersucht wo der Fehler liegt.

Aufstellung wie in Vörden.

Punktspiel am 7.2.65 in Epe

SC. Epe-Malgarten I - TSV Üeffeln I 2-0

Gegen Üeffeln mußte unbedingt gewonnen werden damit 2 Pluspunkte auf unser Konto kommen. In den letzten Spielen gab es nur Niederlagen, es wird höchste Zeit das mal wieder Siege kommen. Üeffeln steht in der Tabelle an letzter Stelle, und ist Abstiegskandidat nummer eins. Aber dieses Spiel war ein Trauerspiel unser Sturm hätte 7 bis 8 Tore schießen müssen, es wurden nur 2 Tore. Mit solchen Leistungen werden wir kein Spiel mehr gewinnen, wenn nicht mehr Ehrgeiz gezeigt wird. Die Tore für uns schoß Wanner und Katzer.

Knuth
Stölting D. Steinmeyer H.
Tschöke I Koopmann Wanner
Leismann, Johannes, Paul, Ponert, Katzer

Punktspiel am 24.1.65 in Epe.

SC. Epe-Malgarten II - DJK Schlichthorst I 2-6

Den Sieg unsere II Mannschaft in Schlichthorst konnten sie nicht wiederholen, es gab eine etwas zu hohe Niederlage aber Tore entscheiden. Die Tore für uns schossen Sadzio u. Kurz Ha.

Kurz Her.
Wanner I Steputat
Alkemeier Johannes Krause
Rollmann, Klink, Sadzio, Kurz Ha. Schleuse

Punktspiel am 21.2.65 in Bersenbrück

TuS Bersenbrück I - SC. Epe-Malgarten I 4-0

Das Spiel in Bersenbrück wurde für uns schwer das wußte unsere Elf, aber unser Sturm kann keine Tore mehr schießen es fehlt eben ein Claus Neumann. Unsere Elf wurde mit dem harten Platz nicht fertig. Bersenbrück hatte den stärkeren Sturm, und das war der halbe Sieg außerdem Stürmer die Tore schießen können. Mit dieser Mannschaft werden wir noch manche Niederlage hinnehmen müssen. Aber wir hoffen das wir nicht mehr in Abstiegsorgen kommen.

Knuth
Stölting D. Steinmeyer H.
Tschöke I Koopmann Wanner
Leismann, Johannes, Paul, Ponert, Katzer.

Punktspiel am 7.2.65 in Rieste.

SC. Rieste II - SC. Epe-Malgarten II 3-2

Für unsere II Mannschaft wär es ein schweres Spiel, den die II Mannschaft von Rieste führt in der Tabelle die Spitze an. Es wurde aber nur ein glücklicher Sieg für Rieste die Tore für uns schoßen Sadzio und Turanski.

Fox
Kurz Her. Wanner
Alkemeyer Johannes Krause
Rollmann, Turanski, Sadzio, Kurz Ha. Schleufe

Punktspiel am 28.2.65 in Epe.

SC. Epe-Malgarten I - SV Alfhausen I 1-2

Den SV Alfhausen kennen wir ja noch gut von den Abstiegspielen, er ist für uns ein unbequemer Gegner. Trotzdem durften wir das Spiel nicht verlieren, aber es war ein Trauerspiel was unsere Elf heute geboten hat. Es waren einige Spieler dabei die nicht in der Lage sind in der 1. Mannschaft zuspielen, aber leider meinen sie ohne ihnen geht es nicht, und sind nicht zu ersetzen. Es ging für uns gut an es hätte bis zur Halbzeit 3 bis 4-0 für uns stehen müssen. Der Sturm von uns brachte aber nichts fertig, das Führungtor und einzige Tor für uns erzielte Wanner.

Knuth
Johannes H. Steinmeyer H.
Tschöke I Koopmann Wanner
Leismann, Johannes, Paul, Ponert, Katzer

Punktspiel am 21.2.65 in Epe.

SC. Epe-Malgarten II - FC. Kalkriese II 3-7

Gegen Kalkriese gab es eine unötige hohe Niederlage, die Schuld trifft wohl dem Schiedsrichter der von Kalkriese kam, weil kein Unparteiischer erschienen war, er pfiff zu einseitig. Die Tore für uns schoßen Sadzio, Kurz Ha. Röllmann.

Fox
Kurz Her. Steputat
Alkemeyer Johannes Turanski
Rollmann, Klink, Sadzio, Kurz Ha. Schlange

Punktspiel am 14.3.65 in Epe.

SC. Epe-Malgarten I - SV Hesepe-Sögeln I 1-0

Gegen den alten Rivalen der Bezirksklasse mußte unbedingt gewonnen werden, wenn wir nicht noch in Abstiegsgefahr kommen wollen. Es sah in der ersten Halbzeit auch nach einen klaren Sieg für uns aus, aber unser Sturm verstand es nicht den Heseper Torwart zu schlagen. In der zweiten Halbzeit kam Hesepe stark auf und drängte mächtig, aber unsere Hintermannschaft war an diesem Tag nicht zu schlagen. Dann glückte Katzer ein Tor wurde aber vom Schiedsrichter nicht anerkannt, weil Katzer vorher Hand machte. Es sah nach einem Unentschieden aus, aber das Glück stand uns doch noch zur Seite, in der 80 Minute schaffte Wanner durch einen schönen Schuß die 1-0 Führung und damit den Sieg für uns entschied.

Knuth
Stölting D. Steinmeyer H.
Tschöke I Koopmann Reichow
Leismann, Johannes, Wanner, Ponert, Katzer

Punktspiel 21.3.65 in Epe.

SC. Epe-Malgarten II - SC. Achmer II 1-3

Das Spiel unsere II Mannschaft gegen Achmer II brauchte nicht verloren gehen, wenn unser Sturm nicht so versagt hätte. Das Ehrentor schoß Turanski.

Fox
Kurz Her. Steputat
Alkemeyer Johannes Krause
Wanner, Turanski, Sadzio, Klink, Rollmann

Punktspiel am 21.3.65 in Ankum

SV. Quitt Ankum I. - SC. Epe-Malgarten I 2-1

In Ankum ist das Siegen schwer, das merkte auch unsere Elf. Trotzdem war ein Sieg für uns drin, in der 2 Halbzeit wurde nur in einer Hälfte gespielt, und zwar in der von Ankum. In der 1 Halbzeit war das Spiel gleichwertig Leismann glückte ein Tor und so führten wir bis zur Halbzeit 1-0. In der 2 Halbzeit spielte unsere Hintermannschaft etwas zu leichtsinnig, Ankum glückte der Ausgleich, es sah nach einem Unentschieden aus. Unsere Stürmer waren jetzt so harmlos das sie das Tor nicht treffen konnten, kurz vor Schluß erzielte Ankum noch das 2-1, und hatte damit den Sieg in der Tasche.

Knuth

Stölting D. Steinmeyer A.
Tschöke I Koopmann Steinmeyer H.
Leismann, Johannes, Wanner, Ponert, Katzer

Punktspiel am 4.4.65 in Ueffeln.

TSV Ueffeln II - SC. Epe-Malgarten II 4-3

In Ueffeln zeigte unsere II Mannschaft wohl das schwächste Spiel der ganzen Serie, in Epe verlor Ueffeln 7-1, Turanski verschoß noch einen Elfmeter. Die Tore für uns erzielten Wichmann, Wanner, Rollmann.

Fox

Kurz Her. Wanner
Alkemeyer Johannes Krause
Rollmann, Aberle, Sadzio, Turanski, Wichmann

Punktspiel am 28.3.65 in Vörden.

BS Vörden I - SC. Epe-Malgarten I 2-1

In Vörden hatten wir mit einer klaren Niederlage gerechnet, weil Torwart Knuth wegen Krankheit ausfiel, so mußte Fox ins Tor der aber an der Niederlage keine Schuld hat. Den Sieg verschenkt hat unser Sturm, was er heute bot ist wohl einmalig, wir wollen hoffen das sich so etwas nicht wiederholt. Vörden erzielte durch zwei krasse Abwehrfehler die 2-0 Führung, Ponert schaffte kurz vor der Halbzeit durch einen schönen Kopfball den Anschlußtreffer. In der 2 Halbzeit spielten wir wieder nur in einer Hälfte, und zwar in der Vördener aber Tore fielen nicht.

Fox
Stölting D. Steinmeyer A.
Tschöke I Koopmann Reichow
Paul, Johannes, Wanner, Ponert, Steinmeyer A.

Punktspiel am 4.4.65 in Epe.

SC. Epe-Malgarten I - FCR. Bramsche II 4-3

Das das Spiel gegen Bramsche schwer würde das war uns klar, da die Mannschaft durch einige Spieler der I. Mannschaft verstärkt war. Es war ein sehr hartes Spiel, als Bramsche sah das sie nicht mehr gewinnen konnten wurden sie sehr unfair. Die Tore für uns erzielten Katzer Leismann, Johannes und Ponert durch Elfmeter.

Knuth
Stölting D. Steinmeyer A.
Reichow Koopmann Tschöke II
Johannes, Wanner, Leismann, Ponert, Katzer

Harte Auseinandersetzung am Eper „Schulhaus“



-do- Epe. - Eine harte Auseinandersetzung gab es am Sonntag am Eper Schulhaus, wo die Bramscher Reserve zu Gast war. Mit 4:3 gewannen die Eper dieses Treffen. Durch diesen Punktverlust wird die Situation für die FCR-Reserve immer kritischer. Hier im Bild klärt der Bramscher Torwart Kohlenbach vor einem anstürmenden Eper

auf dem Bild: der frühere Bramscher Spieler Katzer Der gegen seine ehemaligen Vereins-Kameraden ein gutes Spiel zeigte.

Punktspiel am 11.4.65 in Epe.

SC. Epe-Malgarten I - VFR Quakenbrück I 3-0

Gegen Quakenbrück mußte unsere Elf wieder was gut machen, da wir dort 4-1 verloren haben. Es wurde auch ein Sieg der hoch verdient war, Quakenbrück enttäuschte sehr, unsere Elf zeigte ein gutes Spiel, der Sturm schoß wieder Tore wenn auch mehr fallen mußten. Aber wenn wir in jedem Spiel 3 Tore schießen würden wäre unser Tabellen stand besser. Die Tore erzielten Ponert, Katzer und Wanner.

Knuth
Stölting D. Steinmeyer A.
Tschöke I Koopmann Reichow
Johannes, Wanner, Leismann, Ponert, Katzer

Punktspiel am 25.4.65 in Achmer.

SC. Achmer I - SC. Epe-Malgarten I 3-0

In Achmer war für unsere Elf nicht viel zuholen, außerdem waren wir vom Pech verfolgt, in der ersten Halbzeit spielten wir groß auf, und waren klar überlegen. Aber unser Sturm versteht nicht die Tore zu schießen, die nun einmal zum Sieg nötig sind. Dann hatten wir Pech den Wanner fiel in der 30 Minute mit Nasenbeinbruch aus, dadurch fiel unsere Elf völlig auseinander. Das nutzte Achmer schnell aus und legte gleich 3 Tore vor die zum Sieg reichten.

Knuth
Stölting D. Steinmeyer H.
Tschöke I Koopmann Steinmeyer A.
Johannes Wanner Leismann Ponert Katzer

Punktspiel am 11.4.65 in Alfhausen.

SV Alfhausen II - SC. Epe-Malgarten II 1-0

Unsere II Mannschaft brauchte in Alfhausen nicht zu verlieren, ein Unentschieden wäre gerecht gewesen, aber Tore entscheiden nunmal. In der 2 Halbzeit spielte unsere Elf nur noch mit 10 Mann Kurz Herm. ging freiwillig vom Platz.

Fox
Kurz Herm. Steputat
Alkemeyer Johannes Krause
Rollmann, Turański, Sadzio, Aberle, Wanner

Punktspiel am 21.3.65 in Epe.

SC. Epe-Malg. A.Jugend - SC. Rieste A.Jugend 0-12

Unsere A.Jugend spielte nicht schlecht, aber körperlich sind sie den anderen Mannschaften unterlegen, und dann bleiben Tore nicht aus.

Walter

Pösse Kuhlmann

Krümberg Kittel Kespohl

Koltermann E. Timper, Schwarz, Schierberg, Koltermann K.

Punktspiel am 7.3.65 in Engter

TuS Engter A.Jugend - SC. Epe-Malgarten A.J. 17-2

Gegen die sehr guten Engteraner hatten unsere Jungs nichts zu bestellen, es wurde eine sehr hohe Niederlage. Die beiden Tore erzielten Kittel und Kespohl.

Walter

Pösse Kuhlmann

Krümberg Kittel Kespohl

Koltermann E. Timper, Schwarz, Schierberg, Koltermann K.

Punktspiel am 14.3.65 in Hesepe.

SV. Hesepe-Sög. A.Jugend - SC. Epe-Malg. A.Jugend 1-1

In Hesepe zeigten unsere Jungs ein gutes Spiel, und erreichten ein gerechtes Unentschieden, das Tor schoß Kittel.

Walter

Pösse Kuhlmann

Krümberg Kittel Kespohl

Koltermann E., Schierberg, Timper, Schwarz, Koltermann K.

Punktspiel am 28.3.65 in Epe.

SC. Epe-Malg. A.Jugend - Blau-Weiß Merzen A.J. 0-9

Walter, Pösse, Kuhlmann, Krümberg, Kittel, Kespohl, Koltermann E., Schierberg, Timper, Schwarz, Koltermann K.

Punktspiel am 2.5.65 in Rieste.

SC. Rieste I - SC. Epe-Malgarten I 2-0

Gegen Rieste den jetzigen Spitzenreiter war es immer schon schwer für uns dagegen zu gewinnen. Der erste Schock für unsere Elf war das wir nur mit 10 Spieler bei Beginn des Spieles waren, aber in letzter Minute sprang Grünebaum Hermann noch ein, der übrigens seine Sache sehr gut machte. Unser Sturm war wieder nicht da, so lustlos und ohne Einsatz, haben sie in dieser Serie noch nicht gespielt. Mit etwas mehr Ehrgeiz wäre in Rieste ein Punkt zu holen gewesen, wir hoffen das die letzten Spiele noch besser werden, und noch ein paar Punkte holen.

Knuth
Stölting D. Steinmeyer A.
Tschöke I Koopmann Grünebaum Herm.
Leismann, Johannes, Steinmeyer H., Ponert, Katzer.

Punktspiel am 25.4.65 in Epe.

SC. Epe-Malgarten II - SV. Hesepe-Sögeln II 0-2

Unsere II Mannschaft hat sich gegen-über dem vorigem Jahr sehr verschlechtert. Sie spielen alle für sich alleine, und ist keine Mannschaft, diesmal waren wieder nur 10 Spieler zur Stelle. Bester Spieler war wieder Torwart Fox.

Fox
Steputat Wanner
Alkemeyer Johannes Krause
Rollmann, Korte, Turanski, Wichmann.

Rieste I mit Kurs auf Meisterschaft



-bn- R i e s t e. - Beachtlich zog sich der SC Epe-Malgarten beim Spitzenreiter der Kreisliga, SC Rieste, aus der Affäre. Wenn auch die Riester mit 2:0 Toren gewannen, so dürften die Eper, die wiederum mit vier Ersatzspielern antraten, dieses Ergebnis als Erfolg betrachten. Hier im Bild hechtet Torwart Knuth vom SC Epe-Malgarten nach einem Flankenball, den er noch gerade mit den Fingerspitzen ablenken kann. Im Hintergrund beobachtet Krebs vom SC Rieste die Szene.

Auf dem Bild:

Torwart: Knuth und Grünebaum der ihn unterstützt.
Ganz rechts: der Ex-Eper Krebs.

Punktspiel am 4.4.65 in Bramsche.

FCR. Bramsche A. Jugend - SC. Epe-Malg. A. Jugend. 2 - 3

In Bramsche brachten unsere Jungs das Stück fertig, den Tabellenzweiten in Bramsche zuschlagen. Die Tore für uns erzielten Koltermann K., Kittel, Schwarz.

Walter

Pösse Kuhlmann

Krümberg Kittel Kespohl

Koltermann K., Timper, Schwarz, Schierberg, Koltermann E.

Pokalturnier am 19.4.65 in Epe.

SC. Epe-Malg. A. Jugend - SV. Hesepe-Sög. A. Jugend. 1-1

Das Osterturnier unsere Jugend war gut besucht trotzdem der Wettergott es nicht gut meinte. Unsere Jugend zeigte auch gute Spiele, gegen Hesepe hatten sie Pech das Tor schoß Schwarz.

SC. Epe-Malg. A. Jugend - BS Vörden A. Jugend 0-1

Gegen Vörden waren sie auch vom Pech verfolgt, unsere Jungs machen das Spiel, und verlieren 5 Minuten vor Schluß das Spiel. Den Pokal gewann Merzen.

In beiden Spielen spielten: Walter
Pösse Kuhlmann
Krümberg Kittel Kespohl
Koltermann E., Timper, Schwarz, Schierberg, Koltermann K.

Punktspiel am 24.4.65 in Epe.

SC. Epe-Malg. A. Jugend - Eintr. Neuenkirchen A. J. 2-4

Auch gegen Neuenkirchen zeigten unsere Jungs ein gutes Spiel, erst in der letzten Viertelstunde verloren sie das Spiel. Die beiden Tore schoßen Kittel und Koltermann K. Walter
Pösse Kuhlmann
Krümberg Kittel Kespohl
Koltermann E. Timper, Schierberg, Schwarz, Koltermann K.

Punktspiel am 2.5.65 in Bersenbrück.

Tus Bersenbrück A. Jugend - SC. Epe-Malg. A. Jugend 4-2

In Bersenbrück gab es für unsere Jungs nichts zu holen, die beiden Tore erzielten Schwarz, u. Kittel.
Walter, Pösse, Kuhlmann, Krümberg, Kittel, Kespohl.
Koltermann E., Timper, Schwarz, Schierberg, Koltermann K.

Punktspiel am 16.5.65 in Epe.

SC. Epe-Malg. I - Spv. Fürstenau I 2 - 2

Gegen Fürstenau mußte noch ein Punkt geholt werden, was dann auch gelang. Fürstenau war mit dem Vorsatz gekommen das Spiel zu gewinnen, sie brachten einen eigenen Ball mit, damit wollten sie spielen das der Schirri aber nicht zuließ. Es war ein sehr schnelles Spiel, in der ersten Halbzeit hatten wir mehr vom Spiel bis dahin hätte es 4-0 für uns stehen müssen, aber es wurden nur 2 Tore durch Ponert und Steinmeyer A. Nun wurden die Gäste besser wurden zeitweise sehr unfair, sie hatten das Glück und schafften den Ausgleich kurz vor Schluß wurden noch 2 Spieler des Feldes verwiesen beide von Fürstenau.

Knuth

Stölting D. Steinmeyer A.

Tschöke I Koopmann Steinmeyer H.

Johannes Tschöke II Wanner Ponert Katzer

Freundschaftsspiel am 27.5.65 in Rieste

SC. Rieste A. Jugend - SC. Epe-Malg. A. Jugend 4 - 2

Das Spiel in Rieste wäre Unentschieden gerecht gewesen aber Tore entscheiden nun mal die beiden Tore erzielte Schwarz u. Timper.

Walter

Pösse Kuhlmann

Krümberg Kittel Kespohl

Koltermann E., Timper, Schierberg, Schwarz, Koltermann K.

Punktspiel am 23.5.65 in Kalkriese.

FC. Kalkriese I - SC. Epe-Malg. I 2-3

Gegen den alten Rivalen aus Kalkriese hielt es schwer etwas zu holen, außerdem musten wir mit mehrfachen Ersatz antreten. Aber es ist fast immer so wenn keiner mit etwas rechnet dann klappt es, und ausgerechnet in Kalkriese gewinnen wir. Unsere Elf zeigte in der ersten Halbzeit ein gutes Angriffsspiel wir gingen 2-0 in Führung durch Steinmeyer H. und Adolf. In der zweiten Halbzeit kam Kalkriese mehr auf, und erzielte den Anschlußtreffer, aber unsere Elf ließ nicht locker sie schaffte wieder durch Steinmeyer H. die 3-1 Führung. Jetzt drängte Kalkriese mit aller Kraft schafften aber nur noch den zweiten Treffer.

Knuth

Stölting D., Steinmeyer A.

Johannes H. Koopmann Tschöke I.

Wanner, Leismann, Steinmeyer H., Ponert, Katzer.

Freundschaftsspiel am 29.5.65 in Epe.

SC. Epe-Malg. Alte-Herren - Blau-Weiß Schinkel Alte-Herren 5-2

Unsere Alten-Herren machten in diesem Jahr ihr erstes Spiel, leider konnten wir unsere komplette Elf nicht aufbieten, so sprang Möller in letzter Minute noch ein. Schinkel ging 2-0 in Führung durch 2 unötige Tore, aber dann legte unsere Elf los, unseren Sieg schoß heraus Klink, Möller, Steinmeyer F., Kotte 2.

Fox

Steinke Grünebaum

Möller H. Korte Klink

Müller, Kotte, Sadzio, Steinmeyer F., Rollmann

Kreispokalspiel am 30.5.65 in Voltlage.

DJK. Voltlage I - SC. Epe-Malgarten I 3-0

Gegen den Kreisliga-Aufsteiger war es schwer dort zu gewinnen, es gab für uns auch eine klare Niederlage Allerdings trifft die Schuld den Schirri Kandt Fürstenau der uns klar benachteiligte, und wir mit ihm nie gewinnen konnten. Er wollte Revanche nehmen dafür das vor 14 Tagen 2 Spieler von Fürstenau bei uns des Feldes verwiesen wurden. Dafür waren auch von uns 2 Spieler dran, er verwies Steinmeyer A. und Katzer des Feldes. Nun war für uns nichts mehr zu holen, es ist zwar keine Schande dort zu verlieren aber auch noch 2 Feldverweise hin zunehmen das ist bitter.

Knuth
Stölting D. Steinmeyer A.
Tschöke I Koopmann Steinmeyer H.
Johannes, Wanner, Leismann, Tschöke II Katzer

Freundschaftsspiel am 5.6.65 in Epe.

SC. Epe-Malg. A. Jugend - SC. Rieste A. Jugend 6-2

Das Rückspiel gegen Rieste war diesmal ein Sieg für uns er war klar verdient auch in dieser Höhe. Die Tore erzielten Schwarz 3 Koltermann K. 1 und Kespohl 2.

Koltermann E.
Schierberg Krümberg
Lengwenat Timper Pösse
Kespohl G., Schwering, Schwarz, Anker, Koltermann K.

Punktspiel am 13.6.65 in Epe.

S.C. Epe-Malgarten I. - Grün-Weiß Schwagstorf I 2-3

Das letzte Punktspiel dieser Serie ging praktisch für uns um nichts, aber Schwagstorf mußte zum Klassenerhalt noch einen Punkt, sie holten aber beide Punkte und sind damit gesichert. Es sah zuerst nicht danach aus, das Schwagstorf auch nur einen Punkt holen konnte. Wir führten bis zur Halbzeit 2-0 durch Ponert und Wanner. In der 2 Halbzeit setzte Schwagstorf alles auf eine Karte, unsere Spieler zeigten nun kein Einsatz und Kampf mehr, das nutzten die Gäste aus, und gewannen auf grund der 2 Halbzeit verdient. Für uns ist der Klasserhalt gesichert.

Knuth
Stölting D. Johannes
Tschöke I Koopmann Krause
Leismann, Aberle, Wanner, Ponert, Wanner R.

Pokalturnier der Alten-Herren in Neuenkirchen am 5.6.65.

(1. Spiel)
FC. Bramsche Alte-Herren - SC. Epe-Malg. Alte-Herren 0-0

(2. Spiel)
Tus Neuenkirchen Alte-Herren - SC. Epe-Malg. Alte-Herren 0-0

(3. Spiel)
Rot-Weiß Damme Alte-Herren - SC. Epe-Malgarten Alte-Herren 1-0

Das Spiel gegen Damme verloren wir durch Selbsttor von Grünebaum Hu., und somit waren wir ausgeschieden.
Folgende Elf spielte in allen Spielen:

Fox
Steinke Grünebaum Hu.
Schwarzer Korte Johannes H.
Grünebaum Hel., Steinmeyer F., Sadzio, Klink, Wanner R.

Punktspiel am 13.6.65 in Epe.

SC. Epe-Malgarten II - Tus Engter II 5-4

Unser II Mannschaft mußte auch mit mehrfachen Ersatz antreten, es sprangen von den Alten-Herren mehre Spieler ein, das Spiel war sehr schnell Engter führte 4-2 es schien alles klar dann aber ließ unser Spiel und wir gewannen 5-4. Die Tore erzielten Klink, Turanski 2, Korte und Rollmann.

Fox

Stephtat Grünebaum Her.

Alkemeyer Korte Klink

Wichmann, Steinmeyer Ha., Grünebaum Hu., Turanski, Rollmann

Freundschaftsspiel am 13.6.65 in Kalkriese.

FC. Kalkriese B. Jugend - SC. Epe-Malg. B. Jugend 0-2

Für unsere Jugend gab es wieder ein Sieg der völlig verdient ist, nach den vielen Niederlagen muß ja auch endlich mal ein paar Siege kommen. Die Tore schoß Schwarz und Koltermann K.

Koltermann E.

Schierberg Krümberg

Lengwenat Timper Pösse

Kespohl G., Schwarz, Schwering, Anker, Koltermann K.

Freundschaftsspiel am 27.6.65 in Herringhausen.

SC. Epe-Malgarten I - SV. Herringhausen I 1-1

Das letzte Spiel dieser Serie hatte keine große Spannung, es war reiner Sommerfußball.
Das eine Tor für uns erzielte Paul.

Knuth

Stölting D. Johannes

Tschöke I Koopmann Kittel

Paul, Korte, Wanner, Steinmeyer Ha. Steinmeyer He.

Abschlußtabellen für das Spieljahr 1964/65

I. Kreisklasse	Sp.	g.	u.	v.	Tore	Punkte	F	V	P
I.) Rieste I	30	18	9	3	81 - 33	45 - 15	-	9	-
2.) Hesepe/Sög.I	30	17	7	6	90 - 42	41 - 19	1	1	-
3.) Fürstenau I	30	17	7	6	70 - 38	41 - 19	4	14	-
4.) Kalkriese I	30	18	4	8	70 - 54	40 - 20	2	3	1
5.) Bersenbrück I	30	16	3	11	84 - 68	35 - 25	2	5	1
6.) Achmer I	30	13	7	10	68 - 48	33 - 27	2	14	-
7.) Vörden I	30	13	5	12	64 - 61	31 - 29	2	13	2
8.) Ankum I	30	12	5	13	66 - 58	29 - 31	4	2	6
9.) Engter I	30	12	5	13	59 - 62	29 - 31	3	9	1
10.) VfR Quakenb.I	30	12	4	14	63 - 59	28 - 32	2	8	3
11.) Epe/Malg. I	30	12	3	15	59 - 56	27 - 33	1	11	2
12.) Schwagstorf I	30	11	1	18	63 - 86	23 - 37	1	11	3
13.) Alfhausen I	30	8	7	15	47 - 78	23 - 37	1	9	6
14.) Berge I	30	8	5	17	57 - 80	21 - 39	-	7	1
15.) Bramsche II	30	8	4	18	57 - 98	20 - 40	2	8	1
16.) Ueffeln I	30	4	6	20	50 -127	14 - 46	2	10	2

Absteiger: Berge, Bramsche II, Ueffeln.
Austeiger: Nortrup, Voltlage.

3 Kreisklasse Staffel A.

1.) Rieste II	18	14	2	2	67 - 29	30 - 6	-	1	14
2.) Kalkriese II	18	12	1	5	78 - 41	25 -11	-	1	7
3.) Alfhausen II	18	10	2	6	46 - 44	22 - 14	2	8	19
4.) Achmer II	18	10	1	7	67 - 42	21 - 15	-	5	2
5.) SchlichthorstI	18	8	5	5	53 - 40	21 - 15	1	1	11
6.) Vörden II	18	8	1	9	52 - 48	17 - 19	-	7	2
7.) Hesepe/Sög. II	18	7	3	8	41 - 47	17 - 19	3	5	1
8.) Engter II	18	5	2	11	28 - 51	12 - 24	-	5	2
9.) Epe/Malg. II	18	5	-	13	39 - 51	10 - 26	-	4	2
10.) Ueffeln II	18	2	1	15	24 -102	5 - 31	3	1	6

Im Spieljahr 1964/65 wurden an Spielen ausgetragen.

I. Mannschaft:	Sp.	g.	u.	v.	Tore	Punkte
Punktspiele:	30	12	3	15	59 - 56	27 - 33
KSB Pokalspiele	1	-	-	1	0 - 3	0 - 2
Freundschaftsp.	2		1	1	2 - 6	1 - 3
Entscheidungssp.	4	2	-	2	7 - 6	4 - 4
Zusammen:	37	14	4	19	68 - 71	32 - 42
Vereinspokalsp.	4	1	1	2	2 - 3	3 - 5

Alle Spiele hat mitgemacht: Eckhard Knuth

II. Mannschaft:	Sp.	g.	u.	v.	Tore	Punkte
Punktspiele:	18	5	-	15	39 - 51	10 - 26
Vereinspokalsp.	6	1	3	2	5 - 5	5 - 7

Alle Punktspiele hat mitgemacht:

Friedel Rollmann

Torschützen: I. Mannschaft: Klaus Neumann 12 T.
: II " : Hans Kurz 8 T.

Vereinstorschütze: Willi Leismann 13 T.

Spieljahr 1965/66

Sportfest in Kalkriese am 25.7.65

SC. Epe-Malgarten I - Spv. 16 Osnabrück II 2-0

Bei den kurzen Spielen kann man keine großen Spiele erwarten, wer ein Tor schießt hat meist das Spiel gewonnen, den in zweimal 15 Minuten ist nicht viel zu holen. Gegen die Osnabrücker waren unsere Spieler besser, und gewannen verdient 2-0 durch Tore von Reichow und Walter.

SC. Epe-Malgarten I - SF Lechtingen I 1-2

Gegen Lechtingen gab es eine Niederlage die auch verdient war, den Lechtingen war klar besser, unser Sturm bekam keinen Stich. Torwart Behning überragte, aber seine Vorderleute schlugen sich auch gut, das Ehrentor erzielte Tschöke G.

Mannschafts Aufstellung: in beiden Spielen.

Behning

Stölting D. Steinmeyer A.

Tschöke I Koopmann Reichow

Walter, Johannes, Wanner, Knuth, Tschöke II

Pokalturnier in Kalkriese der II Mannschaft am 24.7.65

SC. Epe-Malgarten II - FC. Kalkriese II 0-0

SC. Epe-Malgarten II - FC. Dickenberg I 0-1

Fox

Stölting D. Kurz Herm.

Behning Johannes H. Stölting H.

Müller, Aberle, Turanski, Rollmann, Wanner.

1. Stiftungsfest des SC. Epe-Malg. am 1.8.65

Kalkriese I - Rieste II 3 - 0

Engter I - Merzen I 2 - 1

Pokalendspiel:

Kalkriese I - Engter I 0 - 1

Werbespiel:

SC. Epe-Malgarten I - Belm - Powe I 4 - 3

Das Hauptspiel auf unserem Stiftungsfest war ein wirkliches Werbespiel, es war ein sehr flottes und schnelles Spiel. Belm - Powe spielt in der Bezirksliga und spielt zwei Klassen höher, als unsere Elf. Die Gäste fingen groß an, und gingen mit 2-0 in Führung es sah nach einen klaren Sieg der Gäste aus, dann zeigte unsere Elf was in ihr steckt, sie schaffte den Ausgleich durch Reichow und Knuth. Nun ging es auf Biegen und Brechen, aber unsere Stürmer waren stärker als die Gäste so zogen wir durch Wanner und Tschöke II auf 4-2 davon. Belm holte noch auf 4-3 auf aber dabei blieb es, es war ein verdienter Sieg für uns.

Behning

Stölting D. Steinmeyer A.

Tschöke I Koopmann Reichow

Walter, Johannes, Wanner, Knuth, Tschöke II

Alte-Herrenspiel am 1.8.65 in Epe Stiftungsfest

SC. Epe-Malg. Alte-Herren - Blau-Weiß-Merzen A.H. 0-3

Für unsere Alte-Herren gab es eine klare Niederlage die auch verdient von Merzen gewonnen wurden. Bei unsere Elf klappte aber auch garnichts, es war wohl das schlechteste Spiel das unsere Elf zeigte. Aber nun jede andere Mannschaft spielt nicht an jedem Sonntag gleich gut, es ist auch keine Schande gegen die guten Merzener zu verlieren.

Schröer

Steinke Grünebaum Her.

Klink Korte Grünebaum Hu.

Müller, Steinmeyer F., Sadzio, Kotte, Rollmann.

TuS Engter wieder Pokalsieger

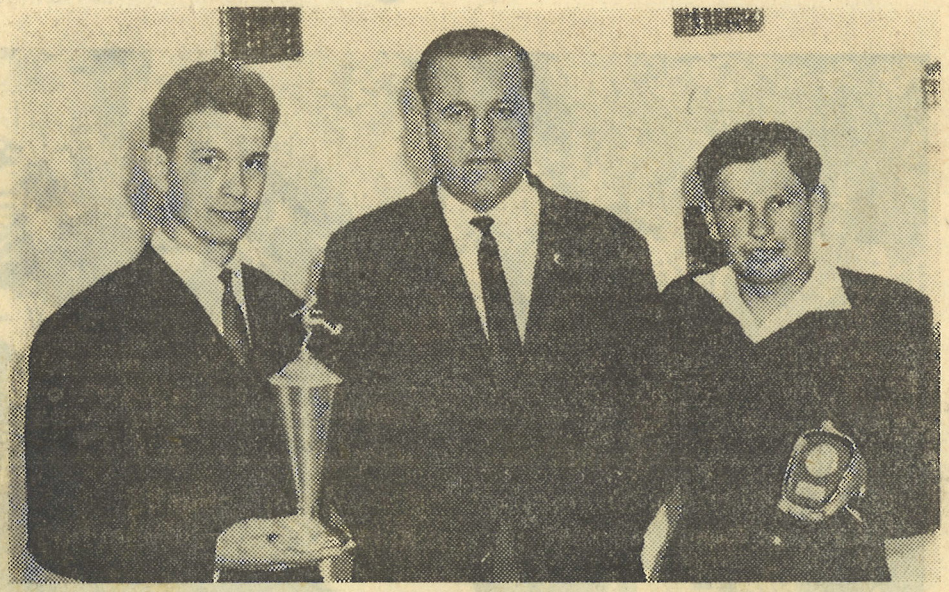

-bn- Epe. - In dieser Saison kann der TuS Engter eine beachtliche Serie von Pokalsiegen verzeichnen. Am letzten Sonntag beim Pokalturnier in Kalkriese hatten die Engteraner die „Nase vorn", ebenso am Sonntag in Epe. Die Engteraner siegten, wenn auch nur knapp, gegen den FC Kalkriese und konnten damit einen weiteren Pokal erringen, den hier auf dem Bild der Mannschaftskapitän der „Ersten", Ewald Fisse, entgegennimmt. Die zweite Mannschaft des Turniers, FC Kalkriese, konnte durch Mannschaftskapitän Rickhaus eine Plakette in Empfang nehmen. In der Mitte der Spielausschußobmann des SC Epe-Malgarten, Adalbert Komm.

Freundschaftsspiel am 31.7.65 in Epe.

SC. Epe-Malgarten II - TSV Osnabrück II 0-9

Gegen den zwei klassen höheren Gast aus Osnabrück hatte unsere Reserve nichts zu bestellen. Sie waren technisch und spielerisch und kämpferisch unsere Elf weit überlegen. Unsere Stürmer brachten kein Tor fertig.

Fox

Steputat Krause

Alkemeyer Johannes Steinmeyer He.

Wichmann, Steinmeyer Ha. Huranski, Aberle, Leismann.

Freundschaftsspiel am 7.8.65 in Epe.

SC. Epe-Malg. A. Jugend - FC. Kalkriese A. Jugend 5-1

Unsere neu gebildet A Jugend zeigte in ihrem ersten Spiel der neuen Serie eine ausgezeichnete Leistung, und gewann auch in dieser Höhe verdient. Die Tore erzielte Schwering 3 und Schwarz 2

Koltermann

Kuhlmann Schierberg

Lengwenat Kespohl Pösse

Timper, Anker, Schering, Schwarz, Koltermann

Sportfest in Engter am 8.8.65

SC. Epe-Malgarten I - SV Vehrte I 0-0

SC. Epe-Malgarten I - SV Hesepe-Sögeln I - 0-0

Aufstellung in beiden Spielen:

Behning

Stölting D. Johannes H.

Kittel Koopmann Knuth

Müller, Korte, Johannes, Steinmeyer A. Katzer

Freundschaftsspiel am 8.8.65 in Merzen.

Blau-Weiß Merzen I - SC. Epe-Malgarten II 9-0

Bei dem Aufsteiger Merzen der in der neuen Serie in der 2 Kreisklasse spielt, hatte unsere II Mannschaft nichts zubestellen, zwar hatten wir nur 10 Mann zur Stelle. Die Platzverhältnisse waren sehr schlecht aber da leiden ja beide Mannschaften drunter, schließlich entscheiden Tore beim Fußballspiel.

Fox

Steputat Stölting H.

Alkemeyer Steinmeyer He. Krause

Leismann, Turanski, Aberle, Rollmann

Freundschaftspiel am 15.8.65 in Lechtingen.

SF. Lechtingen I - SC. Epe-Malgarten II 5-1

In Lechtingen hatten wir die erste Garnitur nicht zur Stelle, folglich gab es eine böse Niederlage, die vielleicht zu hoch ist. Unsere Hintermannschaft war schlecht, und der Sturm brachte garnichts fertig. Torwart Knuth konnte nicht überzeugen, das Ehrentor erzielte Reichow.

Knuth

Johannes H. Steinmeyer A.

Kittel Koopmann Reichow

Walter, Johannes, Leismann, Steinmeyer Ha., Kateer

Freundschaftspiel am 15.8.65 in Epe.

SC. Epe-Malgarten A. Jugend - TuS Engter A.J. 3-9

Die Tore für uns erzielten Timper 2 und Lengwenat.

Schierberg, Koltermann E., Kuhlmann

Kespohl Ha. Kespohl Pösse

Lengwenat, Timper, Schwering, Schwarz, Koltermann

Freundschaftspiel am 15.8.65 in Lechtingen.
SF Lechtingen II - SC. Epe-Malgarten II 11-1
Unsere II Mannschaft ist im Augenblick völlig durcheinander, es will garnichts mehr klappen. Der Mannschaft fehlt etwas mehr Freude am Spiel und den Spielern mehr Einsatz. Wir wollen hoffen das es bald besser wird, das Ehrentor erzielte Wanner I.
Fox

Kurz Herm. Stephat
Alkemeyer, Steinmeyer He. Krause
Müller, Schleuse, Turanski, Aberle, Wanner



A. Jugend der Spielzeit 1964/65

Oben: v.L. Schwering, Pösse, Kittel, Steinmeyer, Kespohl, Schierberg.
Unten: v.L. Kuhlmann, Koltermann I, Timper, Koltermann II, Krümberg W.

Freundschaftspiel am 22. 8. 65 in Epe.

SC. Epe-Malgarten I - SC. Isenstedt I 2 - 2

Gegen die Gäste aus Westfalen zeigte unsere Elf eine gute Leistung, es war ein sehr schnelles und faires Spiel. In der ersten Halbzeit hatte unsere Elf mehr vom Spiel, aber die Gäste leisteten großen Widerstand. Das Spiel blieb aber immer fair, die Zuschauer waren mit beiden Mannschaften sehr zufrieden. Die Tore für uns erzielten Tschöke G. und Wanner.

Behning
Stölting D. Steinmeyer A.
Reichow Koopmann Knuth
Walter Johannes Wanner Kittel Tschöke G.

Freundschaftspiel am 22. 8. 65 in Epe

SC. Epe-Malgarten II - SC. Isenstedt II 11 - 2

Unsere II Mannschaft war gut aufgelegt, und war in ein wahren Torrausch geraten. Das war das beste Spiel unsere II seit langer Zeit, am Torsegen war der gesamte Sturm beteiligt.

Fox
Kurz Herm. Krause
Alkemeyer Johannes H. Steinmeyer Ha.
Wichmann, Leismann, Paul, Stölting H. Turanski

Pokalturnier der Jugend in Vörden am 22. 8. 65

SC. Epe-Malgarten A. Jugend - Hunteburg A.J. 1 - 1

SC. Epe-Malgarten A. Jugend - E. Neuenkirchen A.J. 1 - 1

Koltermann erzielte beide Tore.

Koltermann E., Lengwenat, Pösse, Kespohl, I + II
Schierberg, Krümberg, Schwering, Schwarz, Timper, Koltermann

Punktspiel am 29.8.65 in Hesepe.

SV Hesepe/Sögeln I - SC. Epe-Malgarten I 4-2

Das Spiel der Nachbargemeinden war spannend bis zur letzten Minute, aber auch jederzeit fair. Wir brauchten nicht zu verlieren, wenn unser Sturm die Torgelegenheiten ausgenutzt hätte. Hesepe nutzte das aus und gewann deshalb auch. Einen Ersatz für Neumann hat sich noch nicht gefunden. Johannes D. brachte uns 1-0 in Führung dabei blieb es erst, aber dann war Hesepe dran, und zog auf 3-1 davon es schien das alles klar. Dann brachte uns Wanner auf 3-2 heran es sah nach einem Unentschieden aus, aber kurz vor Schluß erzielte Hesepe das 4 Tor und damit war der Sieg sicher.

Behning
Stölting D. Steinmeyer A.
Tschöke R. Koopmann Reichow
Walter, Johannes, Paul, Wanner, Tschöke G.

Punktspiel am 5.9.65 in Epe.

SC. Epe-Malgarten I - SV. Voltlage I 2-2

Die Revanche gegen Voltlage glückte nicht ganz, da wir ja im Kreispokal dort böse unter die Räder kamen. Das wir diesmal nicht beide Punkte behielten daran ist unsere Hintermannschaft schuld sie spielte nach der 2-0 Führung so leichtsinnig das es in Auge gehen mußte. Die beiden Tore für uns erzielten Tschöke G. und Wanner, 10 Minuten vor Schluß schoß Voltlage den Ausgleich.

Knuth Behning Steinmeyer A.
Tschöke R. Tschöke G. Reichow
Wanner, Johannes, Paul, Ponert, ~~Tsch~~ Walter

Punktspiel am 12.9.65 in Epe.

SC. Epe-Malgarten I - Grün-Weiß Schwagstorf I 4-5

Unsere I. Mannschaft scheint es in dieser Serie sehr schwer zu haben, am Sonntag zeigten sie überhaupt kein Ehrgeiz, und vor allen in der Hintermannschaft vollkommen ohne Einsatz. Mit solchen Leistungen werden wir vom vorletzten Tabellenplatz nicht wegkommen. Schwagstorf ging auf 3-1 davon das wirklich nicht nötig war. Nun besannen unsere Spieler sich und erzielten ein 3-3 durch Tore von Paul Ponert, und Steinmeyer A, es sah nach einen Sieg für uns aus. Damit war Schwagstorf nicht einverstanden, und zogen auf 5-3 davon damit war das Spiel für uns verloren. Johannes verringerte noch auf 5-4.

Behning

Knuth Steinmeyer A.

Tschöke R. Koopmann Reichow

Walter, Johannes, Paul, Ponert, Katzer

Punktspiel am 12.9.65 in Badbergen.

Tus Badbergen II - SC. Epe-Malgarten II 4-3

Badbergen ist neu in der Staffel und daher auch völlig unbekannt, unsere II Mannschaft schlug sich aber sehr gut. Die Tore für uns erzielten Leismann, Stölting H. und Steinmeyer He.

Kurz Her.

Alkemeyer Steinmeyer Ha.

Stölting D. Johannes H. Turanski

Wichmann, Leismann, Steinmeyer H. Kittel Aberle

Punktspiel am 19.9.65 in Bersenbrück.

Tus Bersenbrück I - SC. Epe-Malgarten I 2-1

Gegen den jetzigen Tabellenführer erwarteten wir eine klare Niederlage, es war aber anders, wenn uns das Glück nicht verlassen hätte, wären wir als Sieger vom Platz gegangen. Bis zur Halbzeit schaffte Bersenbrück ein 0-0 das für Bersenbrück sehr schmeichelhaft war es hätte auch 3-0 für uns stehen können. Dann in der 2 Halbzeit ging es böse rund aber immer fair, wir gingen durch Tschöke G. 1-0 in Führung. Es sah nach einen Sieg für uns aus bis 10 Minuten vor Schluß, durch ein unötiges Tor glückte Bersenbrück das 1-1. Das war noch nicht alles 2 Minuten später erzielten sie auch noch das Siegestor zum 2-1, und damit war der Traum vom Sieg für uns aus.

Behning

Knuth Steinmeyer A.

Tschöke R. Koopmann Reichow

Johannes D., Stölting H., Tschöke G., Johannes H., Katzer

Freundschaftspiel am 28.8.65 in Epe.

SC. Epe-Malg. A. Jugend - BS Vörden A. Jugend 6-1

Unsere Jugend siegte klar, auch in dieser Höhe verdient. Die Tore erzielte Schwarz 3, Kespohl G 1 Timper und Anker.

Timper

Schierberg Lengwenat

Kespohl G. Kespohl G. Pösse

Schwering, Koltermann E., Schwarz, Krümberg, Koltermann K.

Punktspiel am 5.9.65 in Epe.

SC. Epe-Malg. A. Jugend - Blau-Weiß Merzen A.J. 1-3

Gegen den Meister vom vorigen Jahr erreichte unsere Jugend noch ein gutes Ergebnis. Das Ehrentor erzielte Schwarz.

Timper
Schierberg Kuhlmann
Lengwenat Kespohl G. Pösse
Anker, Koltermann E., Schwarz, Koltermann K., Krümberg

Punktspiel am 12.9.65 in Epe.

SC. Epe-Malg. A. Jugend - FCR. Bramsche A. Jugend 0-2

Auch gegen die Bramscher Jugend erreichte unsere Elf ein gutes Ergebnis, das auch gerecht ist

Timper
Koltermann E. Kuhlmann
Lengwenat Kespohl G. Pösse
Anker, Schwering, Schwarz, Koltermann K. Krümberg

Punktspiel am 19.9.65 in Bersenbrück.

Tus Bersenbrück A. Jugend - SC. Epe-Malg. A. Jugend 3-3

In Bersenbrück erreichten unsere Jungs ein Unentschieden das völlig verdient war. Die Tore erzielte Pösse 2 und Timper.

Timper
Krümberg Kuhlmann
Schierberg Kespohl G. Pösse
Schwering, Anker, Koltermann E. Kespohl W., Koltermann K.

Punktspiel am 25.9.65 in Alfhausen.

SV Alfhausen A. Jugend - SC. Epe-Malg. A. Jugend 1-1

Kuhlmann Timper Krümberg
Koltermann E. Kespohl G. Müller
Kespohl W. Koltermann K., Schwering, Pösse, Anker

Punktspiel am 3. 10. 65 in Epe.

SC. Epe-Malgarten I - TuS Engter I 2-1

Das Spiel gegen Engter mußte unsere Elf unbedingt gewinnen, wenn wir vom Tabellenende weg kommen wollten. Es wurde auch der erste Sieg dieser Serie, der auch völlig verdient war, es war ein Sieg der Kameradschaft wenn Engter auch die besseren Torgelegenheiten hatte. Die 1-0 Führung für uns erzielte Paul auf Vorarbeit von Katzer. Dann glich Engter durch Elfmeter aus. Aber das war für uns zuwenig wir mußten siegen. Dann schaffte Katzer auch die 2-1 Führung Engter ließ nicht locker und wollte wenigstens einen Punkt Es blieb aber beim 2-1 Sieg für uns.

Behning

Wanner Steinmeyer A.

Tschöke R. Koopmann Reichow

Korte, Johannes, Paul, Tschöke D. Katzer

Punktspiel am 3. 10. 65 in Vörden.

BS. Vörden II - SC. Epe-Malgarten II 3-2

Vörden hatte noch nie so eine starke II Mannschaft wie in dieser Serie, darum ist es keine Schande dort verloren zuhaben. Die Tore für uns erzielten Turanski und Steinmeyer He.

Kox

Kurz Her. Stepputat

Kittel Johannes H. Alkemeyer

Wichmann, Leismann, Turanski, Steinmeyer He. Rollmann

Punktspiel am 10.10.65 in Quakenbrück

VFR. Quakenbrück I - SC. Epe-Malgarten I 2-3

Der VFR. ist auch noch ohne Sieg und darum wurde das Spiel für uns auch sehr schwer. Aber es lief bei uns besser als wir dachten, der Gastgeber spielte sehr hart zeitweise auch unfair der Schiedsrichter leitete etwas zu großzügig. Wir gingen 2-0 in Führung durch Tschöke G. und Tschöke R. Aber Quakenbrück drängte und wollte Ausgleichen, es gelang auch der Anschlußtreffer, nun war unsere Elf wieder dran durch einen Foulelfmeter den Steinmeyer A. verwandelte hieß es 3-1 für uns. Der Gastgeber erzielte noch ein zweites Tor aber zum Ausgleich reichte es nicht mehr.

Behning

Johannes H. Steinmeyer A.

Tschöke R. Koopmann Reichow

Walter, Johannes, Wanner, Tschöke G., Katzer

Punktspiel am 10.10.65 in Epe.

SC. Epe-Malgarten II - SV. Hesepe-Sögeln II 1-8

Unsere II Mannschaft ist vollkommen durcheinander. Torwart Fox ließ die Mannschaft im Stich er erschien überhaupt nicht zum Spiel, dafür mußte Kurz He. ins Tor der noch etwas unsicher wirkte. Das Ehrentor erzielte Wichmann.

Kurz Her.

Steputat Wanner

Kittel Steinmeyer He. Steinmeyer Ha.

Wichmann, Steinmeyer F. Alkemeyer Rollmann

Punktspiel am 3.10.65 in Epe.

SC. Epe-Malg. A.Jugend - TSV. Heßeln A.Jugend 5-3

Unsere A.Jugend ist in dieser Serie nicht schlecht, es gibt wenigstens hin und wieder ein Sieg. Dann macht es für die Jungs mehr Spaß, die Tore erzielten Koltermann K. 2, Kespohl W. Schwering und Pösse.

Timper

Schierberg Kuhlmann

Lengwenat Kespohl G. Koltermann E.

Kespohl W. Koltermann K., Schwering, Pösse, Krümberg

Punktspiel am 10.10.65 in Hesepe.

SV. Hesepe-Sögeln A.Jugend - SC. Epe-Malg. A.Jugend 9-1

In Hesepe gab es für unsere Jungs eine böse Niederlage der für Hesepe verdienten Sieg wenn auch etwas zuhoch ist in Ordnung. Das Tor für uns schoß Koltermann K.

Timper

Schierberg Koltermann E.

Lengwenat Kespohl W. Pösse K.

Kespohl G., Schwarzer, Schwering, Koltermann, Krümberg

Punktspiel am 17.10.65 in Bersenbrück.

Tus Bersenbrück II - SC. Epe-Malgarten II 3-1

Für unsere II Mannschaft hätte es in Bersenbrück vielleicht etwas zuholen gegeben, wenn der ungewohnte harte Platz nicht gewesen wäre. Unsere Elf war dem Gastgeber gleichwertig, das Ehrentor erzielte Turanski.

Kurz Herm.

Steputat Steinmeyer Ha.

Steinmeyer He. Johannes Krause

Wichmann, Leismann, Turanski, Stölting H. Wanner

Punktspiel am 17. 10. 65 in Epe.

SC. Epe-Malgarten I - SV. Quitt Ankum I 3-1

Auch gegen Ankum ging unsere Siegesserie fort. Es war ein gutes und schnelles Spiel, die Zuschauer kamen voll auf ihre Kosten. Ankum legte mächtig los, sie hatten Pech in der ersten Viertelstunde mit 2 Lattenschüsse, aber dann war unsere Elf dran wir gingen 1-0 in Führung durch Wanner. Wir mußten aber noch mehr Tore schießen wenn der Sieg sicher sein sollte, es kam auch so Paul erzielte das 2-0. Nun holxte Ankum auf 2-1 auf sie wollten den Ausgleich und wurden zeitweise sehr unfair, die Folge war ein direckter Strafstoß den Steinmeyer A. aus 20 mtr. verwandelte. Und somit war der Sieg sicher.

Behning

Tschöke R. Steinmeyer A.

Kittel Koopmann Reichow

Paul, Johannes, Wanner. Tschöke E. Katzer.

Punktspiel am 24. 10. 65 in Epe.

SC. Epe-Malgarten II - SV. Gehrde I 5-4

Gegen Gehrde mußte unsere II Mannschaft nur mit 10 Spielern antreten, trotzdem wurde der erste Sieg sicher gestellt, der auf Grund der ersten Halbzeit verdient war. Die Tore erzielte Stölting D. Stölting H. Korte 2 und Turanski.

Kurz Herm.

Grünebaum Hu. Steinmeyer Ha.

Kittel Johannes Stölting D.

Korte Turanski Stölting H. Wanner

Punktspiel am ~~31.~~ 24. 10. 65 in Vörden.

BS. Vörden I - SC. Epe-Halgarten I 0-5

Gegen den alten Rivalen aus Vörden erwarteten wir ein großen Kampf, aber dazu kam es nicht unsere Elf war klar besser. Unsere Spieler haben das noch nicht vergessen was Vörden uns im vorigen Jahr angetan hat, deshalb war der Einsatz unsere Spieler großartig und es gelang alles. Vörden konnte unseren Sturm einfach nicht halten deshalb fielen die Tore ein nach dem anderen, ein Elfmeter wurde von Steinmeyer He. noch verschossen. Die Tore erzielten Paul, Wanner, Tschöke G. und Steinmeyer A.

Behning

Steinmeyer He. Steinmeyer A.

Tschöke R. Koopmann Reichow

Paul, Johannes, Wanner, Tschöke G., Katzer

Punktspiel am 31. 10. 65 in Engter.

Mus Engter II - SC. Epe-Halgarten II 0-0

Gegen den Tabellenführer sah es für unsere Elf nicht gut aus man rechnete mit eine klare Niederlage, es kam aber anders. Engter enttäuschte sie brachten kein Tor fertig trotzdem das unsere Elf nur mit 10 Mann antrat.

Kurz Herm.

Wanner Steinmeyer Ha.

Kittel Johannes Alkemeyer

Wichmann, Müller, Turanski Leismann

Die Bilder vom Spiel in Vörden am 24. 10. 65



Der Eper Angriff setzte Vördens Deckung schwer unter Druck.

Auf dem Bild: Tschöke H.



Durch die Beine spitzelt der Eper das Leder. Fotos: Heinzel (4)

Auf dem Bild: Johannes O. und Paul.

Punktspiel am 31. 10. 65 in Epe.

SC. Epe-Malgarten I - SC. Achmer I 6 - 1

Die Siegesserie sollte gegen Achmer weiter gehen, bis zur Halbzeit sah es nicht danach aus, es wollte einfach nicht bei uns klappen. Die einzige Ausbeute bis zur Halbzeit war ein Tor von Johanng. Dann in der zweiten Halbzeit ging es böse rund, es gab Verletzte am laufenden Band, zuerst wurde der Torwart von Achmer verletzt, dann wurde Reichow mit einer Platzwunde am Kopf ins Krankenhaus gebracht, eine viertel Stunde später wurde Wanner ebenfalls am Kopf verletzt, und ins Krankenhaus gebracht. Trotzdem wurde das Spiel noch hoch für uns gewonnen, am Torsegen waren Johannes 2, Katzer 2 und Wanner 2 beteiligt.

Behning
Steinmeyer He. Steinmeyer A.
Tschöke R. Koopmann Reichow
Korte, Johannes, Wanner, Tschöke G. Katzer

Punktspiel am 7. 11. 65 in Epe.

SC. Epe-Malgarten II - FC. Kalkriese II 4 - 2

Für unsere II Mannschaft geht es wieder etwas bergauf. Kalkriese war mit stärkster Aufstellung nach Epe gekommen, und wollte unbedingt gewinnen, aber diesmal war unser Sturm stärker. Die Tore für erzielten Turanski, Stölting H., Müller und Rollmann.

Kurz Herm.
Grünebaum Hu. Wanner
Alkemeier Johannes Steinmeyer Ha.
Müller, Wichmann, Turanski, Stölting H., Rollmann

Punktspiel am 7.11.65 in Fürstenau.

Spielvereinigung Fürstenau I - SC. Epe-Malgarten I 3-0

In Fürstenau war für uns nicht viel zu holen, wenn man die Aufstellung sieht, wir mußten ja Wanner, Reichow, Tschöke G., und Paul ersetzen. So versteht man das Ergebnis es ist trotzdem noch zu hoch ausgefallen, das erste Tor fiel schon in der 2 Minute. Dann kam für uns die Gelegenheit den Ausgleich und das Führungstor zu erzielen, aber Johannes und Katzer brachten es nicht fertig ins leere Tor zu treffen, dafür konnte es Fürstenau besser wenn auch mit etwas Glück, und Tore entscheiden nun mal beim Fußballspiel.

Behning
Steinmeyer He. Steinmeyer A.
Tschöke R. Koopmann Kittel
Walter, Johannes, Korte, Leismann, Katzer

Punktspiel am 14.11.65 in Epe.

SC. Epe-Malgarten I - FC. Kalkriese I 1-0

Gegen Kalkriese war immer ein sehr hartes Spiel, und immer ein knappes Ergebnis. Aber diesmal war es sehr fair, Kalkriese war schwächer als sonst, das es nur 1-0 wurde hat Kalkriese unseren Stürmern zu verdanken die einfach nicht ins Schwarze trafen. Es sah nach einen Unentschieden aus beide Sturmreihen versagten, aber schließlich war es doch noch Wanner der die 1-0 Führung und damit beide Punkte sicherstellte.

Behning
Steinmeyer He. Steinmeyer A.
Tschöke R. Koopmann Kittel
Johannes, Wanner, Tschöke, Reichow, Katzer

Punktspiel am 12.12.65 in Epe.

SC. Epe-Malgarten II - SV. Nortrup II 2-1

Nortrup II ist für unsere II Mannschaft unbekannt, deshalb war es für unsere Elf auch sehr schwer das Spiel zu gewinnen. Die Gäste hätten noch bald gewonnen sie hatten 5 Spieler von der Ersten Mannschaft. Aberle brachte uns 1-0 in Führung aber Nortrup erzielte den Ausgleich, aber kurz vor Schluß brachte Turanski uns durch einen Kopfball 2-1 in Führung, und damit war der Sieg sicher.

Kurz Herm.

Alkemeyer Wanner

Kittel Johannes Steinmeyer Ha.

Müller, Wichmann, Turanski, Steinmeyer A. Aberle

Punktspiel am 12.12.65 in Voltlage.

DJK. Voltlage A. Jugend - SC. Epe-Malgarten A.J. 1-1

In Voltlage war ein Sieg für unsere Jungs drin mit etwas Glück aber Tore entscheiden nun mal beim Fußball. Schwarz erzielte das Tor für uns.

Timper

Schierberg Koltermann E.

Lengwenat Kespohl G. Kuhlmann

Kespohl W. Schwarz, Koltermann K., Pösse, Krümberg

Freundschaftsspiele am 24.10.65 in Vörden.

BS. Vörden A. Jugend - SC. Epe-Malg. A. Jugend 8-0

am 31.10.65 in Neuenkirchen.

Eintr. Neuenkirchen A. Jugend - SC. Epe-Malg. A. Jugend 3-1

Timper, Schierberg, Koltermann E., Lengwenat, Kespohl G.

Kuhlmann, Kespohl W., Müller, Koltermann K. Pösse, Krümberg

Fußballer auf dem Parkett

Auszeichnungen an verdiente Mitglieder des SV Epe-Malgarten

bn.- **Epe-Malgarten.** - Nicht nach dem Ball, sondern nach Heiterkeit und Frohsinn jagten am Sonnabend die Fußballakteure des Sportvereins Epe-Malgarten in der Gaststätte Hellmich in Malgarten. Ein Kameradschaftsabend hatte die aktiven und passiven Mitglieder der großen Sportlerfamilie vereint. Daß die Fußballer nicht nur auf dem „grünen Rasen", sondern auch auf dem glatten Parkett ihr Fach besonders gut verstehen, zeigten sie beim Tanz, der nach der Begrüßung durch den Vorsitzenden Krümberg und dem gemeinsamen Essen stattfand.

Den Höhepunkt des Abends bildete dann die Ehrung verdienter Mitglieder. Die silberne Ehrennadel des Vereins erhielt Friedel Rollmann, der für sein 200. Spiel auf diese Weise ausgezeichnet wurde. Friedel Rollmann spielt schon seit langen Jahren in allen Mannschaften des Vereins. Noch will er allerdings die Fußballstiefel nicht an den berühmten Nagel hängen, sondern in der „Alten-Herren-Mannschaft" weiter dem Leder nachjagen. Karl-Heinz Ernst erhielt die silberne Ehrennadel für seine wirkungsvolle Jugendarbeit und Jugendbetreuung. Anschließend war man noch in gemütlicher Runde einige Stunden zusammen.

Unser Bild zeigt links Friedel Rollmann, in der Mitte Vorsitzender Krümberg und rechts Jugendbetreuer Karl-Heinz Ernst.

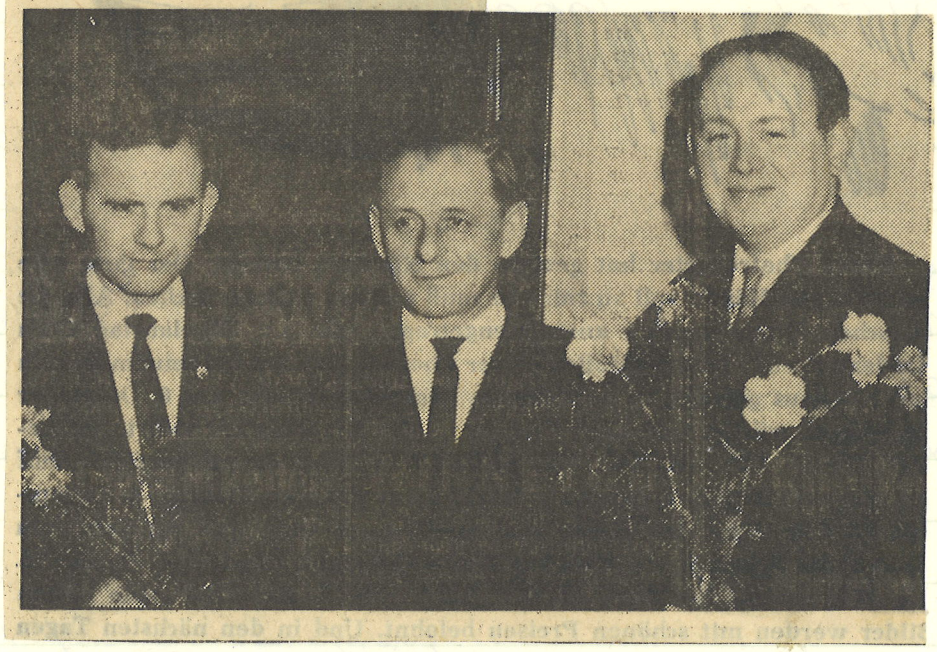

Punktspiel am 23.1.66 in Kalkriese.

FC. Kalkriese A. Jugend - SC. Epe-Malg. A.J. 5 - 2

Unsere Jugend war nur mit 9 Spieler auf dem Platz so ist die Niederlage verständlich, die beiden Tore für uns erzielte Koltermann K.

Kuhlmann Timper Pösse

Lengwenat Kespohl G. Koltermann E.

Schwarz Koltermann K. Krümberg

Punktspiel am 9.1.66 in Epe.

SC. Epe-Malgarten I - SV Wortrup I 2-3

Seit mitte November war es wieder das erste Spiel, die Punkte hatten wir vorher schon in der Tasche, den Wortrup hatte bisher noch kein Spiel gewonnen. Aber die Rechnung hatten wir ohne Wortrup gemacht, sie spielten zweckmäßig und ohne klein-klein Spiel, wir wollten es mit technischen Mittel und ohne Kampf das ging nicht. Das 1-0 war ein unglückliches Selbsttor von Koopmann, es gab für unsere Elf einen Schock von den sie sich nicht wieder erholten. Zum Ausgleich zum 1-1 sorgte Steinmeyer A. durch Elfmeter. Aber Wortrup ging wieder in Führung Wanner schaffte den Ausgleich wieder, es sah nach einem Unentschieden aus. Doch Wortrup erzielte durch ein halbes Selbsttor den 3-2 Sieg.

Behning
Steinmeyer H. Steinmeyer A.
Tschöke R. Koopmann Reichow
Paul, Johannes, Wanner, Tschöke G. Katzer

Punktspiel am 16.1.66 in Alfhausen.

SV. Alfhausen I - SC. Epe-Malgarten I 3-4

In Alfhausen zeigtenunsere ein bessers Spiel als gegen Wortrup, es nach einen klaren Sieg für uns aus. Wir gingen auf 4-1 davon, dann glückte Alfhausen 2 Tore und kamen auf 4-3 heran aber dabei blieb es. Die Tore für uns erzielten Wanner 2 Katzer und Tschöke G.

Behning
Kittel Steinmeyer H.
Tschöke R. ~~Koo~~ Steinmeyer A. Reichow
Turanski, Paul, Wanner, Tschöke G., Katzer

Punktspiel am 23.1.66 in Engter.

TuS Engter I - SC. Epe-Malgarten I 2-1

Der Platz in Engter war nicht bespielbar, aber der Schiedsrichter war der Ansicht das es ging, wir mußten es teuer bezahlen, Peter Paul wurde schwer verletzt und schied schon in der 10 Minute ganz aus Torwart Behning schlug sich das Knie auf alle anderen Spieler hatten dei Knie voller Schnittwunden. Trotz 10 Spieler war das Spiel zugewinnen, in der 2 Halbzeit wurde nur in einer Hälfte gespielt und zwar in Engters. Es glückte aber nur ein Tor von Wanner alles andere hielt der Torwart von Engter der wohl der beste Mann seiner Elf war, so verloren wir das Spiel mit viel Pech 2-1.

Behning
Kittel Steinmeyer H.
Tschöke R. Steinmeyer A. Steinmeyer Ha.
Aberle, Johannes, Wanner, Tschöke G. Paul

Punktspiel am 6.2.66 in Voltlage.

SV. Voltlage I - SC. Epe-Malgarten I 2-0

Gegen den Spitzenreiter gab es eine Niederlage die wirklich nicht sein brauchte, es fehlte uns das Glück, und der Schirri half Voltlage etwas mit. Man sieht es immer wieder bei jedem Spiel wir machen das Spiel, und die anderen schießen die Tore, uns fehlen einfach die Torschützen.

Behning
Steinmeyer H. Steinmeyer A.
Tschöke R. Koopmann Tschöke G.
Kittel, Johannes, Wanner, Aberle, Katzer

Punktspiel am 27.2.66 in Epe.

SC. Epe-Malgarten I - ~~SC. Epe~~ VFR. Quakenbrück 3-1

Der VFR war an diesem Sonntag kein ernster Gegner für unsere Elf, die Gäste waren sehr schwach das Ergebnis hätte weit höher ausfallen müssen, aber unsere Stürmer verschenkten die sichersten Tore. In der ersten Halbzeit sah es nach einen hohen Sieg für uns aus, da wurde aber leider nichts von. Die Tore für uns erzielten Kittel 2 und Wanner, das Ehrentor für Quakenbrück war ein Elfmeter.

Behning
Steinmeyer H. Steinmeyer A.
Tschöke R. Koopmann Reichow
Kittel, Johannes, Wanner, Tschöke R., Katzer

Punktspiel am 27.2.66 in Gehrde.

SV Gehrde I - SC. Epe-Malgarten II 1-2

Unsere II Mannschaft zeigte eine gute Leistung sie gewann das Spiel verdient, wenn auch mit etwas Glück. Gehrde spielte in der 2 Halbzeit nur noch mit 10 Spieler da sie einen Spieler wegen Platzverweis verlor. Die Tor erzielten Müller und Turanski.

Kurz Herm.
Grünebaum Hh. Wanner
Krause Johannes Steinmeyer Ha.
Müller, Hövelkamp, Turanski, Wulftemeyer, Leismann

Punktspiel am 27.2.66 in Epe.

SC. Epe-Malg. A.Jugend - Eintracht Neuenkirchen A.J. 2-5

Lengwenat, Schierberg, Kuhlmann, Krümberg, Pösse Kespohl G., Koltermann, K.H.E., Schwarz, Timper, Kespohl W.

Punktspiel am 6.3.66 in Ankum.

SV. Quitt-Ankum I - SC. Epe-Malgarten I 4-2

Wenn unsere Elf in Ankum spielt ist sie immer vom Glück verlassen, wir haben dann immer bis jetzt noch jedes Spiel, den Schirri gegen uns. Das Pech verfolgte uns von der ersten Minute an, in der zweiten Minute ging Ankum durch ein halbes Selbstor 1-0 in Führung. Aber unsere Elf ließ nicht locker sie schafften den Ausgleich zum 1-1 durch Wanner. Kurz vor der Halbzeit glückte Ankum noch die 2-1 Führung In der zweiten Halbzeit legte unsere Elf mächtig los, dann gab der Schirri einen Foulelfmeter den Steinmeyer A. zum 2-2 verwandelte. Der Sieg für uns schien sicher, dann gab der Schirri Kolbe Badbergen einen Elfmeter gegen uns das eine glatte Fehlentscheidung war, dann fiel unsere Elf völlig auseinander und die Niederlage war fällig.

Behning
Steinmeyer H. Steinmeyer A.
Tschöke R. Koopmann Tschöke G.
Kittel, Johannes, Wanner, Hövelkamp, Katzer

Tabellenstand der I. Halbserie. 1965/66

SV Volltlage	16	11	2	3	46:31 24:8
TuS Bersenbrück	15	11	1	3	50:26 23:7
SV Hesepe/Sögeln	15	8	4	3	51:26 20:10
FC Kalkriese	15	8	3	4	32:24 19:11
TuS Engter	16	7	4	5	36:28 18:14
SC Epe/Malgarten	16	8	1	7	39:32 17:15
Quitt Ankum	17	8	1	8	36:39 17:17
BS Vörden	15	7	2	6	26:29 16:14
SpVg Fürstenau	15	7	1	7	26:20 15:15
SC Achmer	15	7	0	8	30:44 14:16
GW Schwagstorf	13	4	1	8	35:43 9:17
VfR Quakenbrück	15	3	3	9	24:37 9:21
SV Alfhausen	14	1	5	8	19:30 7:21
SV Nortrup	15	2	0	13	21:55 4:26

TuS Engter II	10	7	2	1	28:9 16:4
TuS Bersenbrück II	11	8	0	3	50:18 16:6
SV Hesepe/Sögeln II	10	6	2	2	45:19 14:6
SV Alfhausen II	10	6	2	2	41:17 14:5
FC Kalkriese II	9	4	1	4	23:28 9:9
SC Epe/Malgarten II	9	4	1	4	20:26 9:9
BS Vörden II	9	2	4	3	18:30 8:10
TuS Badbergen II	9	4	0	5	14:27 8:10
SV Gehrde	8	2	0	6	12:28 4:12
SV Nortrup II	7	1	0	6	9:32 2:12
TSV Ueffeln II	10	0	2	8	11:37 2:18

Tombola und Büttenreden

Kappenfest des SC Epe-Malgarten im Zeichen des Karnevals



ck. - Epe-Malgarten. - Mit viel Schwung, Freude und Humor feierten Vorstand und Aktive des SC mit ihren Freunden und Gönnern unter ihrem Elferrat im Saal Robker ein zünftiges Kappenfest. Nicht nur, daß sie alle schon die rechte Laune mitgebracht hatten, nein, für den rechten „Zunder" hatte man eigens aus Osnabrück Büttenredner und Stimmungskapelle geholt. Entsprechend ging es „rund"! Wer am Ende vom Trubel in dem Polstersessel ausgeruht hat, der in einer großartigen Tombola ausgelost wurde, war, als wir uns leider verabschieden mußten, noch nicht bekannt...

Elferrat mit Präsident. Oben v.l. Johannes H. Steinmeyer A., Katzer H., Walter H. Aberle S., unter v.l. Wanner R., Ernst K.-H., Turanski W., Präsident Krümberg H., Behning W., Komm A.

Punktspiel am 13.3.66 in Epe.

SC. Epe-Malgarten II - TuS Badbergen II 1-2

Das unsere II Mannschaft gegen Badbergen verlor war eigenes Verschulden, das Ehrentor erzielte Turanski.

Fox

Kurz Herm. Steputat

Leismann Steinmeyer Ha. Krause

Müller, Wanner, Turanski, Korte, Sadzio

Punktspiel am 13.3.66 in Nortrup.

S.V. Nortrup I - SC. Epe-Malgarten I 3-3

Gegen den Tabellenletzten wollte unsere Elf Revanche, für den ersten Sieg den Nortrup in Epe errang, sie glückte nicht ganz, aber einen Punkt holten sie doch. Es war kein schönes Spiel wir hatten viel mehr vom Spiel, zeitweise nur in der Hälfte von Nortrup aber die fälligen Tore blieben aus. Die drei Tore für uns erzielten Johannes D., Wanner und Hövelkamp

Behning

Steinmeyer He. Steinmeyer A.

Tschöke R. ~~Koopman~~ Tschöke G. Reichow

Kittel, Johannes, Wanner, Hövelkamp, Katzer.

Punktspiel am 20.3.66 in Lengerich.

TSV. Lengerich II - SC. Epe-Malgarten II 1-8

Gegen den Tabellenletzten mußte ein Sieg herraus springen, der glückte auch voll und ganz. Die Tore erzielten: Turanski 2, Müller 2, Aberle 2, Kurz H. 1, und Wanner 1.

Fox

Kurz Herm. Steputat

Wulftemeyer Johannes Krause

Müller, Leismann, Turanski, Aberle, Wanner

Punktspiel am 27.3.66 in Epe.

SC. Epe-Malgarten II - TuS Bersenbrück II 1-4

Wieder gab es eine Niederlage die nicht nötig war, weil der Sturm wieder versagte, das Ehrentor erzielte Leismann.

Kurz Herm.

Grünebaum Hu. Krause

Wulftemeyer Johannes Stölting D.

Müller, Leismann, Turanski, Aberle, Wanner

Punktspiel am 20.3.66 in Epe.

SC. Epe-Malgarten I - TuS Bersenbrück I 3-1

Für das Spiel gegen Bersenbrück hatte unsere Elf sich viel vorgenommen, alle Spieler zeigten eine gute Leistung. Das Glück stand diesmal Bersenbrück doch sehr zur Seite, erst sah es nicht nach einem Sieg für uns aus, die Gäste gingen 1-0 in Führung das es aber ihr erstes und letztes Tor war hätten sie sich nicht träumen lassen. Dann hatte unser Sturm erfunden das man auch Tore schießen kann, Wanner schaffte den Ausgleich, Tschöke L. die 2-1 Führung und schließlich wiederum Wanner den 3-1 Sieg. Außerdem erzielten unsere Stürmer noch 3 Abseitztore die nicht anerkannt wurden.

Behning
Tschöke R. Steinmeyer A.
Tschöke L. Koopmann Reichow
Kittel, Johannes, Wanner, Hövelkamp, Katzer

Punktspiel am 27.3.66 in Schwagstorf.

Grün-Weiß Schwagstorf I - SC. Epe-Malgarten I 3-2

In Schwagstorf sah es für uns schlecht aus, wir mußten Torwart Behning ersetzen, aber Fox ersetzte ihn gut, ihm trifft an der Niederlage keine Schuld. Das Schwagstorf gewann war nur Glück, den Johannes schied in der 2 Halbzeit wegen Verletzung aus, den Siegestreffer erzielte Schwagstorf 2 Minuten vor Schluß, Kittel und Wanner erzielten unsere Tore.

Fox
Steinmeyer He. Steinmeyer A.
Tschöke R. Koopmann Tschöke L.
Kittel, Johannes, Wanner, Hövelkamp, Katzer

Punktspiel am 3.4.66 in Epe.

SC. Epe - Malgarten I - SV. Alfhausen I 4 - 1

Gegen den alten Rivalen Alfhausen sah es zuerst nach ein spannendes Spiel aus, es wurde aber nichts davon den Alfhausen zeigte sehr wenig, überragender Spieler auf dem Platz war der Torwart von Alfhausen. Es war ein sehr faires Spiel der Schiri hatte wenig Arbeit. Unser Sturm sieht jetzt auch ein das man auch Tore schießen kann, wenn aufs Tor geschossen wird. Die Tore für uns erzielten Wanner und Reichow je zwei.

Behning
Steinmeyer H. Steinmeyer A.
Tschöke R. Johannes Tschöke G.
Kittel, Reichow, Wanner, Hörelkamp, Katzer

Epe schlägt Alfhausen 4:1

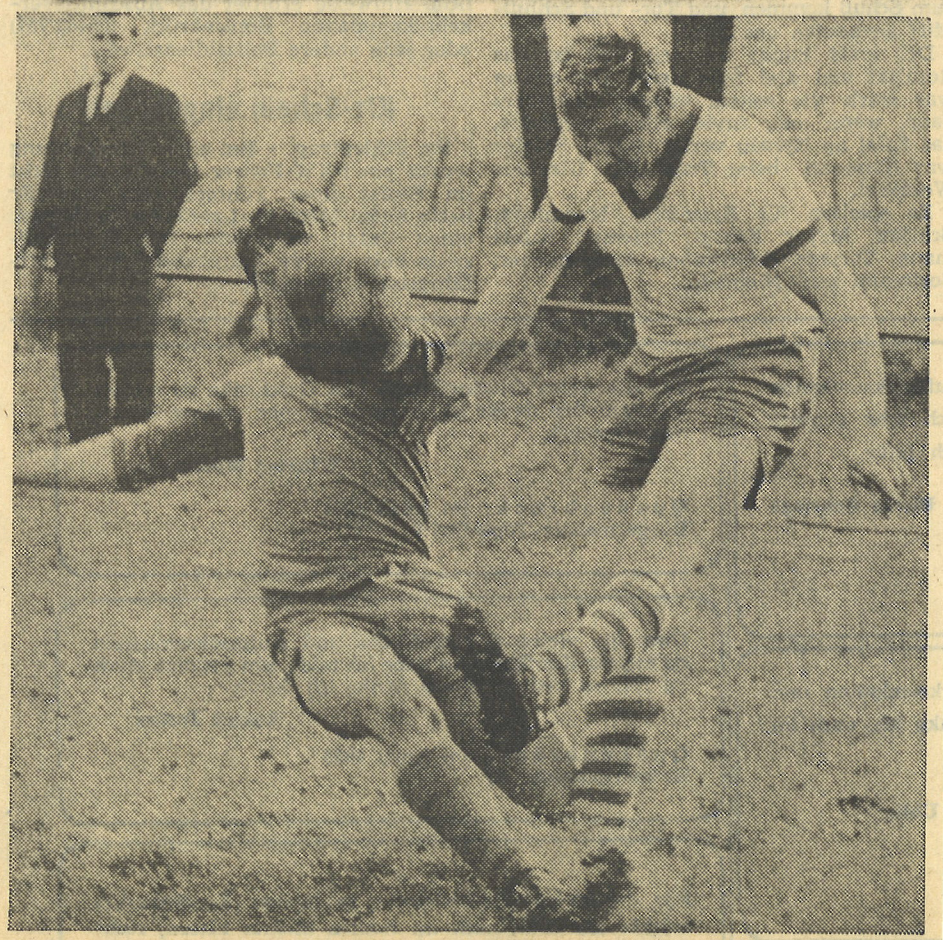

-ck- E p e. - In einem schönen Spiel bescherten die Eper Fußballer dem SV Alfhausen eine 4:1-Niederlage. Unsere Bilder zeigen zwei Szenen dieses Spiels. Links überwindet ein Eper Spieler die gegnerische Abwehr. - In glanzvollen Paraden verhinderte der Torhüter der Alfhausener durchaus möglich höhere Torerfolge der Eper (rechts).

Punktspiel am 3.4.66 in Hesepe.

SV. Hesepe-Sögeln II - SC. Epe-Malgarten II 0-0

Unsere II Mannschaft überraschte in Hesepe durch ein 0-0, sie hatten den Schanesen nach ein knappen Sieg verdient, aber Tore entscheiden nun mal.

Fox

Kurz Herm. Steinmeyer He.
Wulfsteimeyer Krause Stölting H.
Müller, Leismann, Turanski, Aberle Wanner

Punktspiel am 6.3.66 in Epe.

SC. Epe-Malg. A. Jugend - Tus Engter A. Jugend 1-9

Das Ehrentor schoß Schwarz.

Kespohl W. Kespohl G. Lengwenat Pösse Krümberg W.
Schwarz Anker Timper Kuhlmann Koltermann E.+K.

Punktspiel am 13.3.66 in Epe.

SC. Epe-Malg. A. Jugend - SV. Voltlage A. Jugend 3-4

Für uns erzielten Timper und Schwarz 2 die Tore.

Lengwenat, Koltermann E., Kuhlmann, Müller Kespohl.
Pösse, Kespohl W. Timper, Koltermann K., Krümberg, Schwarz

Punktspiel am 20.3.66 in Epe.

SC. Epe-Malg. A. Jugend - SC. Rieste A. Jugend 1-2

Das Ehrentor erzielte Timper.

Lengwenat, Anker, Kuhlmann, Pösse, Krümberg, Kespohl G.
Koltermann E. u. K., Kespohl W., Schwarz, Timper.

Punktspiel am 3.4.66 in Epe.

SC. Epe-Malg. A. Jugend - SV. Alfhausen A. Jugend 0-5

Lengwenat, Pösse, Kuhlmann, Krümberg, Kespohl G.
Koltermann E. u. K., Schwarz, Timper, Kespohl W., Müller.

Punktspiel am 9.4.66 in Achmer.

SC. Achmer I - SC. Epe-Malgarten I 1-4

In Achmer hatten wir uns nicht viel erhofft, da Achmer nach langer Zeit wieder ihre stärkste Aufstellung zur Stelle hatten, und wir wieder ohne Johannes. Aber unsere Elf spielte sehr stark auf, sie hatte das Spiel jeder Zeit in der Hand. Achmer wurde zeitweise übertrieben hart, aber es blieb doch noch alles im Rahmen. Unsere Hintermannschaft hatte den Achmeraner Sturm jederzeit in der Hand. Wanner brachte uns durch 3 Tore 3-0 in Führung, und schließlich besorgte Turanski das 4-0. Beim Stande von 4-0 erzielte Achmer das Ehrentor.

Behning

Steinmeyer He. Steinmeyer A.

Tschöke R. Koopmann Tschöke E.

Turanski, Reichow, Wanner, Hövelkamp, Katzer.

Punktspiel am 10.4.66 in Epe.

SC. Epe-Malgarten II - SV. Alfhausen II 2-3

In der I Halbzeit sah es nach einen klaren Sieg für uns aus wir führten 2-0, aber in der II Halbzeit versagte die ganze Mannschaft und verloren 2-3.

Fox

Steputat Steinmeyer Ha.

Wulftemeyer Johannes Krause

Stöltmy He. Leismann, Möller J. Aberle Wanner

Punktspiel am 11.4.66 in Epe.

SC. Epe-Malg. A. Jugend - Tus Bersenbrück A.J. 3-4

Lengwenat, Pösse, Kuhlmann, Kespohl E+W. Timper

Schwarz, Krümberg Koltermann K.+E., Anker.

Punktspiel am 17.4.66 in Epe.

SC. Epe-Malgarten I - BS. Vörden I 3-1

Gegen Vörden haben unsere Spieler immer viel Ehrgeiz, das gewesene ist noch nicht ganz vergessen. Vörden war seit einigen Sonntagen ungeschlagen, unsere Bilanz war auch nicht schlecht, es sah nach einen spannenden Spiel aus. Das Spiel war ausgeglichen bis 15 Minuten vor Schluß bis dahin sah es nach einem Unentschieden aus. Dann ging Vörden 1-0 in Führung dadurch wurden unsere Spieler wach, Steinmeyer A. erzielte durch Elfmeter den Ausgleich, nun waren wir nicht mehr aufzuhalten. Die 2-1 Führung erzielte Wanner, und das 3-1 auch somit war Vörden kurz vor Schluß geschlagen.

Fox

Steinmeyer He. Steinmeyer A.
Tschöke R. Koopmann Tschöke E.
Turanski, Reichow, Wanner, Hövelkamp, Katzer

Punktspiel am 17.4.66 in Kalkriese.

FC. Kalkriese II - SC. Epe-Malgarten II 1-2

In Kalkriese sah es böse für uns aus, da wir nur 9 Spieler zur Stelle hatten. Es wurde aber anders sie erzielten mit viel Ehrgeiz und Kampf ein 2-1 Sieg, die Tore erzielten Leismann und Wulfemeyer.

Fox

Kurz Herm. Steputat
Krause Johannes Steinmeyer Ha.
Leismann Sadzio Aberle

Punktspiel am 24.4.66 in Epe.

SC. Epe-Malgarten I - SV. Hesepe-Sögeln I 0-1

Gegen den alten Rivalen aus Hesepe sollte diesmal ein Sieg gelingen, aber es kam wieder mal anders. Wir mußten Tschöke Gerhard ersetzen, und er war an diesem Tag nicht zuersetzen er fehlte an allen Ecken und Enden. Beide Sturmreihen enttäuschten, es sah nach einen Unentschieden aus, aber kurz vor Schluß gelang Hesepe noch das Siegestor. Torwart Knuth zeigte nach langer Pause wieder eine gute Leistung.

Knuth

Steinmeyer He. Steinmeyer A.

Tschöke R. Koopmann, Steinmeyer Ha.

Turanski, Reichow, Wanner, Hövelkamp, Katzer

Punktspiel am 1.5.66 in Epe.

SC. Epe-Malgarten II - Tus Engter II 0-0

Gegen den Spitzenreiter wollte unsere II Mannschaft gut abschneiden, wir hatten nicht Spieler genug darum mußte Adolf Steinmeyer mit spielen dadurch kam das Unentschieden zustande.

Fox

Kurz Herm. Steputat

Wulfemeyer Steinmeyer A. Steinmeyer Ha.

Müller Leismann, Sadzio, Behning, Korte.

Punktspiel am 17.4.66 in Merzen.

Blau-Weiß Merzen A.J. - Epe-Malg. A-Jugend 4-1

Das Ehrentor erzielte Schwarz.

Lengwenat, Pösse, Kuhlmann, Krümberg, Schwarz, Kespohl E., Koltermann E.u.K., Timper, Anker Lindemann.

Punktspiel am 30.4.66 in Kalkriese.

FC. Kalkriese I - SC. Epe-Malgarten I 0-0

In Kalkriese ist immer schlecht zu gewinnen, das mußte auch unsere Elf erfahren, sie erreichte aber immerhin einen Punkt. Es war ein sehr schwaches Spiel auf beiden Seiten so recht Sommerfußball. Schiedsrichter Rehling Vörden gab einen umstrittenen Elfmeter gegen uns, der aber verschossen wurde, sonst war es aber ein sehr faires Spiel.

Knuth

Steinmeyer He. Steinmeyer A.

Tschöke R. Koopmann Tschöke L.

Turanski, Reichow, Wanner, Hövelkamp, Katzer.

Punktspiel am 7.5.66 in Wortrup.

SV Wortrup II - SC. Epe-Malgarten II 3-3

Unsere II Mannschaft war wieder nicht vollzählig, wir mußten beide Steinmeyer He. und Adolf mit spielen lassen damit sie vollzählig war. Steinmeyer A. wurde des Feldes verwiesen.

Fox

Kurz Herm. Steinmeyer A.

Kittel Steinmeyer H. Wulfemeyer

Steinmeyer Ha., Leismann, Wanner, Aberle, Grünebaum Hu.

Punktspiel am 15.5.66 in Engter.

Tus Engter A. Jugend - Epe-Malg. A. Jugend 7-1

Das Ehrentor erzielte Schwarz.

Koltermann E., Pösse, Kuhlmann, Krümberg, Anker, Koltermann K., Timper, Schwarz, Kespohl W., Lindemann, Kespohl L.

Punktspiel am 8.5.66 in Epe.

SC. Epe-Malgarten I - Spv. Fürstenau I 5-1

Das letzte Punktspiel gegen Fürstenau sollte gut gelingen, und es wurde auch ein hoher Sieg der in dieser höhe auch völlig verdient war. Die Gäste zeigten in der ersten Hälfte noch Widerstand in der zweiten Halbzeit fielen sie auseinander. Der Sturm verstand heute wieder wie man Tore schießt. Mit diesem Sieg haben wir die Serie beendet, und einen guten Tabellenplatz erreicht. Den Torsegen teilten sich Wanner 2 Tschöke R., Tschöke L., Katzer.

Fox

Stölting D. Steinmeyer He.

Tschöke R. Koopmann Tschöke L.

Leismann, Reichow, Wanner, Hövelkamp, Katzer

Punktspiel am 22.5.66 in Epe.

SC. Epe-Malgarten II - BS. Vörden II 3-3

Das Unentschieden gegen Vörden ist gerecht es hätte auch ein Sieg für Vörden sein können, aber Glück gehört nun auch mal zum Fußball. Die Tore erzielte Koopmann 2 und Leismann.

Behning

Kurz Herm. Krause

Wulfsmeyer Koopmann Steinmeyer Ha.

Müller, Leismann, Johannes Herm. Aberle, Wanner

Wanderpokal für fairen Spieler

Neu beim SC Epe-Malgarten / R. Tschöke „Fußballer des Jahres"

Epe-Malgarten. Am letzten Sonntag ging für den SC Epe-Malgarten die Spielserie 1965/66 zu Ende. Um Rückblick zu halten, kam man in der Gastwirtschaft Robker zusammen.

Vorsitzender Korte dankte allen Spielern für ihren Einsatz und für die vorzügliche sportliche Haltung. Damit die Leistungen verbessert werden können, schaffte man einen Wanderpokal an, der jedes Jahr dem aktivsten und fairsten Spieler überreicht wird. Für das Spieljahr 1965/66 wurde einstimmig der Spieler der Herrenmannschaft, Reinhard Tschöke, zum „Fußballer des Jahres" ernannt. Er spielt seit 1953 für den SC Epe-Malgarten und erlebte mit dem Verein Auf- und Abstiege. Reinhard Tschöke hat während seiner gesamten Spielzeit keinen Platzverweis und keine Verwarnung erhalten. Auch in dieser Richtung hat er sich für den SC Epe-Malgarten verdient gemacht.

Jugendwanderpokal-Turnier am 19.5.66 in Epe



Das Endspiel um den Jugendwanderpokal bestritten die Mannschaften von Merzen und Epe-Malgarten (unser Bild). Siehe auch Kreisseite.

Die Merzener siegten in Epe

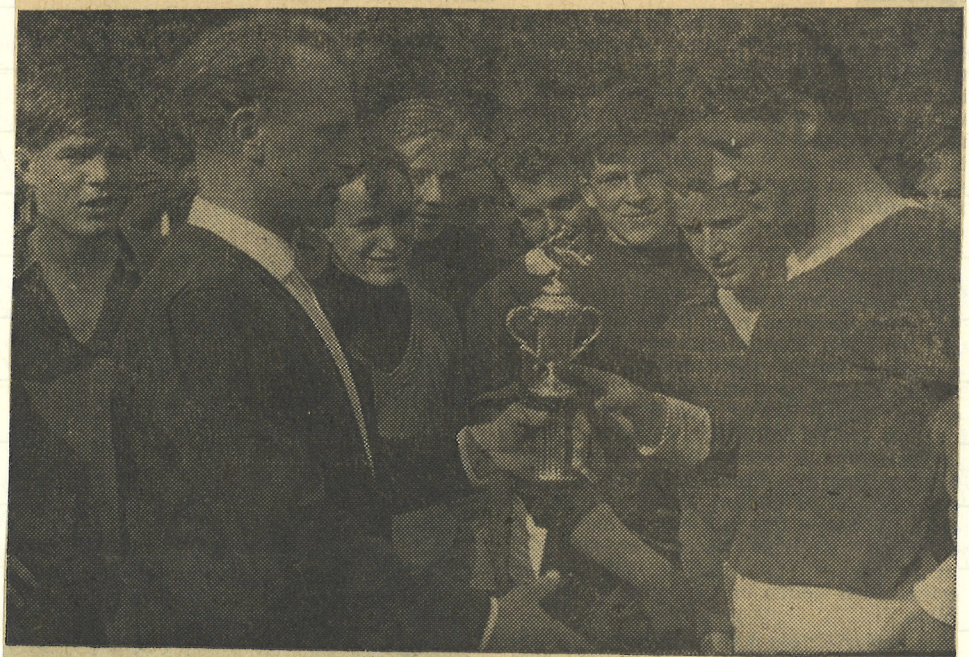

Epe-Malgarten. Sieger des großen Jugendfußballturniers des SC Epe-Malgarten am Himmelfahrtstag wurde die Mannschaft aus Merzen. Das ist insofern eine Ueberraschung, als man allgemein mit einem Turniersieg der Jugendlichen aus Engter gerechnet hatte. Das Endspiel bestritten der SC Epe-Malgarten und Blau-Weiß Merzen. Die Merzener spielten den zweckmäßigeren Fußball und siegten verdient mit 2:0. Eine feine Leistung! Auf unserem Bild überreicht Hubert Grünebaum den Pokal an den Spielführer der Merzener.

Kreispokalspiel am 21.5.66 in Hesepe.
SV Hesepe/Sögeln I - SC. Epe-Malgarten I 2-3
Die Tore erzielten Katzer 2 und Tschöke R.
Behning, Johannes, Steinmeyer H., Tschöke R., Tschöke G.,
Reichow, Katzer, Wanner, Hövelkamp, Aberle, Turanski.

Kreispokalspiel am 12.6.66 in Hollenstedt.
SV. Hollenstedt I - SC. Epe-Malgarten I 0-3
Die Tore erzielten Tschöke R., Wanner und Eigentor.
Aufstellung wie in Hesepe.

Kreispokalspiel am 18.6.66 in Epe.
SC. Epe-Malgarten I - FCR. Bramsche 09 2-2 n.V.
Die Tore erzielte beide Wanner.
Behning, Johannes H., Steinmeyer H., Tschöke R., Koopmann,
Tschöke G. Reichow, Steinmeyer Ha. Wanner, Hövelkamp, Katzer,

Wiederholungsspiel am 25.6.66 in Bramsche.
FCR. Bramsche 09 - SC. Epe-Malgarten I 4-0
Behning, Johannes H., Steinmeyer H., Reichow, Koopmann
Tschöke R., Paul, Hövelkamp, Wanner, Kittel, Katzer.

Freundschaftsspiel am 5.6.66 in Ysenstedt.
SV. Ysenstedt I - SC. Epe-Malgarten I 4-3
Die Tore erzielten Steinmeyer H. 2 und Wanner.
Behning, Stölting D., Steinmeyer H., Steinmeyer Ha.
Koopmann, Reichow, Paul, Wanner, Hövelkamp, Katzer
Müller H.

Punktspiel am 12.6.66 in Epe.
SC. Epe-Malgarten II - TSV. Hesepe II 4-1
Die Tore erzielte Müller 2 Leismann 1 und
Steinmeyer F.

Abschlußtabellen der Kreisklassen für das Spieljahr 1965/66

1. Kreisklasse

		Sp	g	u	v	Tore	Punkte	F	V	P
1. Bersenbrück	(1)	26	16	4	6	84 : 55	36 : 16	-	2	-
2. Hesepe/S.	(4)	26	12	8	6	79 : 45	32 : 2o	-	7	-
3. Voltlage	(2)	26	13	6	7	67 : 55	32 : 2o	-	3	1
4. Epe/M.	(5)	26	13	3	1o	65 : 48	29 : 23	-	7	-
5. Kalkriese	(6)	26	12	5	9	57 : 45	29 : 23	-	9	-
6. Vörden	(12)	26	13	3	1o	54 : 57	29 : 23	1	1o	2
7. Engter	(3)	26	1o	7	9	45 : 27	27 : 25	-	6	-
8. Fürstenau	(7)	26	12	2	12	55 : 46	26 : 26	1	4	-
9. Ankum	(13)	26	11	3	12	53 : 63	25 : 27	2	5	-
1o. Schwagstorf	(8)	26	9	6	11	65 : 75	24 : 28	1	6	2
11. VfR	(14)	26	8	6	12	55 : 62	22 : 3o	3	7	4
12. Achmer	(11)	26	9	3	14	46 : 73	21 : 31	1	9	3
13. Alfhausen	(1o)	26	7	5	14	44 : 68	19 : 33	1	7	3
14. Nortrup	(9)	26	5	3	18	45 : 86	13 : 39	1	6	9
		364	15o	64	15o	823	364	11	87	24

3. Kreisklasse A

		Sp	g	u	v	Tore	Punkte	F	V	P
1. Engter II	(3)	2o	16	3	1	64 : 19	35 : 5	-	2	-
2. Bersenbrück II	(7)	2o	16	-	4	1o5 : 3o	32 : 8	1	-	3
3. Vörden II	(11)	2o	1o	5	5	54 : 47	25 : 15	2	5	1
4. Alfhausen II	(6)	2o	11	3	6	63 : 37	25 : 15	-	5	6
5. Hesepe/S. II	(2)	2o	1o	3	7	65 : 42	23 : 17	-	2	-
6. Kalkreiese II	(4)	2o	1o	2	8	5o : 48	22 : 18	-	2	2
7. Epe/M.	(8)	2o	8	4	8	49 : 44	2o : 2o	1	1	-
8. Badbergen II	(1)	2o	1o	-	1o	39 : 6o	2o : 2o	-	2	-
9. Gehrde	(9)	2o	4	-	16	27 : 55	8 : 32	1	3	2
1o. Ueffeln II	(5)	2o	1	3	16	22 : 79	5 : 35	-	2	5
11. Nortrup II	(1o)	2o	2	1	17	22 : 99	5 : 35	2	2	17
		22o	98	24	98	56o	22o	7	26	37

Soviele Spiele und Tore erzielten folgende Spieler vom 28.1.1962 bis zum 25.6.1966 in den Herrenmannschaften des SC

Name	Spiele	Tore
Alkemeyer H.	1	-
Aberle S.	56	4
Alkemeyer	59	-
Blumenthal K.	18	-
Bauch	4	-
Behning W.	53	-
Barkau	1	-
Dinter	21	2
Esch	6	-
Görtemöller W.	1	-
Grünebaum Hu.	24	-
Grünebaum Her.	52	-
Grünebaum Hel.	1	-
Fox A.	12o	-
Hurrelbrink E.	5	4
Hammermeister H.	15	12
Hövelkamp F.	17	1
Johannes F.	2	-
Johannes D.	125	34
Johannes Her.	92	-
Klemp	9	5
Klink H.	99	47
Krause	85	-
Kurz Her.	39	1
Krebs G.	55	18
Korte W.	44	5
Knuth E.	119	1
Kotte G.	13	11
Koopmann H.	145	4
Koopmann Horst	4	-
bei der Kellen	8	-
Kittel H.	25	3
Katzer	44	1o
Kühl	1	-
Leismann W.	114	4o
Lebowski	2	-
Müller K.	95	33
Manthy B.	41	4
Machin	17	1
Möller H.	2	5
Möller J.	1	2
Mörking	2	-
Neumann P.	4o	7
Neumann K.	4o	46
Ponert H.	62	22
Pfeiffer H.	37	1
Paul P.	34	1o
Rollmann F.	77	16
Reichow P.	52	6
Rix	3o	3
Schröer E.	4	-
Schwarzer M.	5	-
Schomburg E.	4	-
Schleufe	12	1
Sadzio A.	77	62
Seifert H.	4	-
Spielvogel P.	1o	1
Staarmann H.	1	-
Steinke A.	15	-
Steinmeyer F.	21	2
Steinmeyer Hei.	131	14
Steinmeyer Ha.	16	3
Steinmeyer A.	12o	13
Steuk	2	-
Stölting D.	1o9	7
Stölting He.	51	6
Tschöke R.	155	5
Tschöke G.	116	19
Turanski	1o9	35
Wanner R.	91	1o
Wanner E.	1o3	55
Walter W.	21	3
Wessel E.	1	-
Wichmann	12	4
Wulfemeyer	9	1
Golchert O.	5	-